

DEMOLIÇÃO ESCADAS DE ACESSO E CASA
PLANTA 1:50

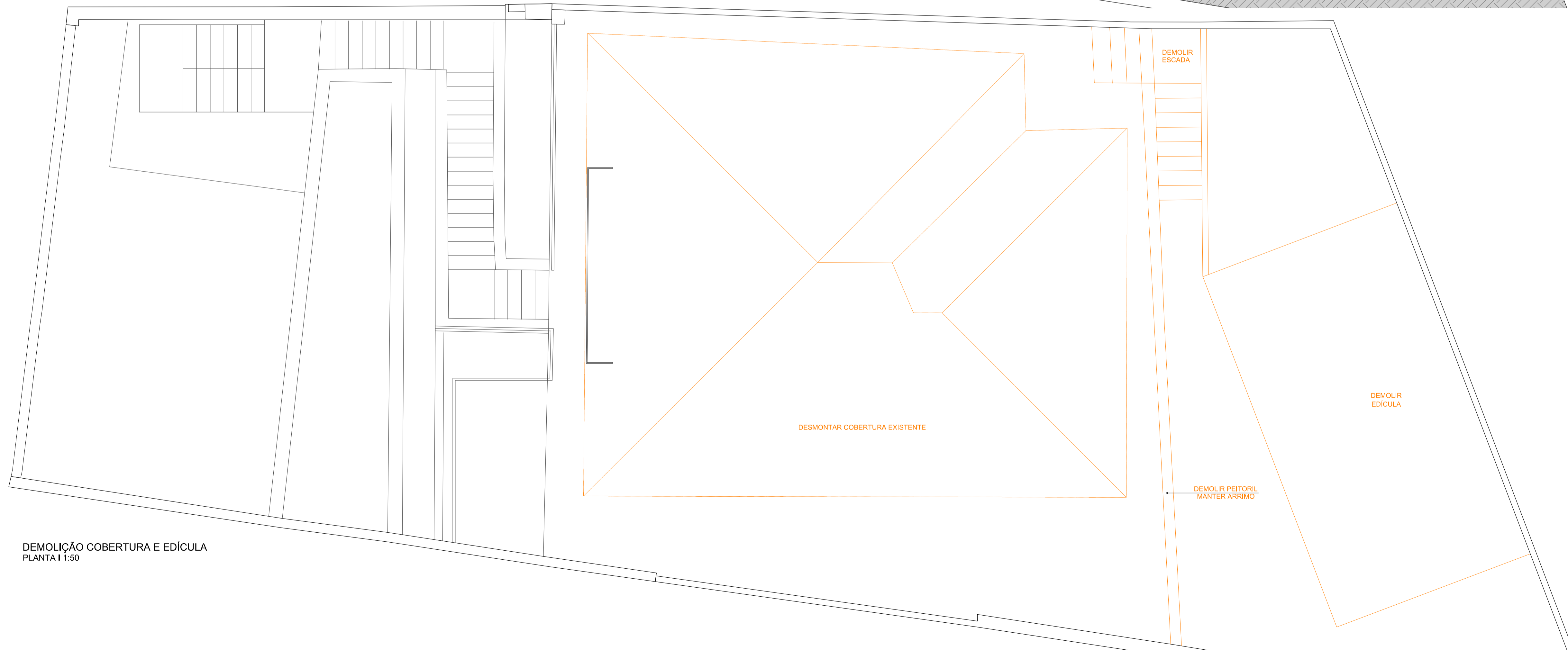

DEMOLIÇÃO COBERTURA E EDÍCULA
PLANTA 1:50

REVISÃO	ASSUNTO	DATA
R00	EMIÇÃO INICIAL	OUT/2014

GALERIA ARQUITETOS LTDA
gil melo
fernanda melve
rua artur de azevedo, 52 qd zero
bet 2645 9925
gil.melo@galeria.arq.br
fernanda.melo@galeria.arq.br

CASA VILA ROMANA
RUA SÃO GALL, 287
CLIENTE: MARCOS E PAULA
PROJETO EXECUTIVO
PLANTA DE DEMOLIÇÃO

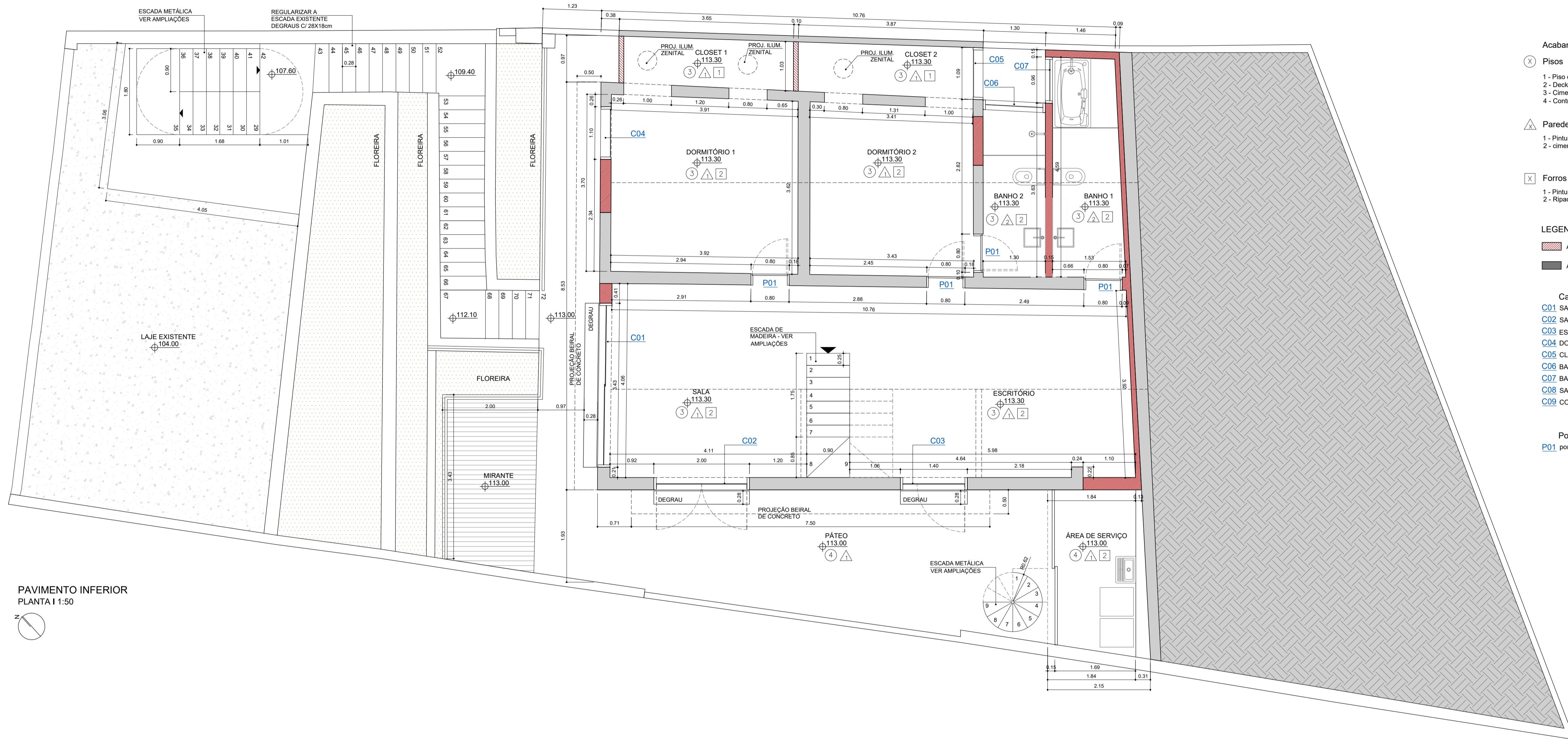

PAVIMENTO INFERIOR
PLANTA 1:50

- Acabamentos**
- (X) Pisos
 - 1 - Piso de madeira
 - 2 - Deck de madeira a definir
 - 3 - Cimento queimado
 - 4 - Contrapiso com acabamento em cimento desempenado
 - (Δ) Paredes
 - 1 - Pintura látex acrílica branca
 - 2 - cimento queimado
 - (X) Forros / Lajes
 - 1 - Pintura látex acrílica sobre forro ou laje
 - 2 - Ripado de madeira com acabamento natural
- LEGENDA**
- ALVENARIA NOVA
 - ALVENARIA EXISTENTE
- Caixilhos**
- C01 SALA - 2 folhas de correr de vidro
 - C02 SALA - 2 folhas de abrir de vidro
 - C03 ESCRITÓRIO - porta de abrir + folha fixa em vidro
 - C04 DORM. 1 - vidro fixo + folha basculante de vidro
 - C05 CLOSET 2 - vidro fixo
 - C06 BANHO 2 - vidro fixo + folha de correr de vidro
 - C07 BANHO 1 - vidro fixo + folha basculante de vidro
 - C08 SALA MEZANINO - vidro fixo + folha basculante de vidro
 - C09 COZINHA - vidro fixo + 2 folhas de correr de vidro
- Portas**
- P01 porta de abrir de madeira com pintura cor a definir

NOTAS

R00 - EMISSÃO INICIAL EM 31.10.2014

R01 - REVISÃO GERAL DOS CAIXILHOS E BANHO 1 EM 26.11.2014

GALERIA ARQUITETOS LTDA
fernanda neiva
fernanda palmieri

CASA VILA ROMANA
RUA SÃO GALL, 287
CLIENTE: MARCOS E PAULA
EXECUTIVO

rua artur de almeida 32 qd 00
tel 26459925 / 26459924
fernanda.neiva@galeria.arq.br

PLANTA PAV. INFERIOR

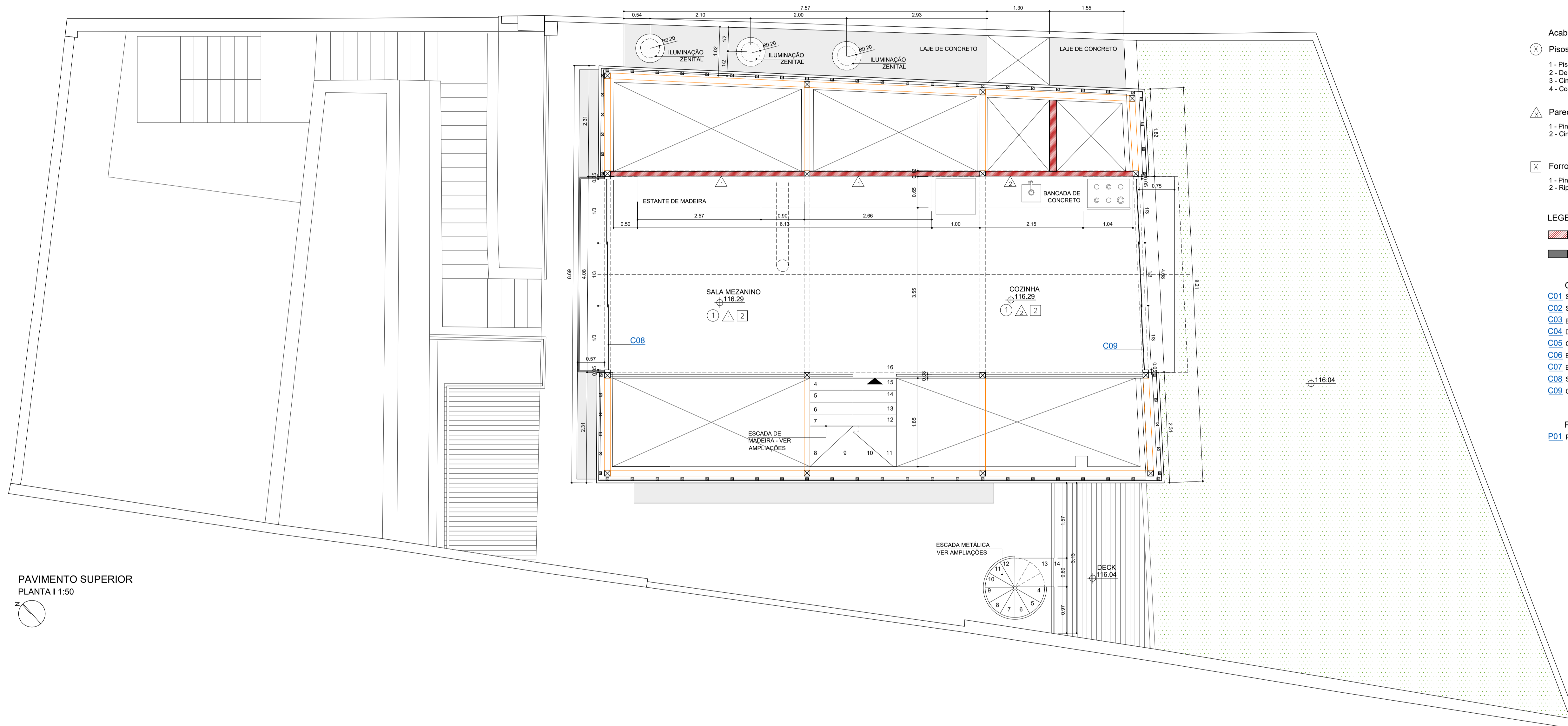

- Acabamentos**
- (X) Pisos
 - 1 - Piso de madeira
 - 2 - Deck de madeira a definir
 - 3 - Cimento queimado
 - 4 - Contrapiso com acabamento em cimento desempenado

- (△) Paredes
 - 1 - Pintura látex acrílica branca
 - 2 - Cimento queimado

- (X) Forros / Lajes
 - 1 - Pintura látex acrílica sobre forro ou laje
 - 2 - Ripado de madeira com acabamento natural

- LEGENDA**
- ALVENARIA NOVA
 - ALVENARIA EXISTENTE

- Caixilhos**
- C01 SALA - 2 folhas de correr em madeira e vidro
 - C02 SALA - 2 folhas de abrir em madeira e vidro
 - C03 ESCRITÓRIO - porta de abrir + folha fixa em madeira e vidro
 - C04 DORM. 1 - vidro fixo + folha basculante em madeira e vidro
 - C05 CLOSET 2 - vidro fixo
 - C06 BANHO 2 - vidro fixo + folha basculante de vidro
 - C07 BANHO 1 - vidro fixo + folha basculante de vidro
 - C08 SALA MEZANINO - vidro fixo + folha basculante de vidro
 - C09 COZINHA - vidro fixo + 2 folhas de correr de madeira e vidro

- Portas**
- P01 porta de abrir de madeira com pintura cor a definir

PAVIMENTO SUPERIOR
PLANTA 1 1:50

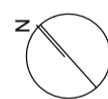

NOTAS

R00 - EMISSÃO INICIAL EM 31.10.2014

R01 - REVISÃO GERAL DOS CAIXILHOS E BANHO 1 EM 26.11.2014

GALERIA ARQUITETOS LTDA
fernanda neiva
fernanda palmieri
rua artur de azevedo 32 qd 00
tel 26459925 / 26459924
fernanda.neiva@galeria.arq.br

CASA VILA ROMANA
RUA SÃO GALL, 287
CLIENTE: MARCOS E PAULA
EXECUTIVO
PLANTA PAV. SUPERIOR

esc: 1/50
NOV/2014
02
R01

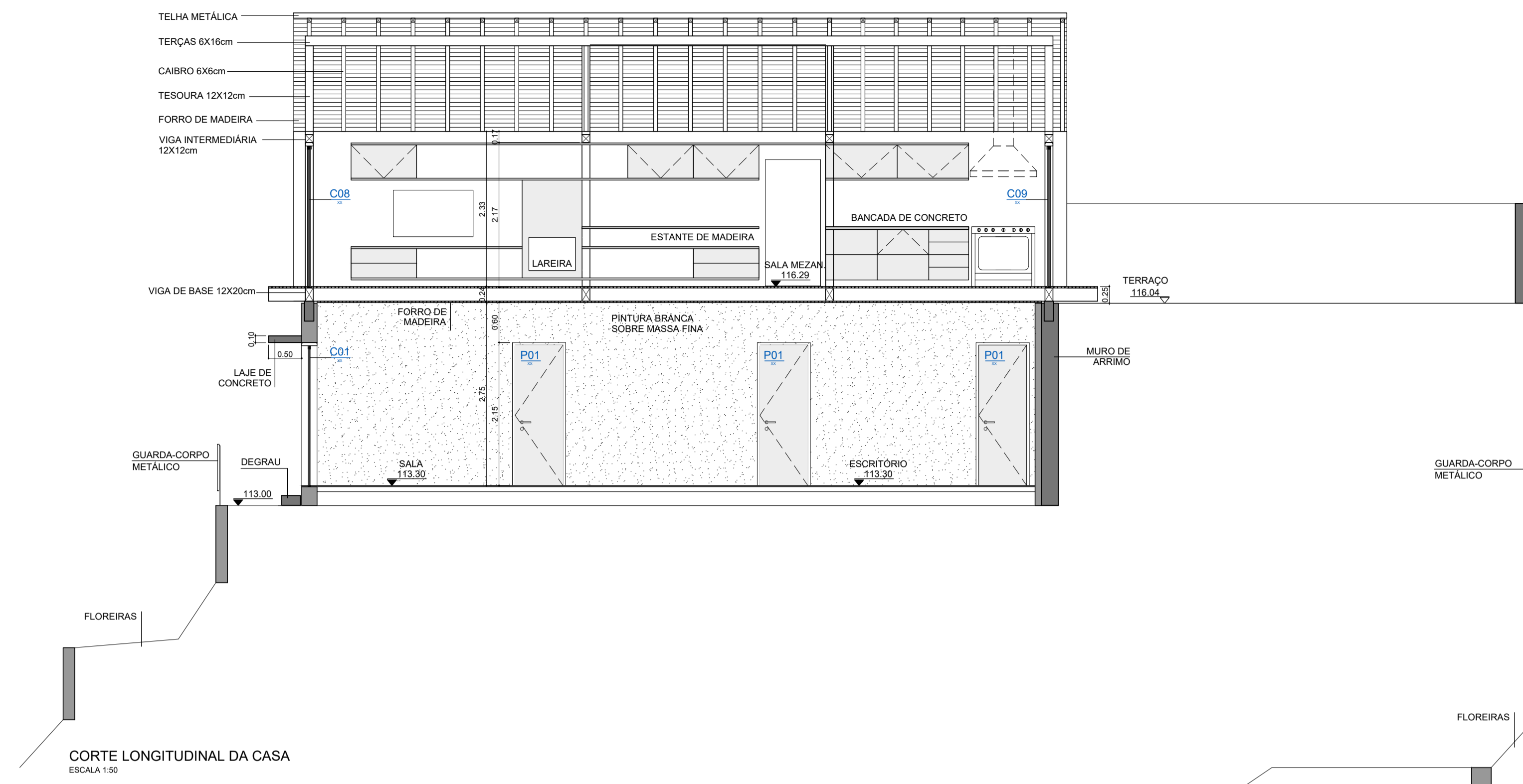

CORTE LONGITUDINAL DA CASA
ESCALA 1:50

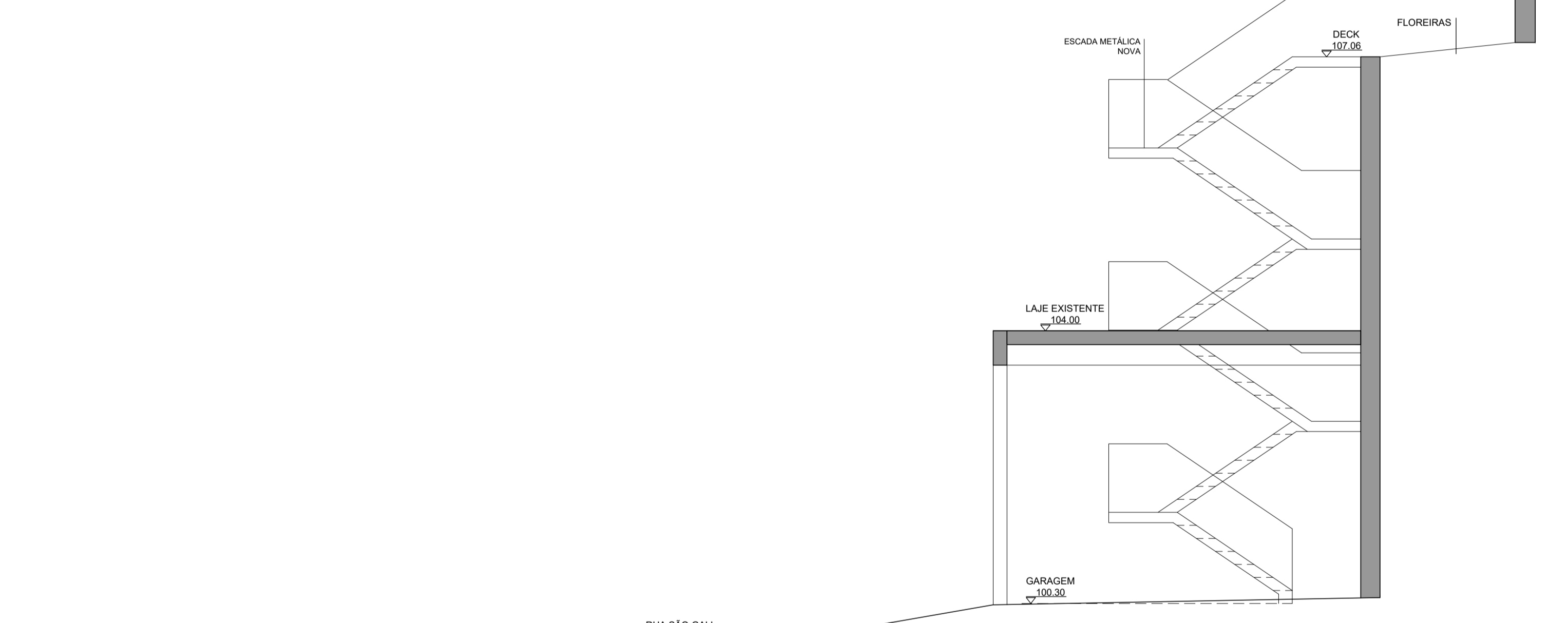
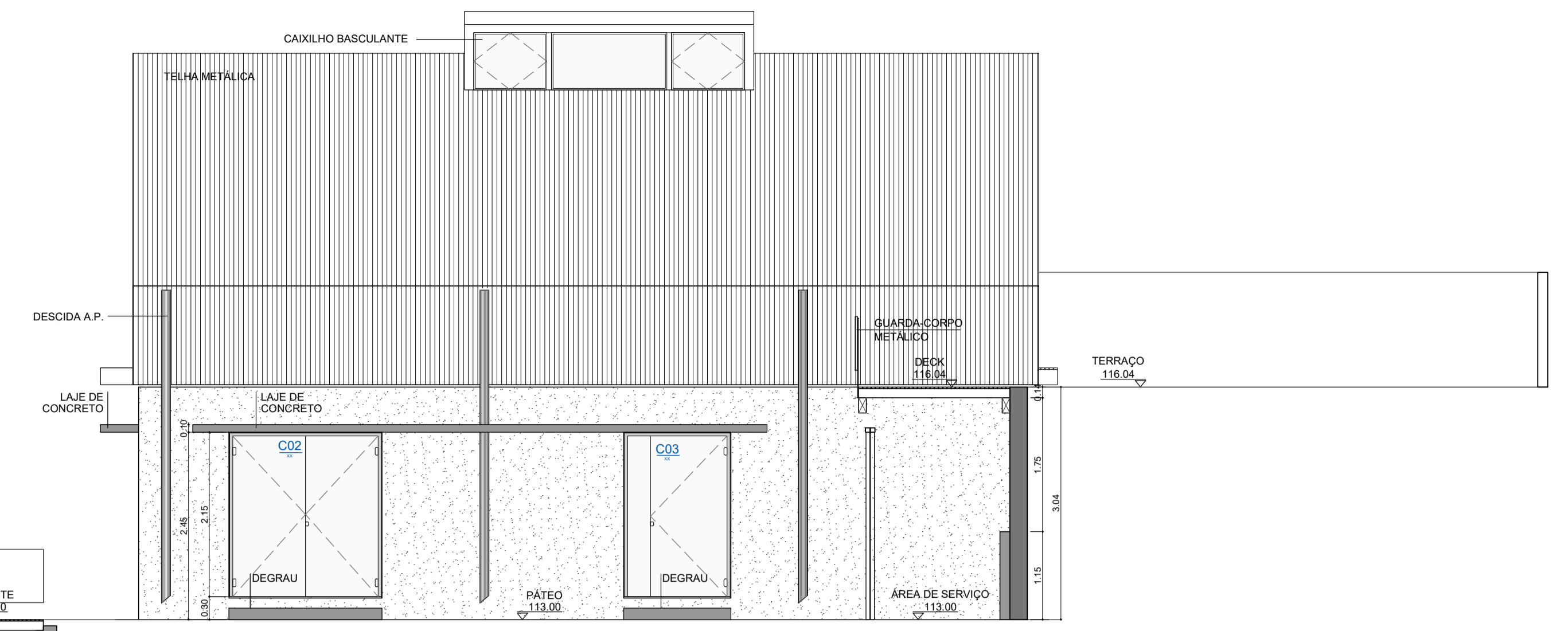

CORTE LONGITUDINAL DO TERRENO
ESCALA 1:50

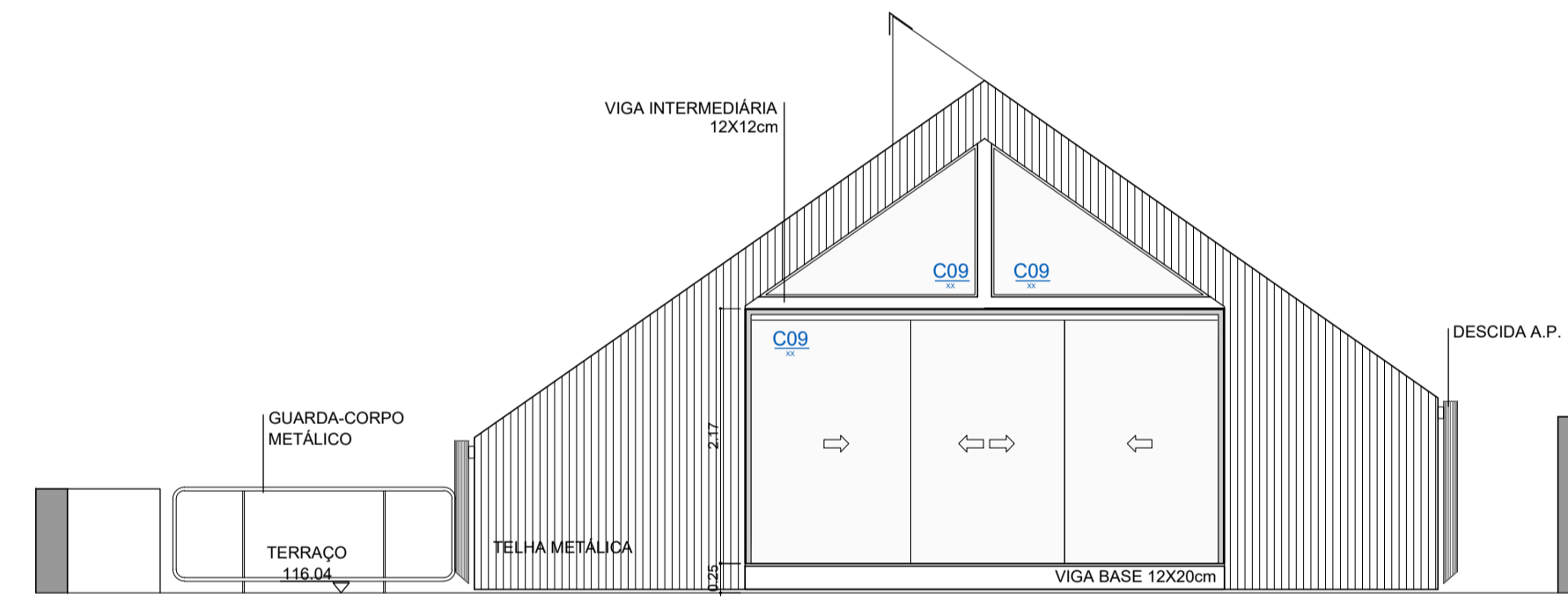

ELEVAÇÃO FUNDOS
ESCALA 1:50

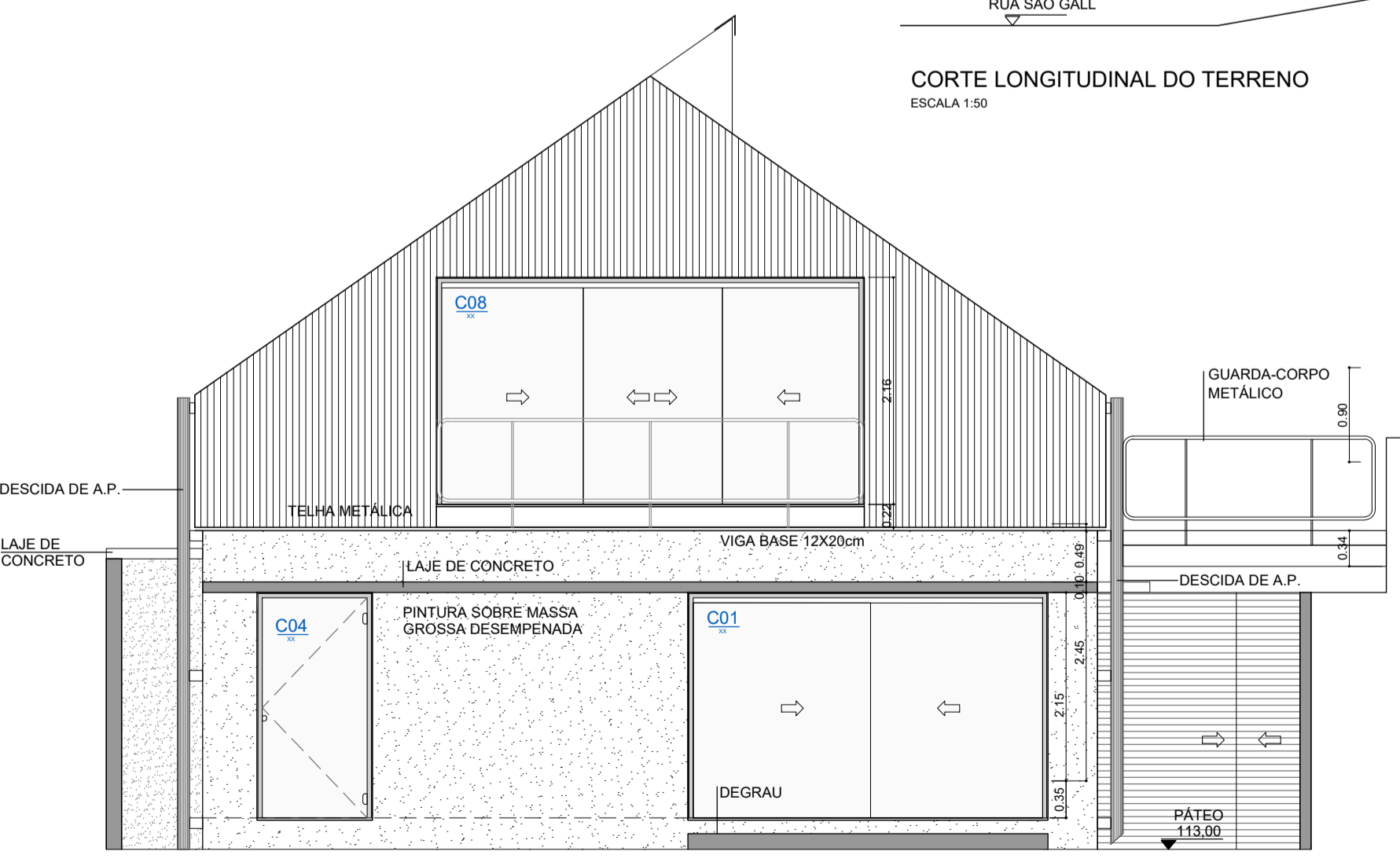

ELEVAÇÃO FRENTE
ESCALA 1:50

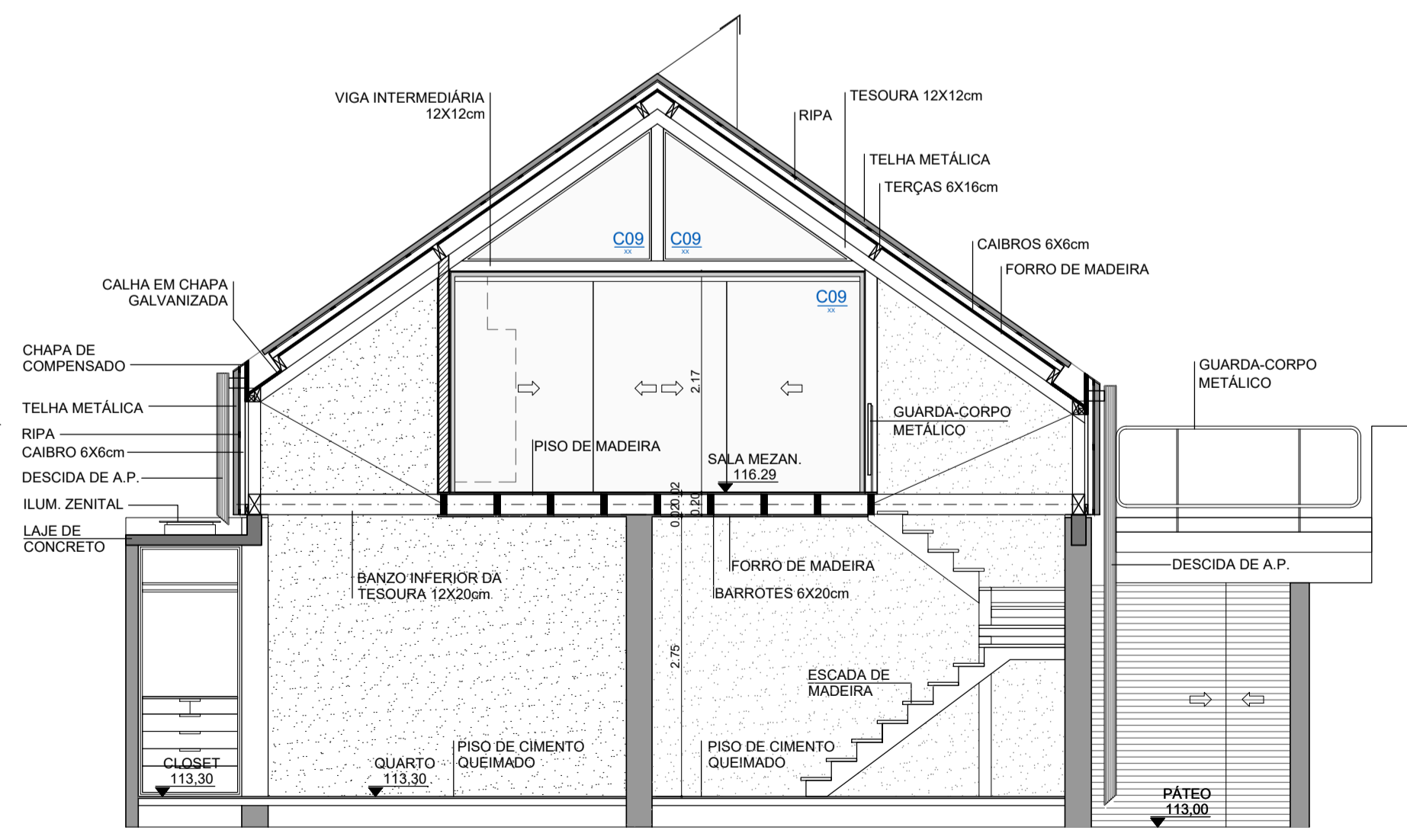

CORTE TRANSVERSAL
ESCALA 1:50

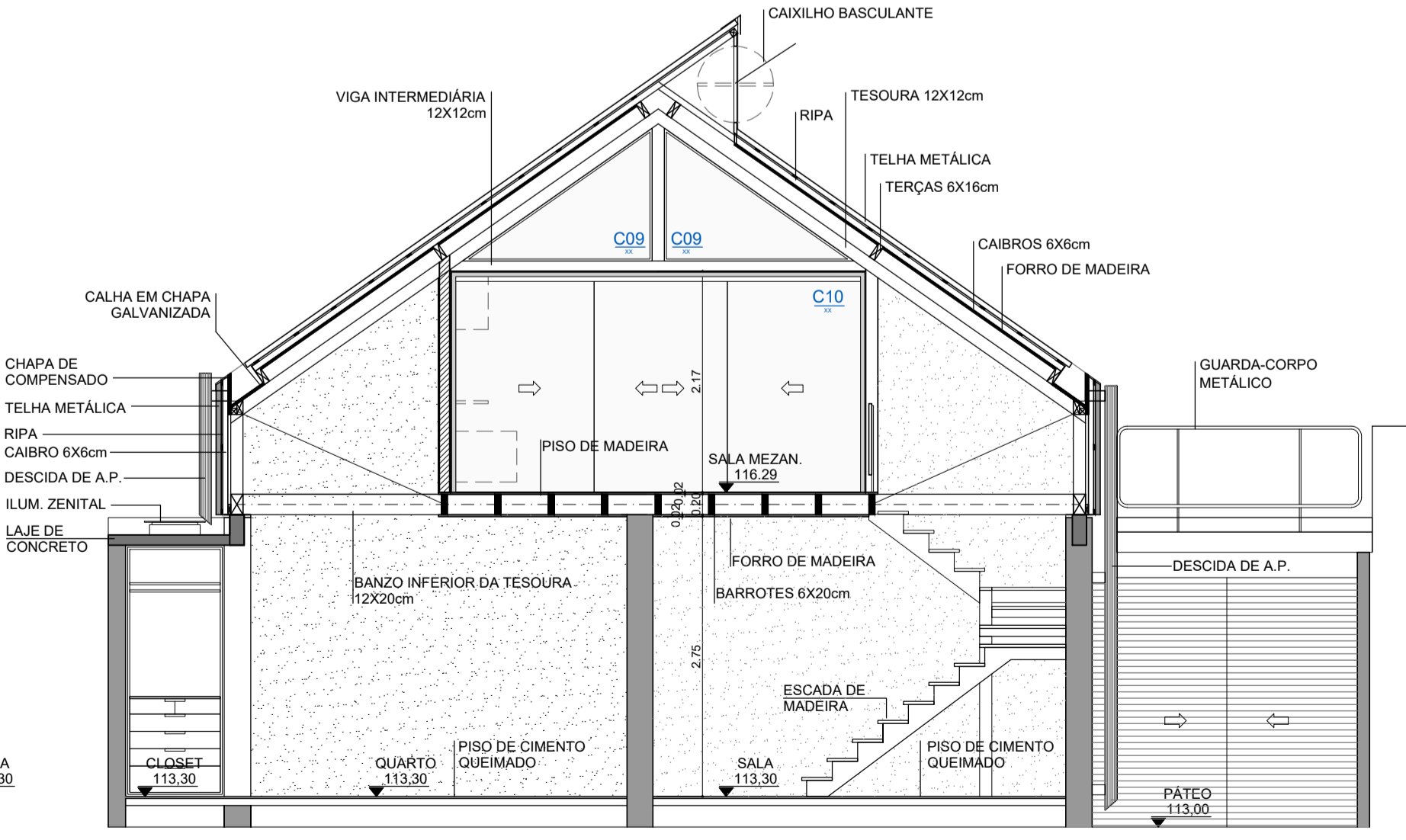

CORTE TRANSVERSAL VENTILAÇÃO PELA COBERTURA
ESCALA 1:50

NOTAS
 R00 - EMISSÃO INICIAL EM 31.10.2014
 R01 - REVISÃO GERAL DOS CAIXILHOS EM 26.11.2014

GALERIA ARQUITETOS LTDA
 fernanda neiva
 fernanda palmieri
 rua setúbal de alencastro 32 g 00
 tel 20459925 / 20459924
 fernanda.neiva@galeria-arq.br

CASA VILA ROMANA
 RUA SÃO GALL, 287
 CLIENTE: MARCOS E PAULA
 EXECUTIVO
 CORTES

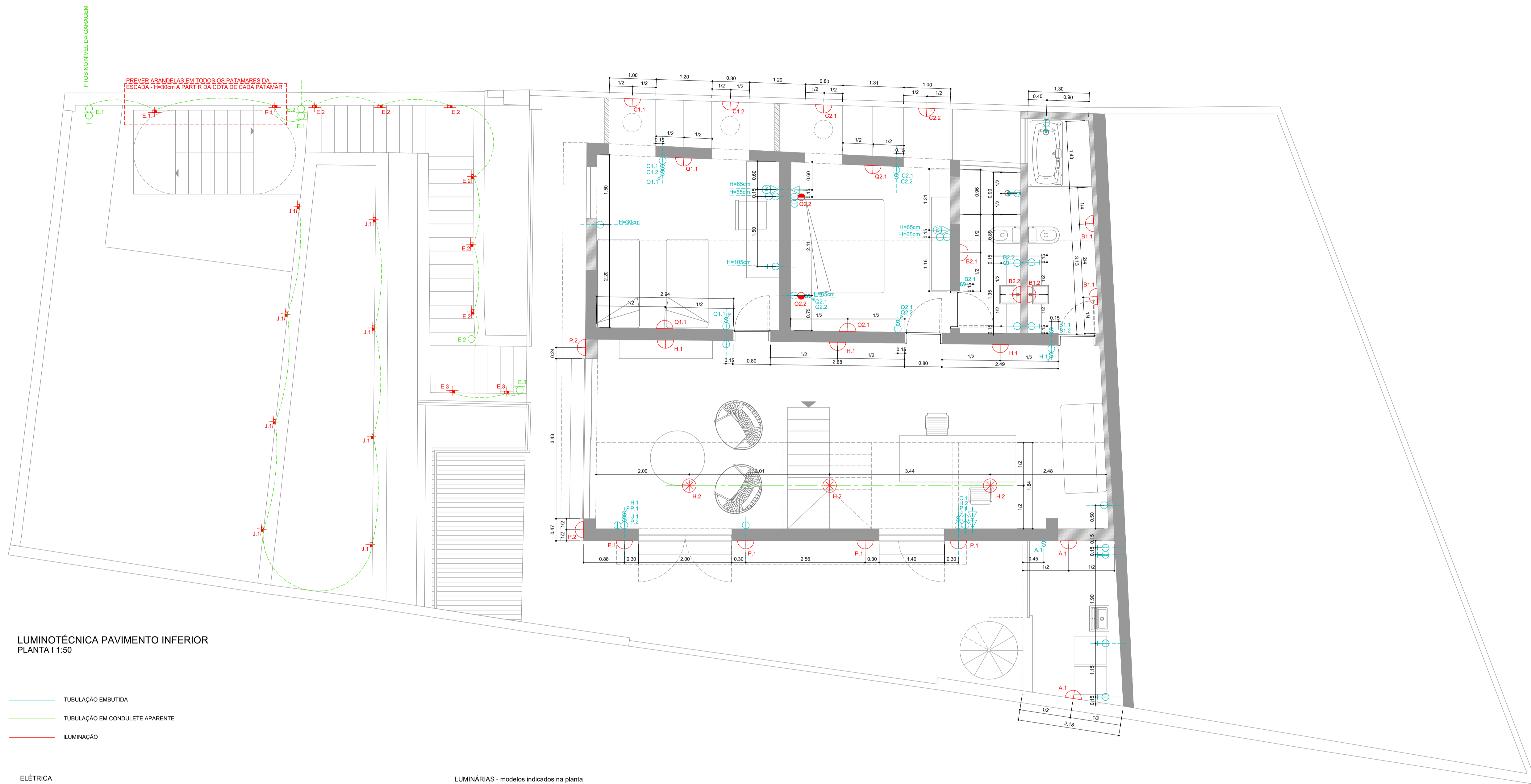

LUMINOTÉCNICA PAVIMENTO INFERIOR
PLANTA I 1:50

- TUBULAÇÃO EMBUTIDA
- TUBULAÇÃO EM CONDULETE APARENTE
- ILUMINAÇÃO

ELÉTRICA

S	INTERRUPTOR SIMPLES - H=105cm OU INDICADA	▬	QUADRO DE DISTRIBUIÇÃO DE FORÇA H=160cm
S ^p	INTERRUPTOR PARALELO - H=105cm OU INDICADA	▽	PONTO DE INTERNET - H=30cm OU INDICADA
⊖	TOMADA BAIXA - 110V - H=30cm OU INDICADA	TV	PONTO DE TV - H=30cm OU INDICADA
⊖	TOMADA BAIXA - 220V - H=30cm OU INDICADA	📢	SIRENE DA CAMPAINHA - H=INDICADA
⊖	TOMADA MÉDIA - 110V - H=105cm OU INDICADA	△	PONTO DE TELEFONE - H=30cm OU INDICADA
⊖	TOMADA ALTA - 220V - H=220cm OU INDICADA	⬆	PONTO DE INTERFONE - H=INDICADA UTILIZAR SISTEMA INTERLIGADO AO TELEFONE
⊖	TOMADA DE PISO - 110V	⊙	SENSOR DE PRESENÇA PARA ACENDIMENTO AUTOMÁTICO DE LUMINÁRIA - H=30cm

LUMINÁRIAS - modelos indicados na planta

⊗	LUMINÁRIA PENDENTE FIXADA NA ESTRUTURA COM CONDULETE APARENTE
⊗	LUMINÁRIA DE SOBREPOR NO FORRO OU LAJE
⊗	PONTO DE ARANDELA DE SOBREPOR - H=190 OU INDICADA
⊗	LUMINÁRIA FIXADA NA ESTRUTURA
—	ILUMINAÇÃO COM LÂMPADA TUBULAR T5 2700K OU FITA LED WARM WHITE 3000K
+	PONTO DE ARANDELA/ BALIZADOR SOBREPOSTO NA PAREDE - H=30cm OU INDICADA
⊖	TOMADA MÉDIA COMANDADA - 110V H=105cm OU INDICADA
⊖	TOMADA BAIXA COMANDADA - 110V H=30cm OU INDICADA
⊖	BALIZADOR EXTERNO DE JARDIM (ESPETO OU DE PISO)

NOTAS

R00 - EMISSÃO INICIAL EM 31.10.2014
R01 - REVISÃO DOS PONTOS DO BANHO 1 EM 26.11.2014

GALERIA ARQUITETOS LTDA
fernanda neiva
fernanda palmieri
rua artur de almeida 32 qd 09
tel 26459925 / 26459924
fernanda.neiva@galeria.arq.br

CASA VILA ROMANA
RUA SÃO GALL, 287
CLIENTE: MARCOS E PAULA
EXECUTIVO
PLANTA LUMINOTÉCNICA - PAV. INFERIOR

esc: 1/50

NOV/2014

05

R01

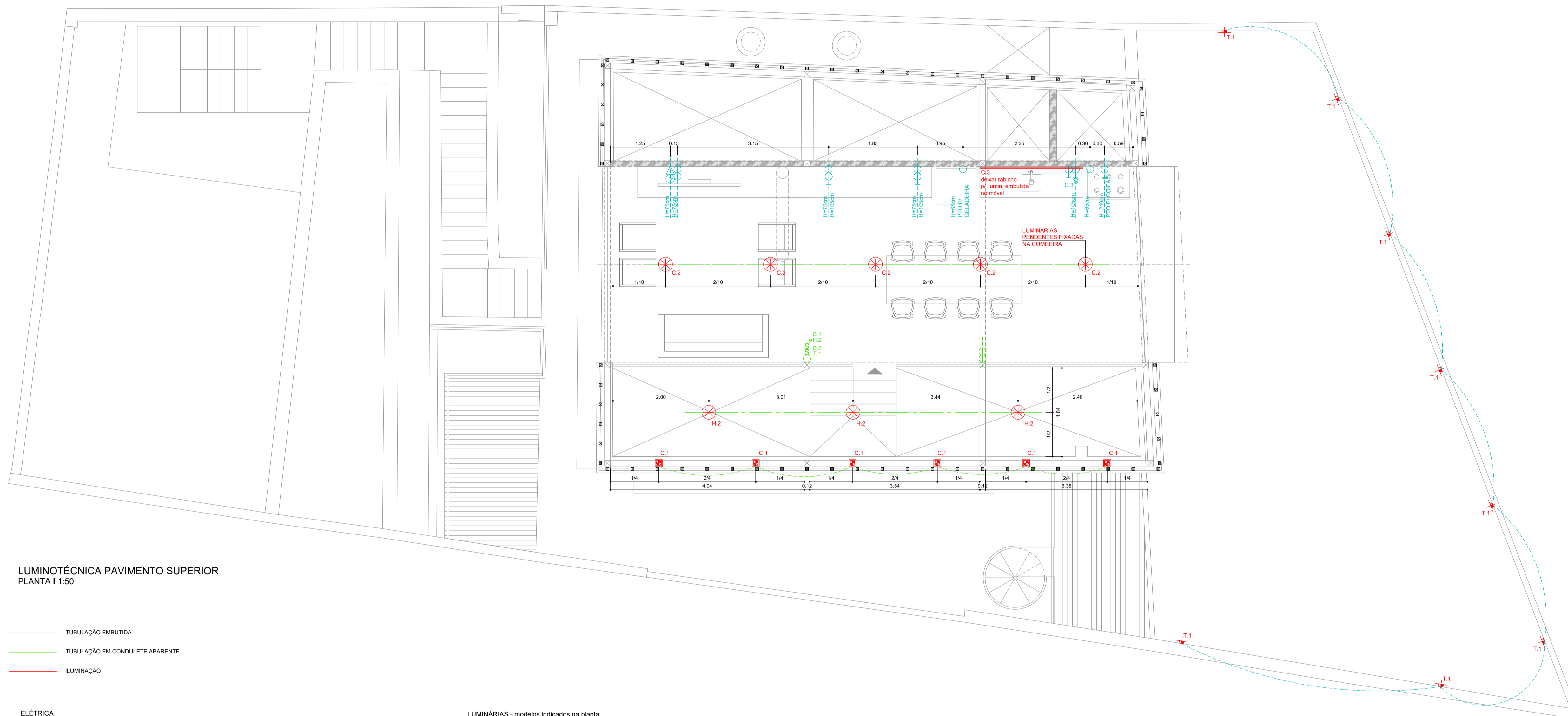

LUMINOTÉCNICA PAVIMENTO SUPERIOR
PLANTA 1 1:50

- TUBULAÇÃO EMBUTIDA
- TUBULAÇÃO EM CONDULETE APARENTE
- ILUMINAÇÃO

ELETRICA

S	INTERRUPTOR SIMPLES - H=105cm OU INDICADA	▬	QUADRO DE DISTRIBUIÇÃO DE FORÇA H=160cm
S ^o	INTERRUPTOR PARALELO - H=105cm OU INDICADA	▽	PONTO DE INTERNET - H=INDICADA
⊖	TOMADA BAIXA - 110V - H=30cm OU INDICADA	Ⓜ	PONTO DE TV - H=INDICADA
⊖	TOMADA BAIXA - 220V - H=30cm OU INDICADA	Ⓜ	SIRENE DA CAMPAINHA - H=INDICADA
⊖	TOMADA MEDIA - 110V - H=105cm OU INDICADA	△	PONTO DE TELEFONE - H=INDICADA
⊖	TOMADA ALTA - 220V - H=220cm OU INDICADA	▲	PONTO DE INTERFONE - H=INDICADA UTILIZAR SISTEMA INTERLIGADO AO TELEFONE
Ⓜ	TOMADA DE PISO - 110V	Ⓜ	CAIXA DE PASSAGEM - H=INDICADA

LUMINÁRIAS - modelos indicados na planta

⊗	LUMINÁRIA PENDENTE FIXADA NA ESTRUTURA COM CONDULETE APARENTE
⊗	LUMINÁRIA DE SOBREPOR NO FORRO OU LAJE
⊗	PONTO DE ARANDELA DE SOBREPOR - H=190 OU INDICADA
⊗	LUMINÁRIA FIXADA NA ESTRUTURA
—	ILUMINAÇÃO COM LÂMPADA TUBULAR T5 2700K OU FITA LED WARM WHITE 3000K
+	PONTO DE ARANDELA/ BALIZADOR SOBREPONTO NA PAREDE - H=30cm OU INDICADA
⊖	TOMADA MEDIA COMANDADA - 110V H=105cm OU INDICADA
⊖	TOMADA BAIXA COMANDADA - 110V H=30cm OU INDICADA

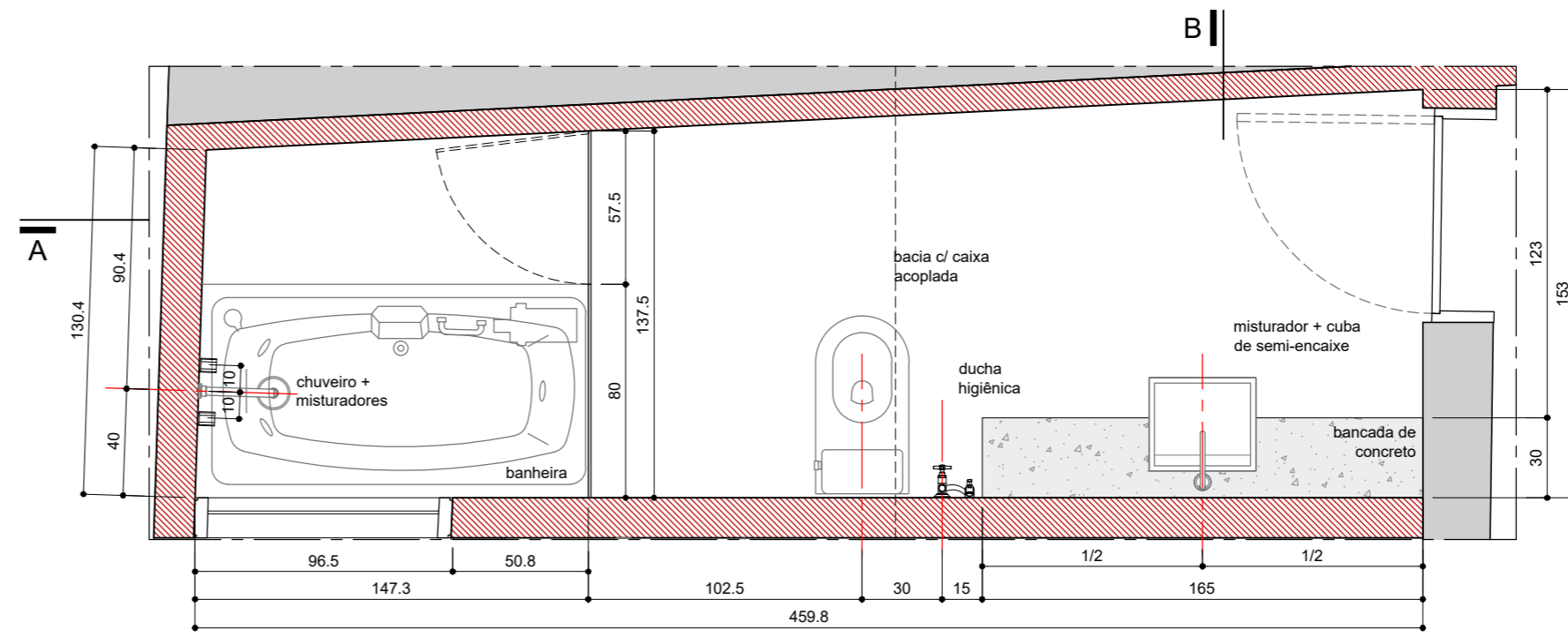

**BANHO 1
PLANTA I 1:25**

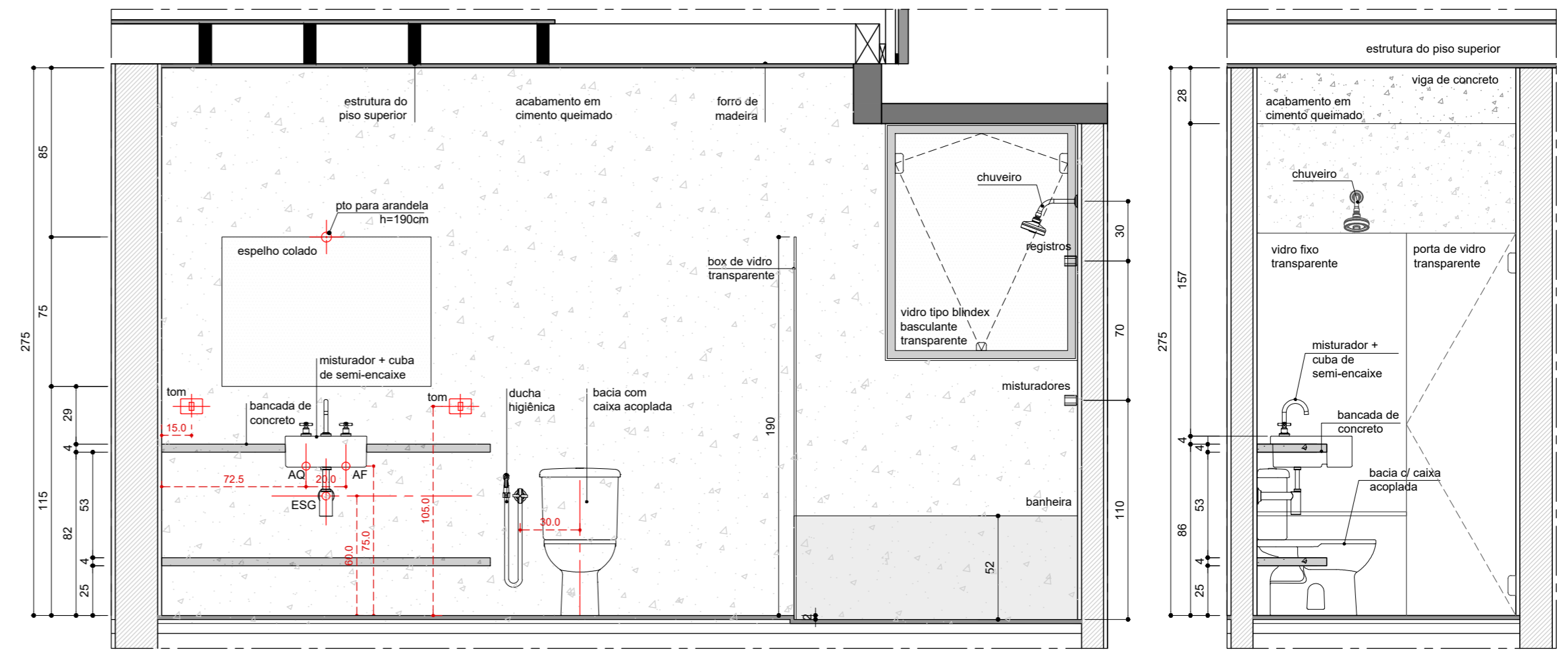

**BANHO 1
CORTE A I 1:25**

**BANHO 1
CORTE C I 1:25**

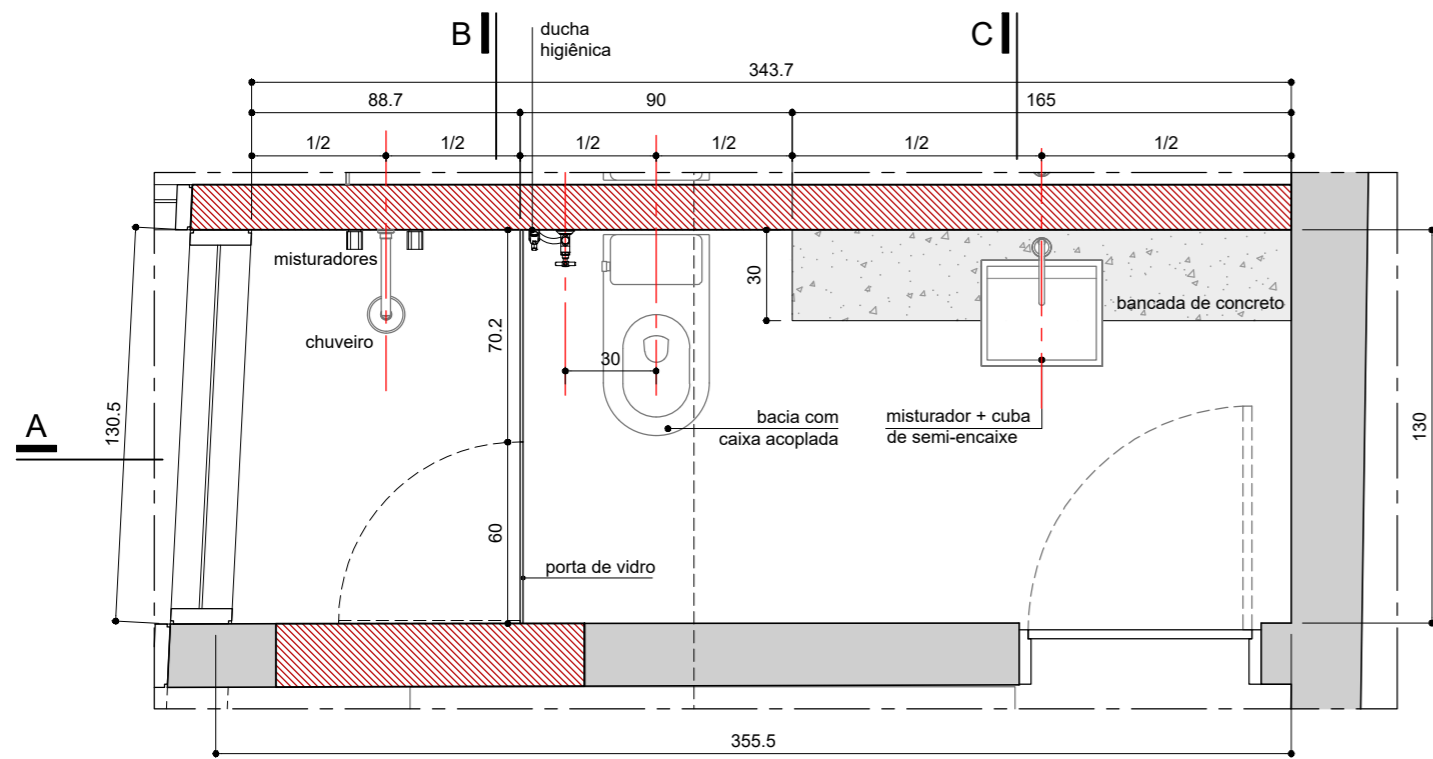

**BANHO 2
PLANTA I 1:25**

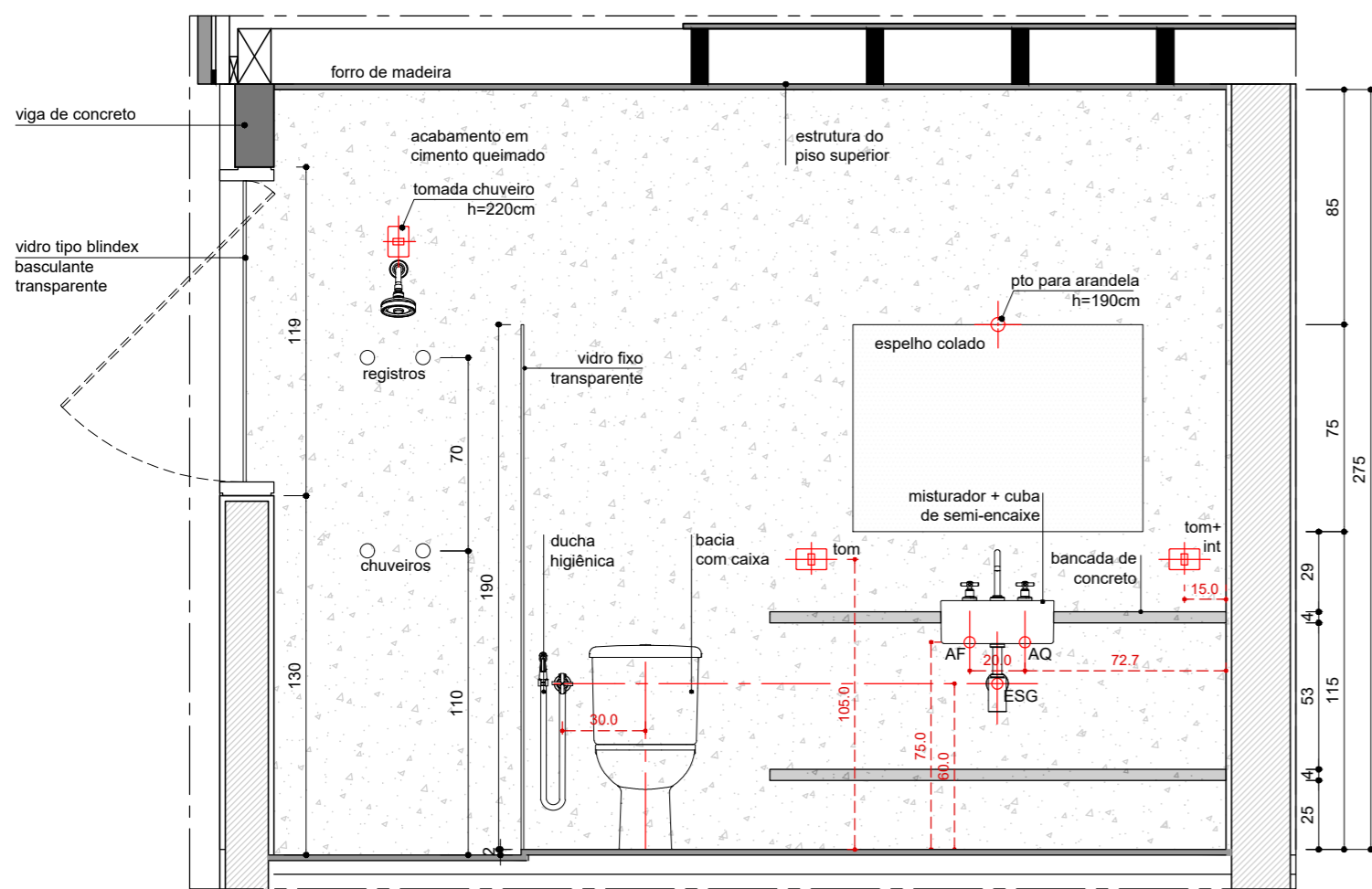

**BANHO 2
CORTE A I 1:25**

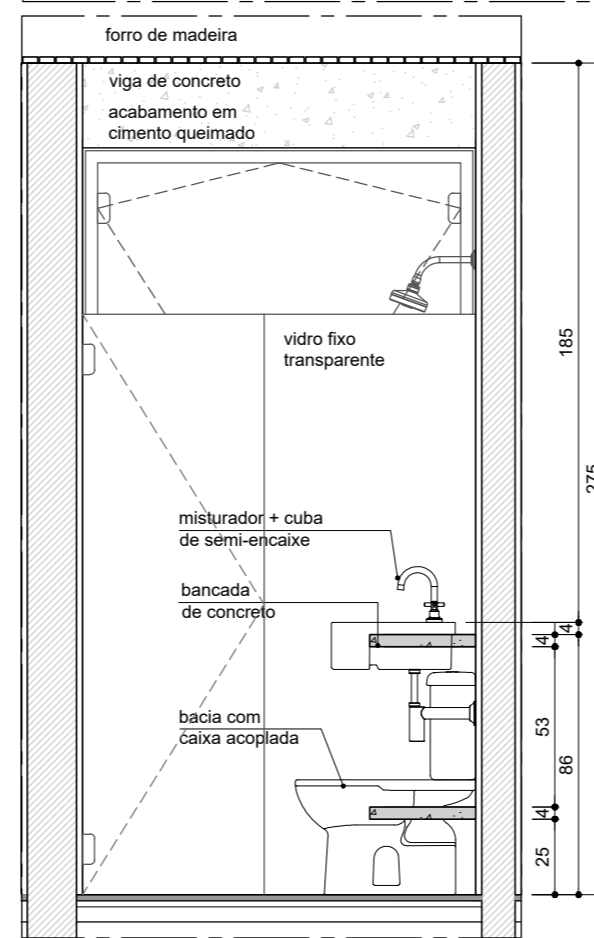

**BANHO 1
CORTE C I 1:25**

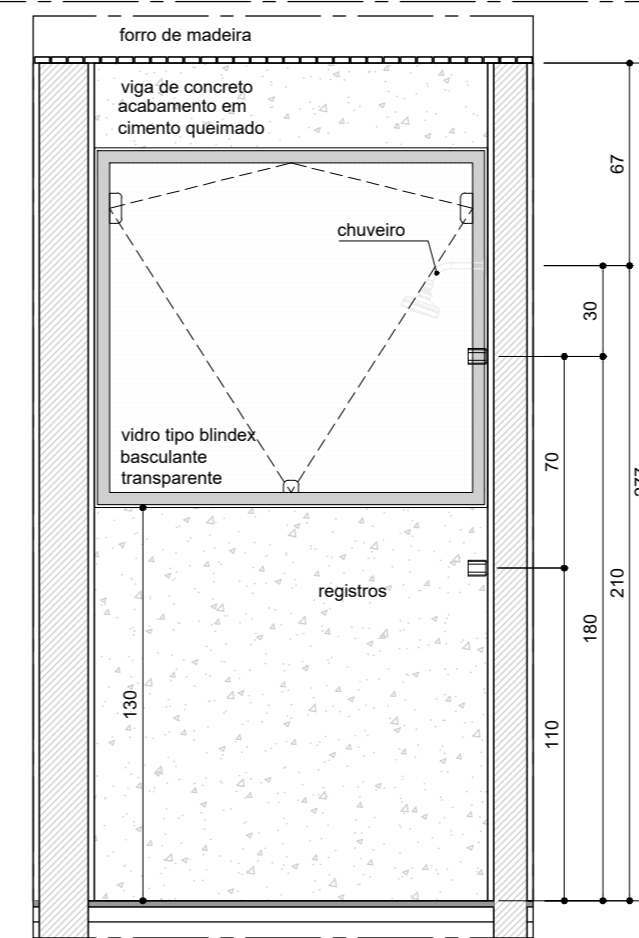

**BANHO 1
CORTE B I 1:25**

NOTAS
R00 - EMISSÃO INICIAL EM 31.10.2014
R01 - REVISÃO BANHO 1 E CAIXILHOS EM 26.11.2014

GALERIA ARQUITETOS LTDA
Fernanda Palmieri
Fernanda Neiva
rua artur de azavedo 32 cj 00
tel 26459925 / 26459924
fernanda.neiva@galeria.arq.br

CASA VILA ROMANA
RUA SÃO GALL, 287
CLIENTE: MARCOS E PAULA
EXECUTIVO
DESENHO
AMPLIAÇÕES: BANHOS 1 E 2

esc: 1/25
NOV/2014

08
R01

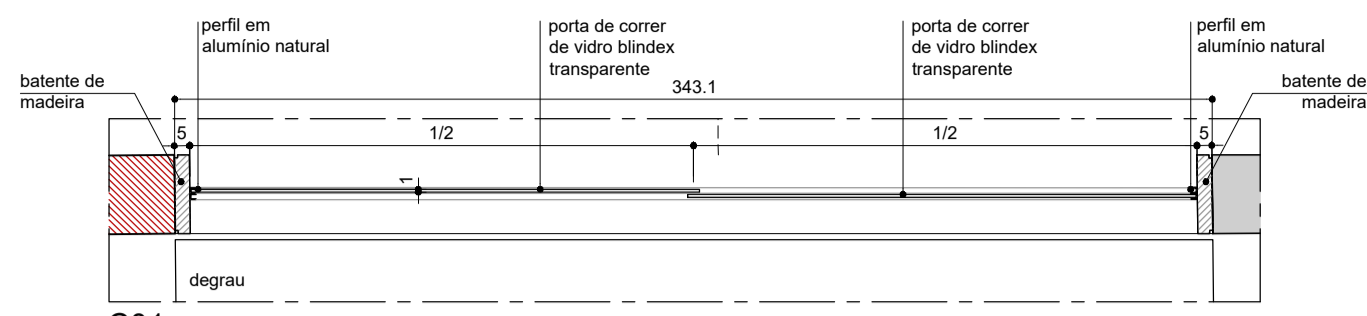

C01
PLANTA I 1:25
CONFERIR MEDIDAS DE VÃOS E ESPESSURAS DE ALVENARIA EM OBRA

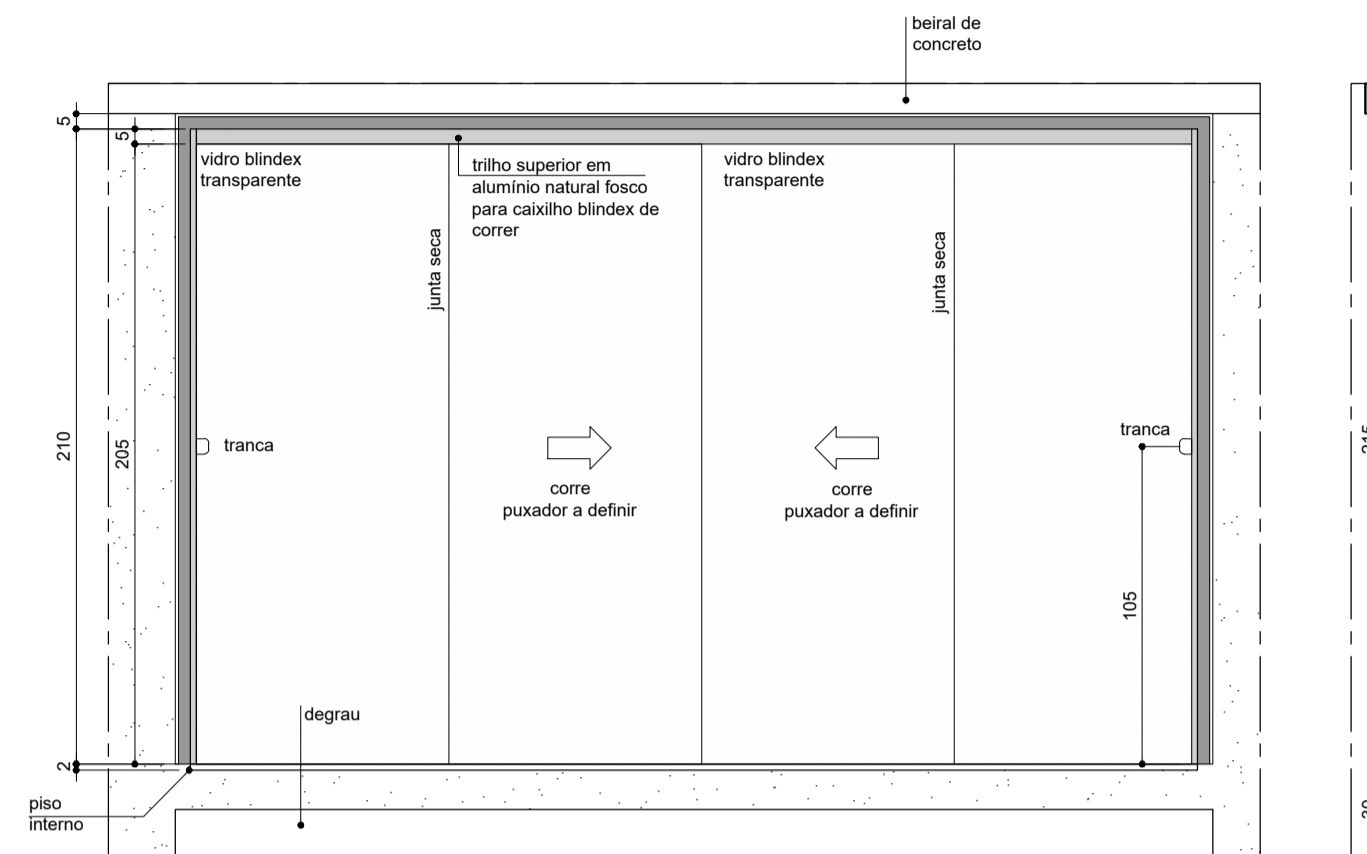

C01
ELEVÇÃO EXTERNA I 1:25

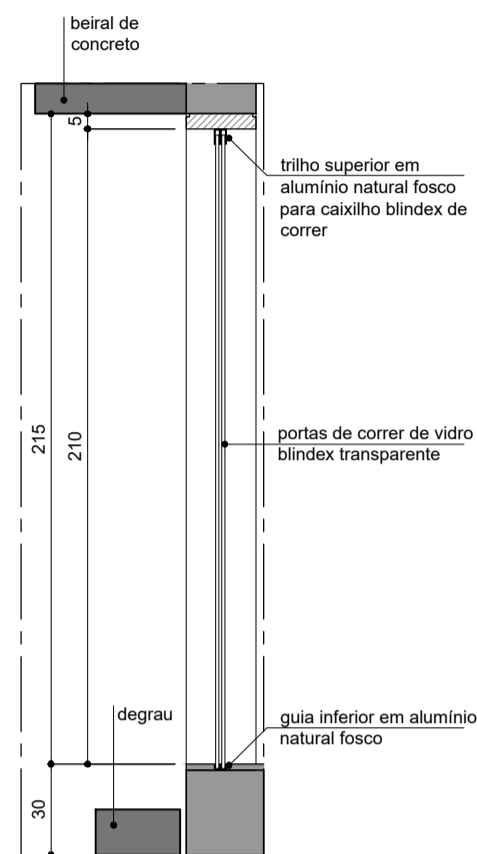

C01
CORTE A I 1:25

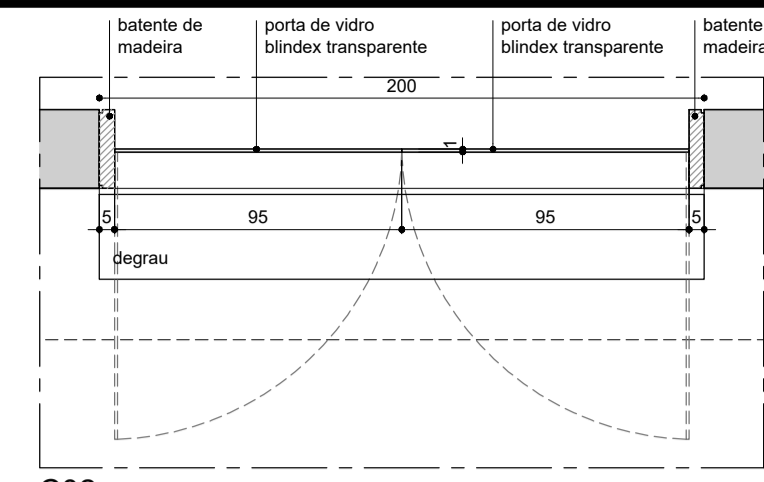

C02
PLANTA I 1:25
CONFERIR MEDIDAS DE VÃOS E ESPESSURAS DE ALVENARIA EM OBRA

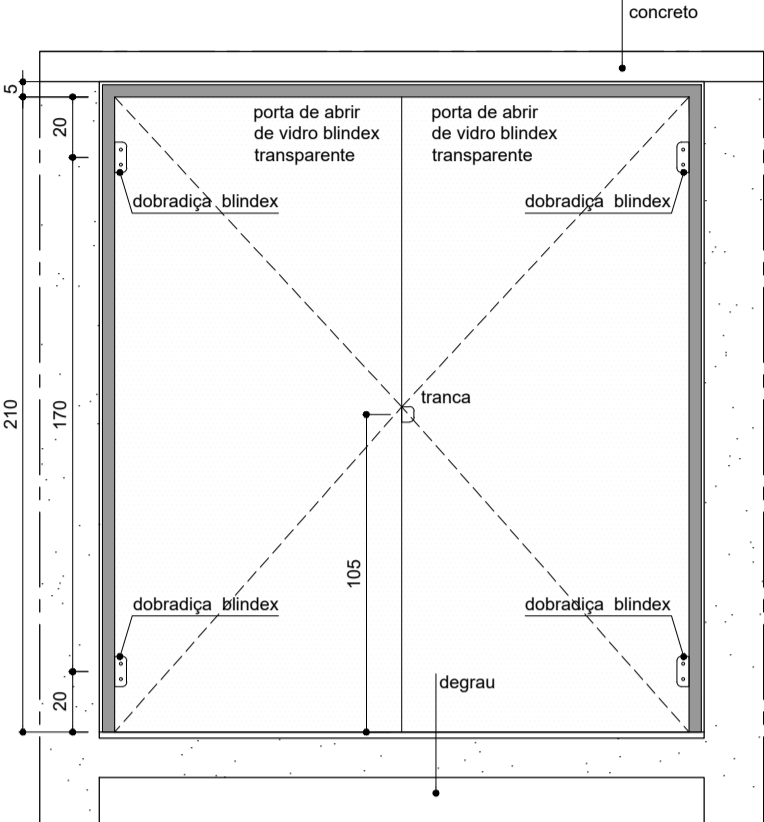

C02
ELEVÇÃO EXTERNA I 1:25

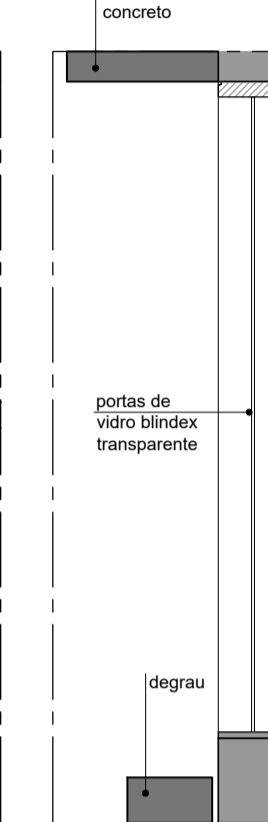

C02
CORTE A I 1:25

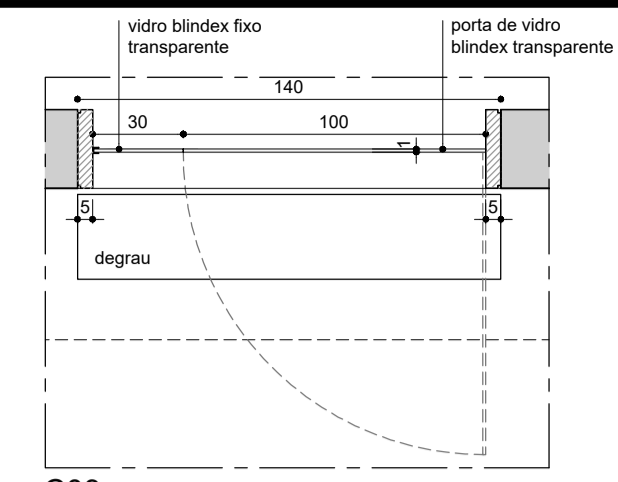

C03
PLANTA I 1:25
CONFERIR MEDIDAS DE VÃOS E ESPESSURAS DE ALVENARIA EM OBRA

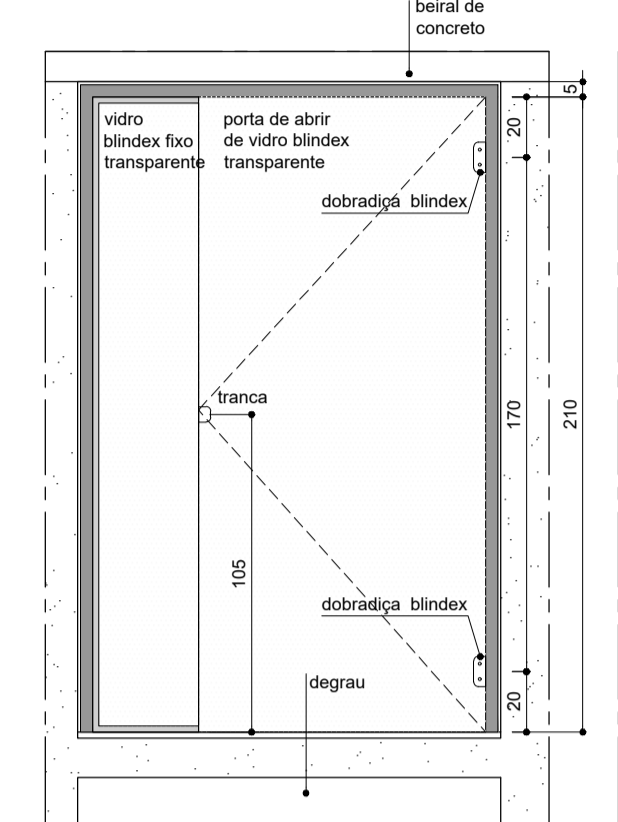

C03
ELEVÇÃO EXTERNA I 1:25

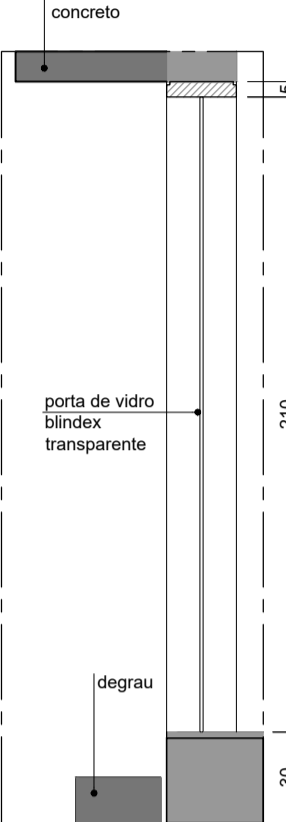

C03
CORTE A I 1:25

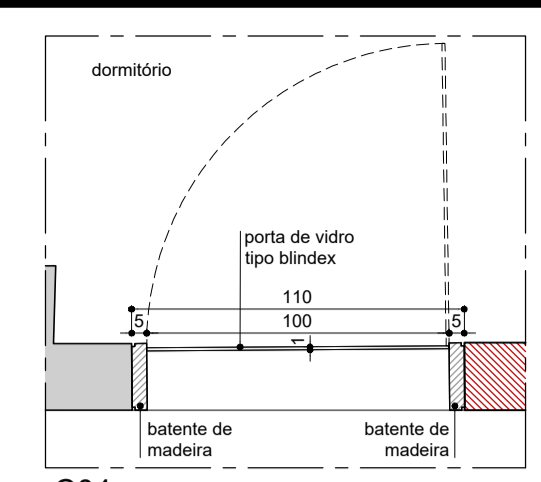

C04
PLANTA I 1:25
CONFERIR MEDIDAS DE VÃOS E ESPESSURAS DE ALVENARIA EM OBRA

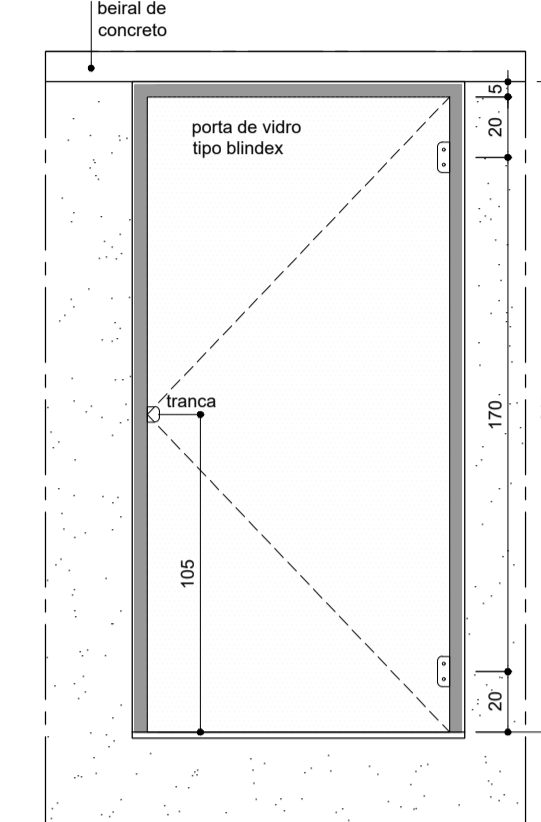

C04
ELEVÇÃO EXTERNA I 1:25

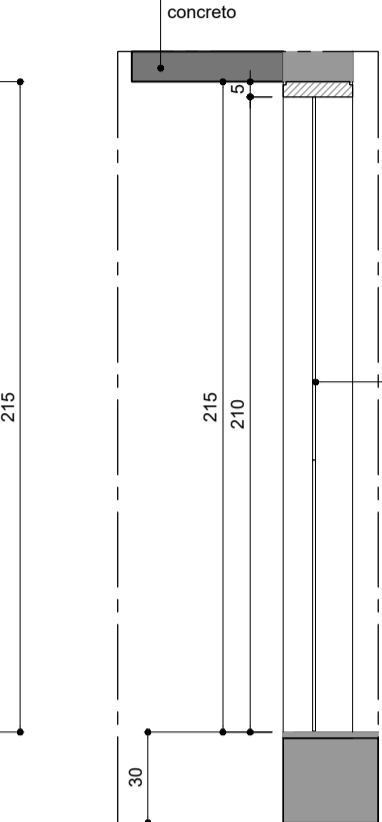

C04
CORTE A I 1:25

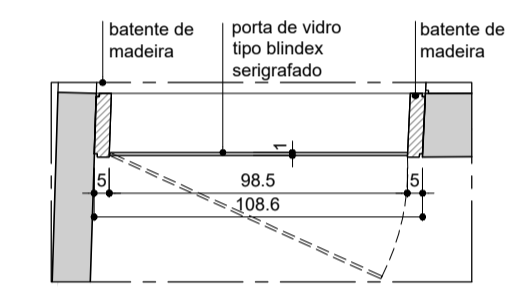

C05
PLANTA I 1:25
CONFERIR MEDIDAS DE VÃOS E ESPESSURAS DE ALVENARIA EM OBRA

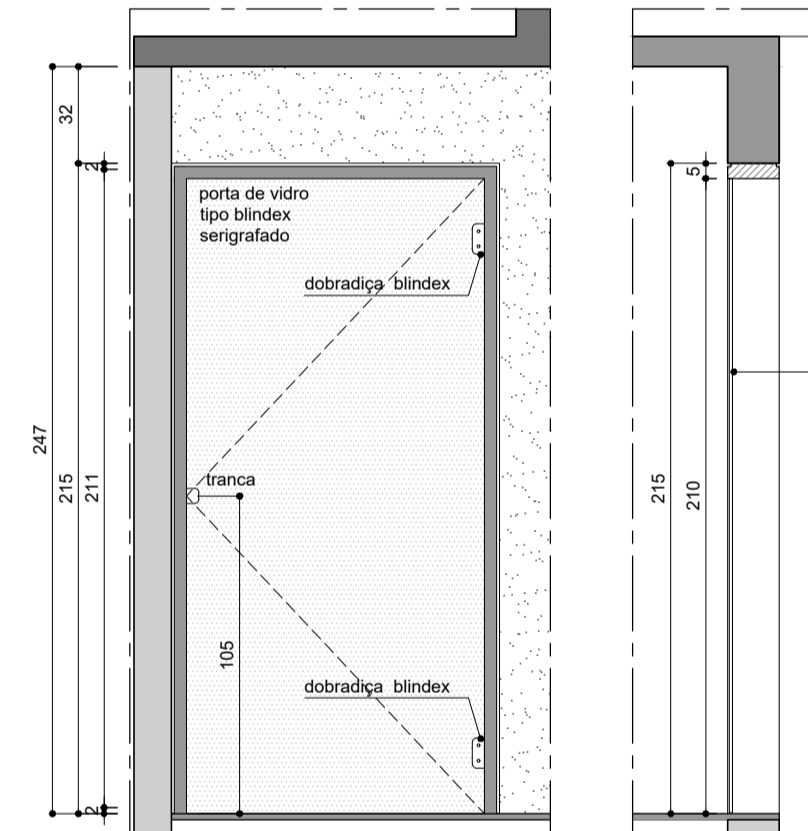

C05
ELEVÇÃO INTERNA I 1:25

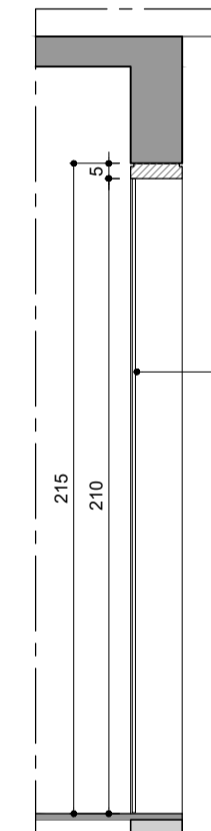

C05
CORTE A I 1:25

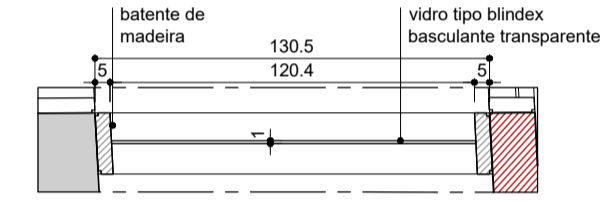

C06
PLANTA I 1:25
CONFERIR MEDIDAS DE VÃOS E ESPESSURAS DE ALVENARIA EM OBRA

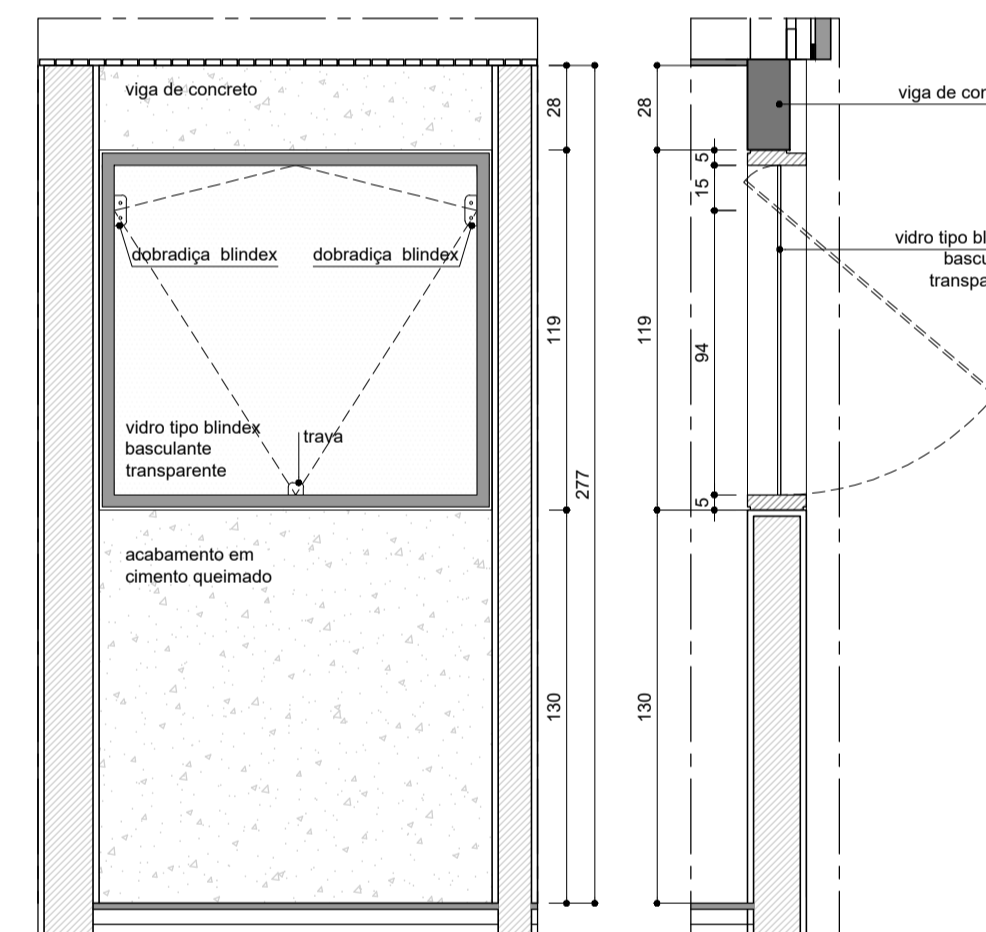

C06
ELEVÇÃO INTERNA I 1:25

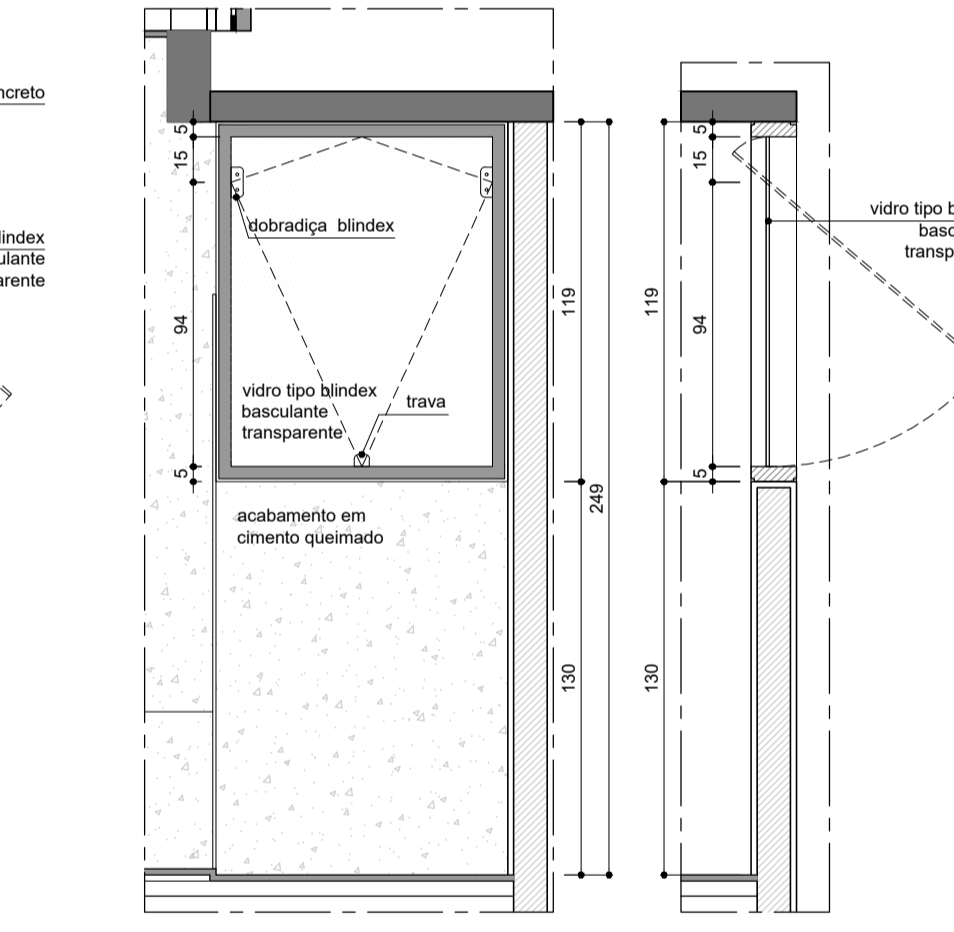

C07
ELEVÇÃO INTERNA I 1:25

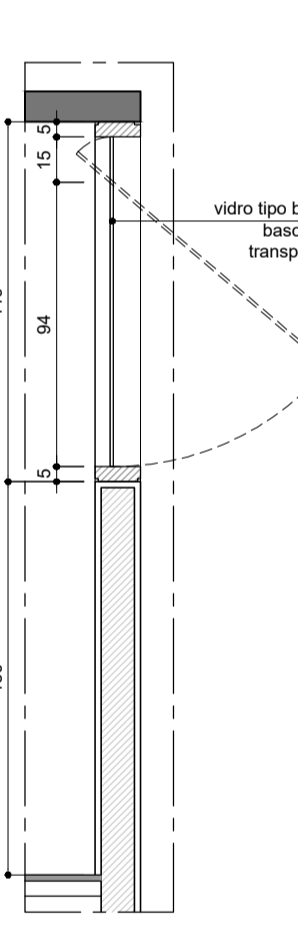

C07
CORTE A I 1:25

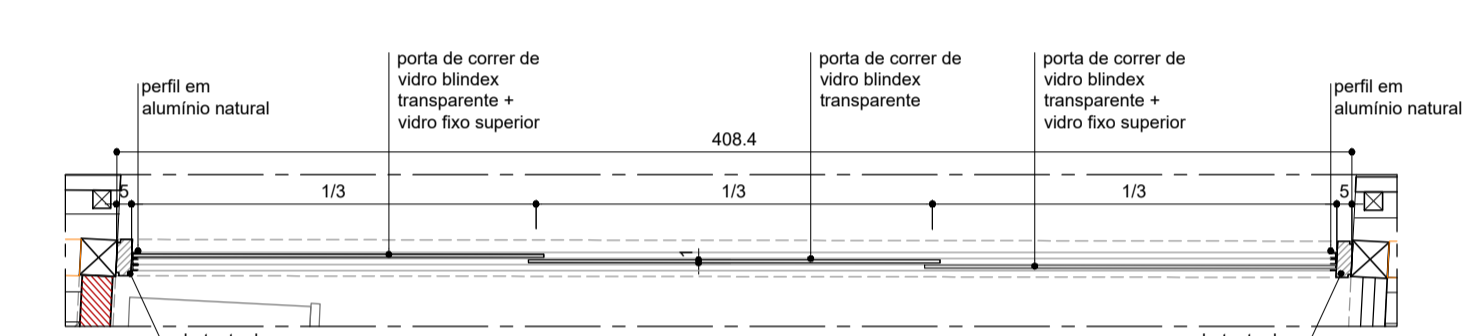

C09
PLANTA I 1:25
CONFERIR MEDIDAS DE VÃOS E ESPESSURAS DE ALVENARIA EM OBRA

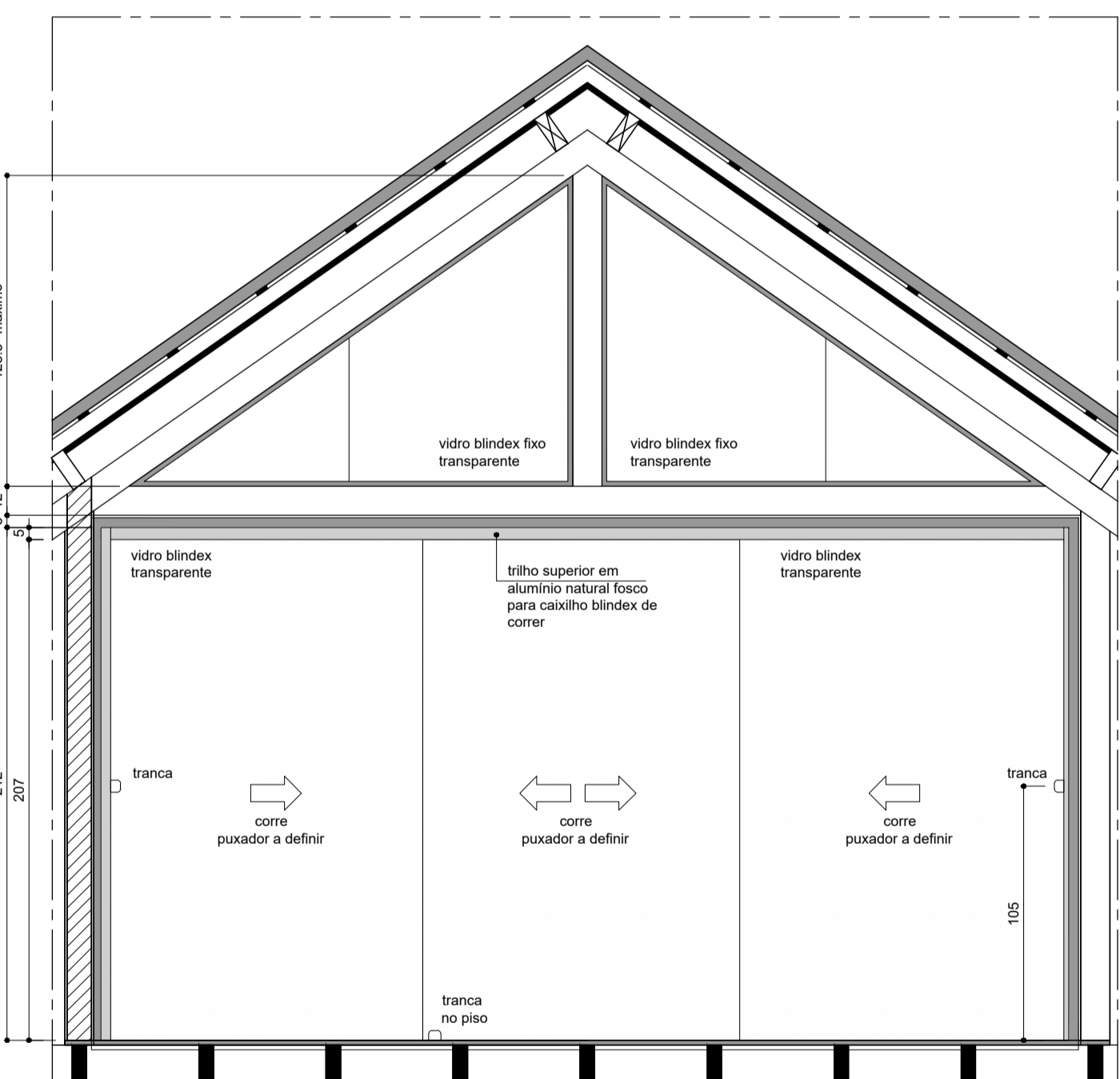

C09
ELEVÇÃO INTERNA I 1:25

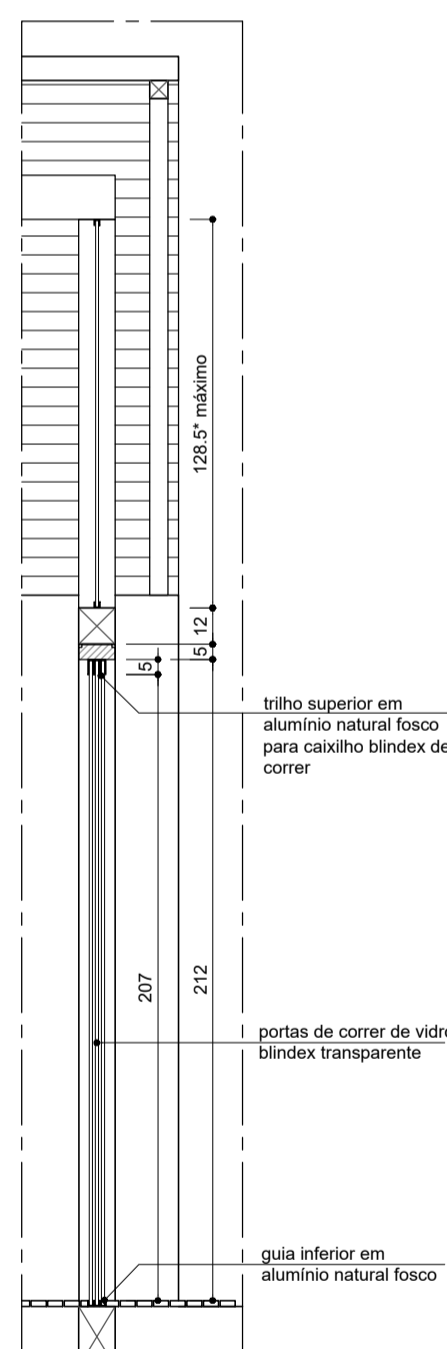

C09
CORTE A I 1:25

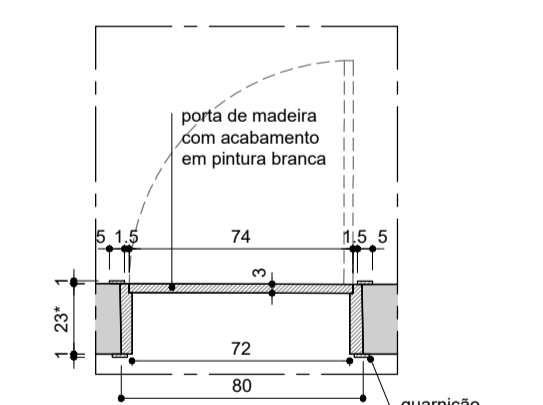

P01 - 4 unidades
PLANTA I 1:25
*largura do batente a confirmar caso a caso

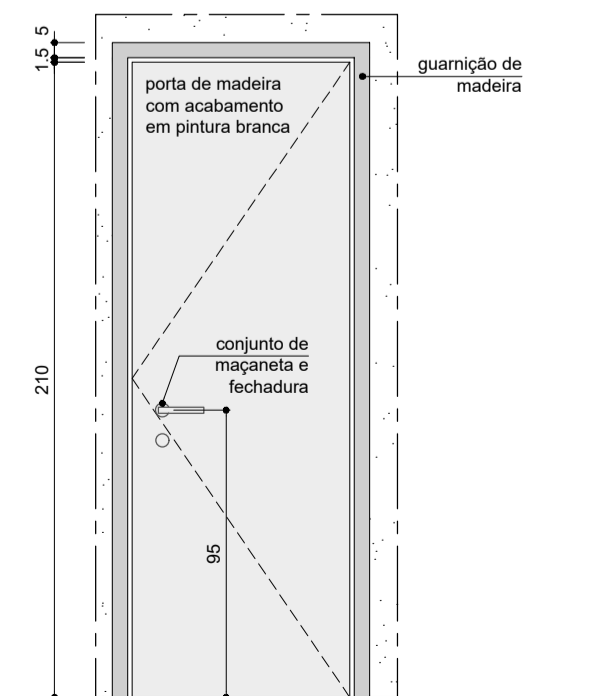

P01
ELEVÇÃO I 1:25
CONFERIR MEDIDAS DE VÃOS E ESPESSURAS DE ALVENARIA EM OBRA

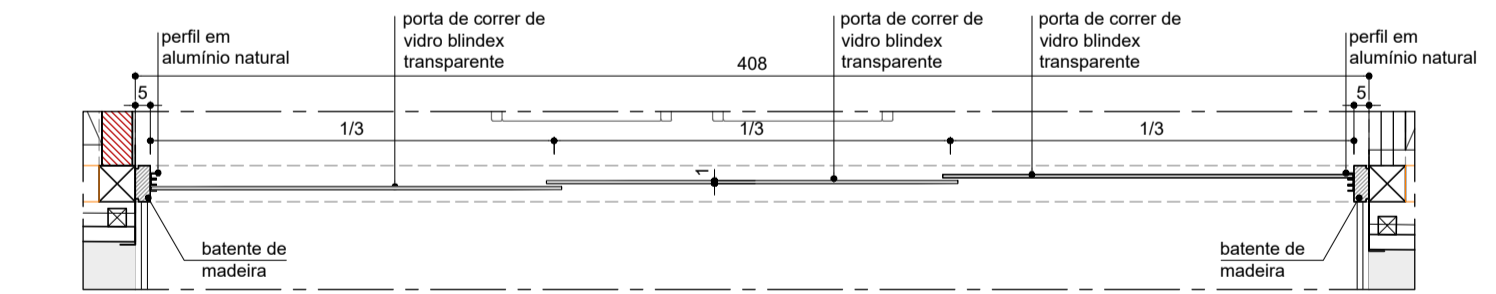

C08
PLANTA I 1:25
CONFERIR MEDIDAS DE VÃOS E ESPESSURAS DE ALVENARIA EM OBRA

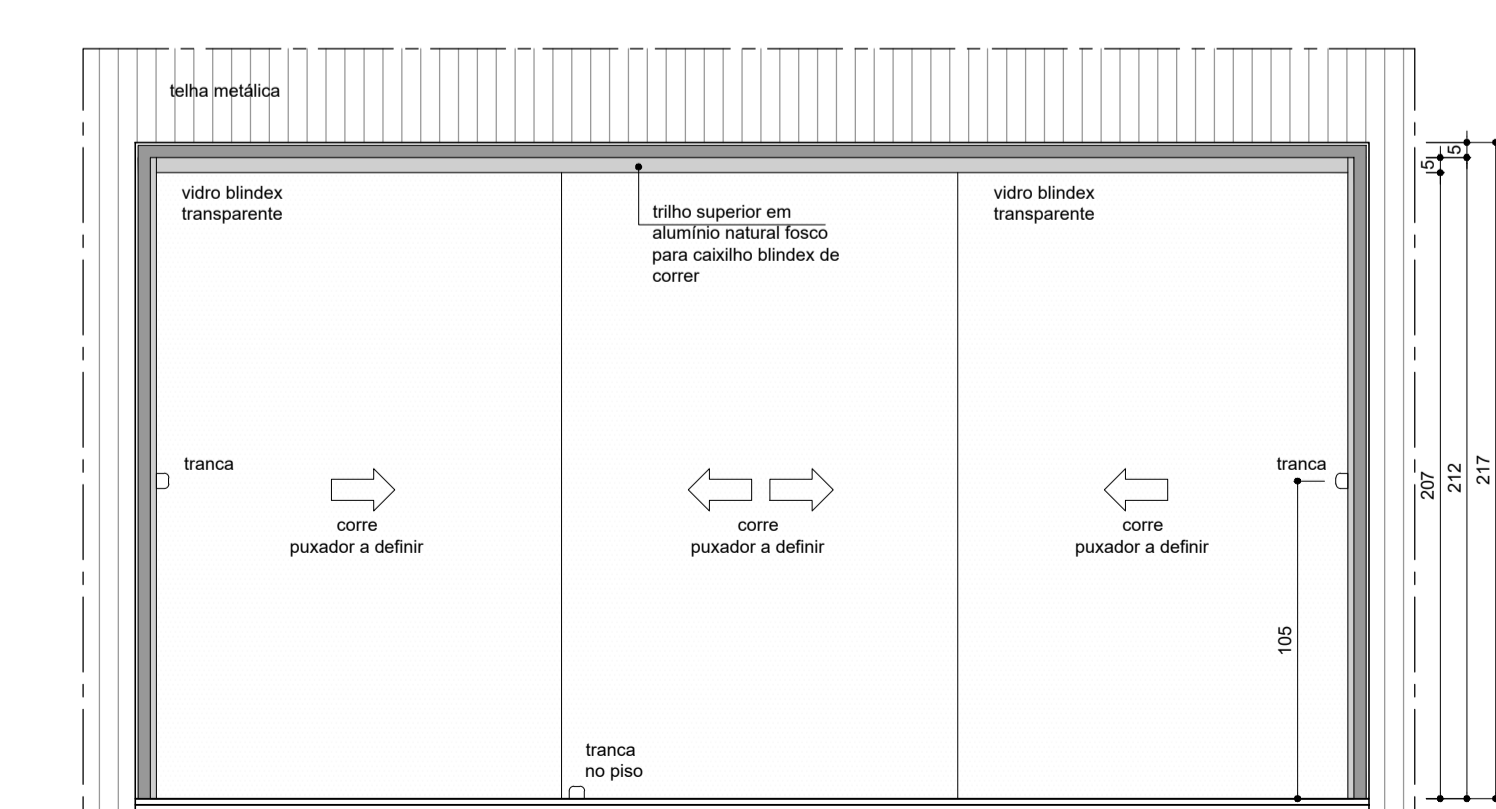

C08
ELEVÇÃO EXTERNA I 1:25

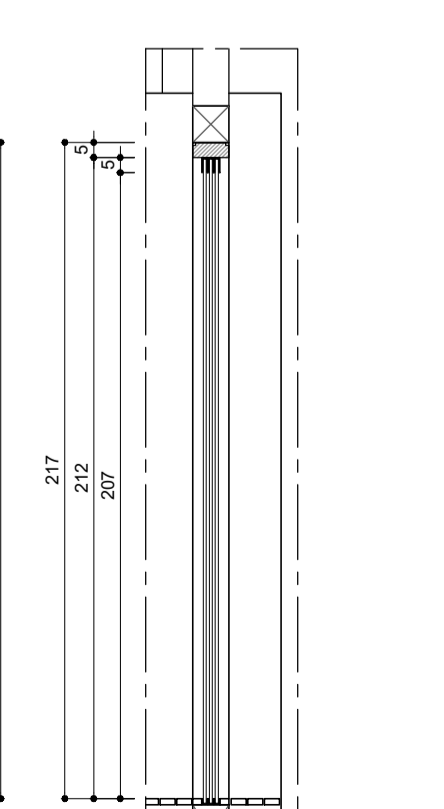

C08
CORTE A I 1:25

NOTAS
R00 - EMISSÃO INICIAL EM 31.10.2014
R01 - REVISÃO GERAL DOS CAIXILHOS EM 26.11.2014
R02 - REVISÃO GERAL EM 05.12.2014

GALERIA ARQUITETOS LTDA
fernanda neiva
fernanda palmieri
rua setúbal de azevedo 32 g 00
set 20439923 / 20439924
fernanda.neiva@galeria.arq.br

CASA VILA ROMANA
RUA SÃO GALL, 287
CLIENTE: MARCOS E PAULA
EXECUTIVO
AMPLIAÇÕES: CAIXILHOS E PORTAS

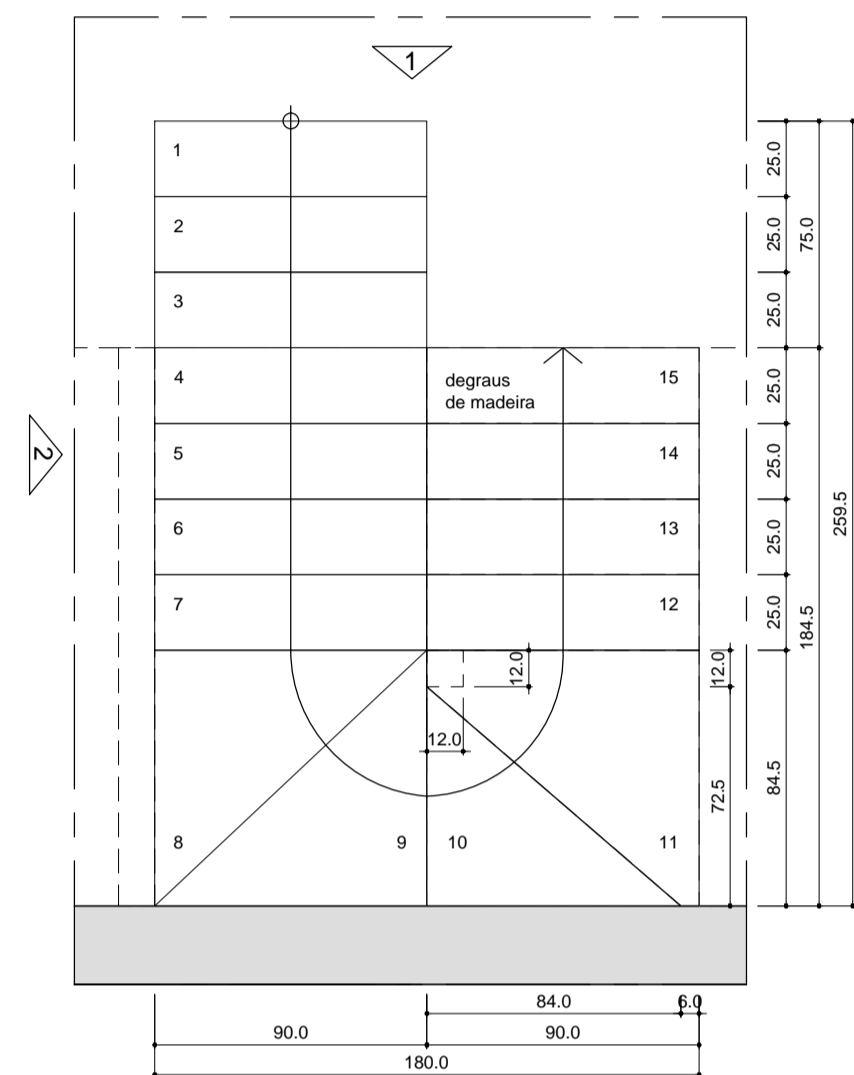

ESCALADA INTERNA
PLANTA 1 1:25

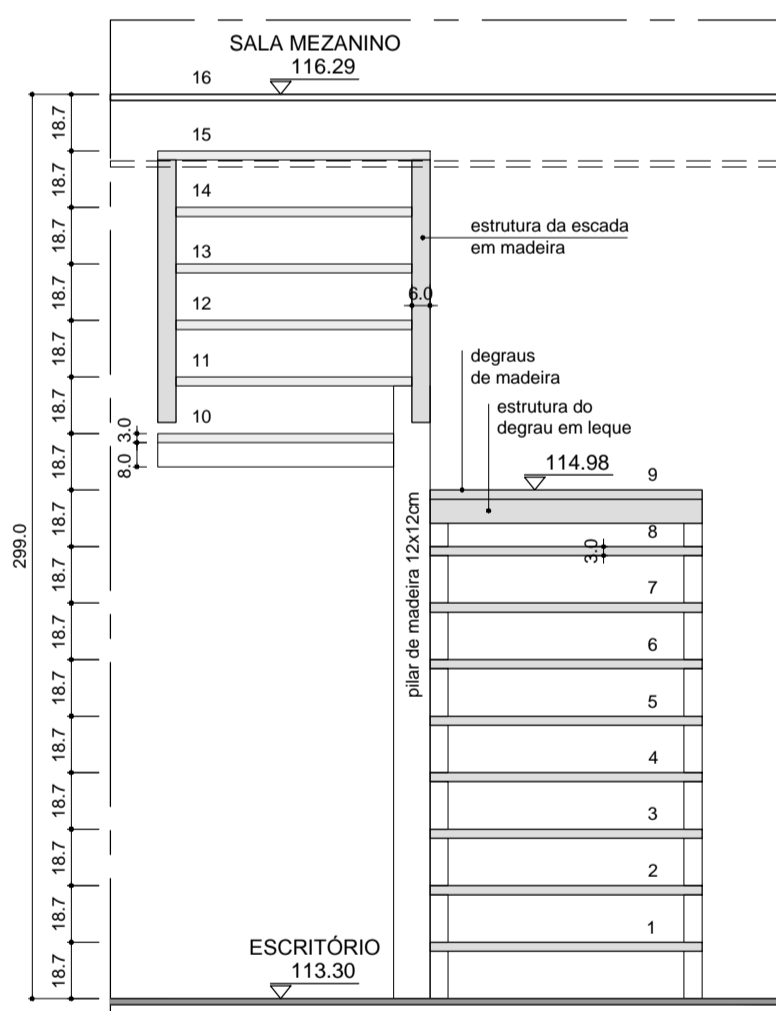

ESCALADA INTERNA
ELEVÇÃO 1 1:25

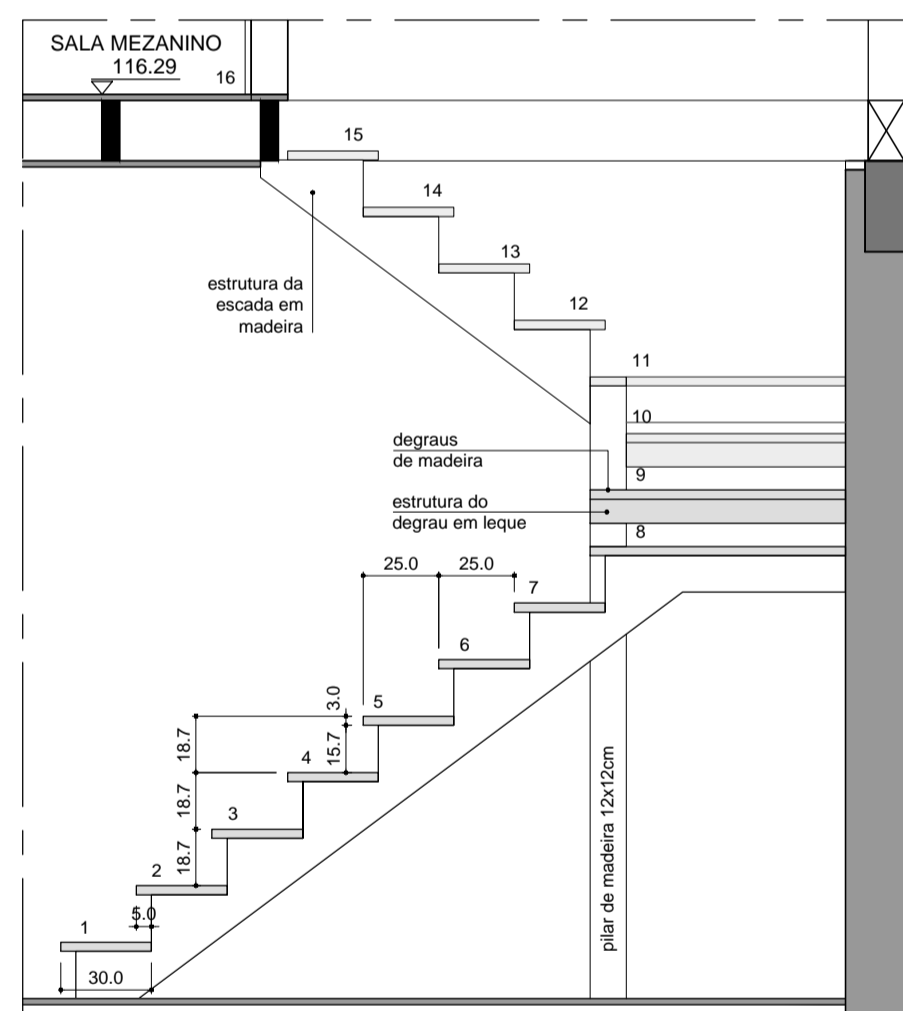

ESCALADA INTERNA
ELEVÇÃO 2 1:25

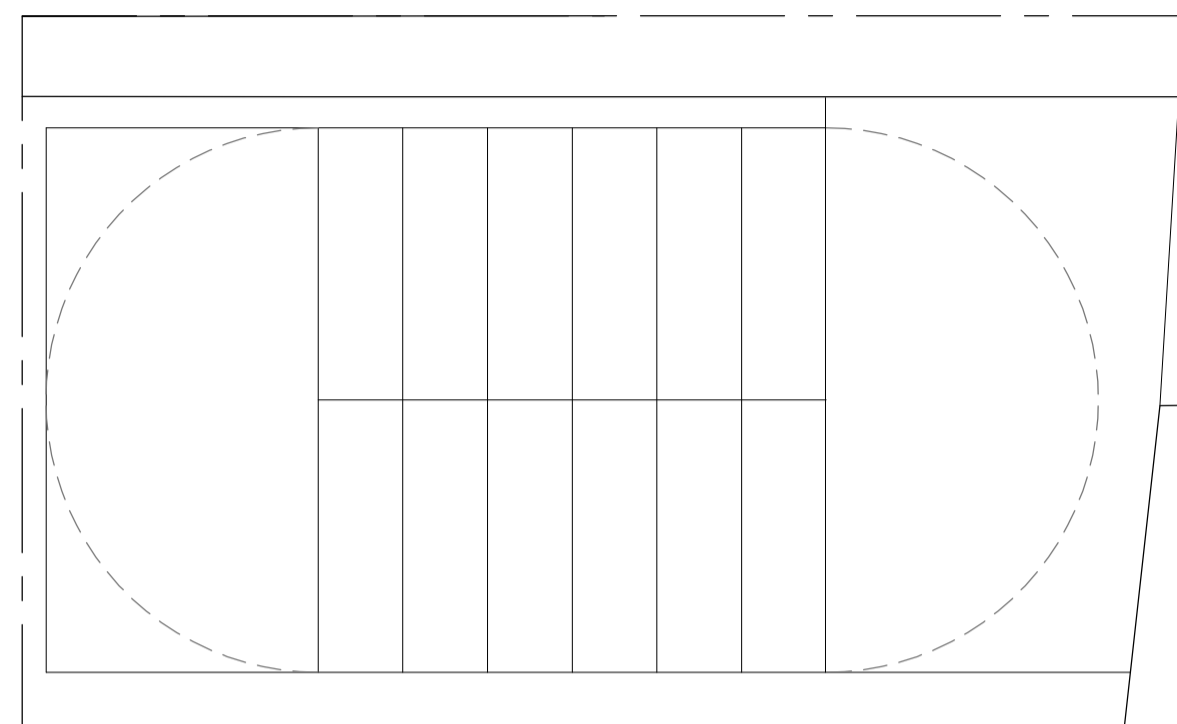

ESCALADA ENTRADA
PLANTA 1 1:25

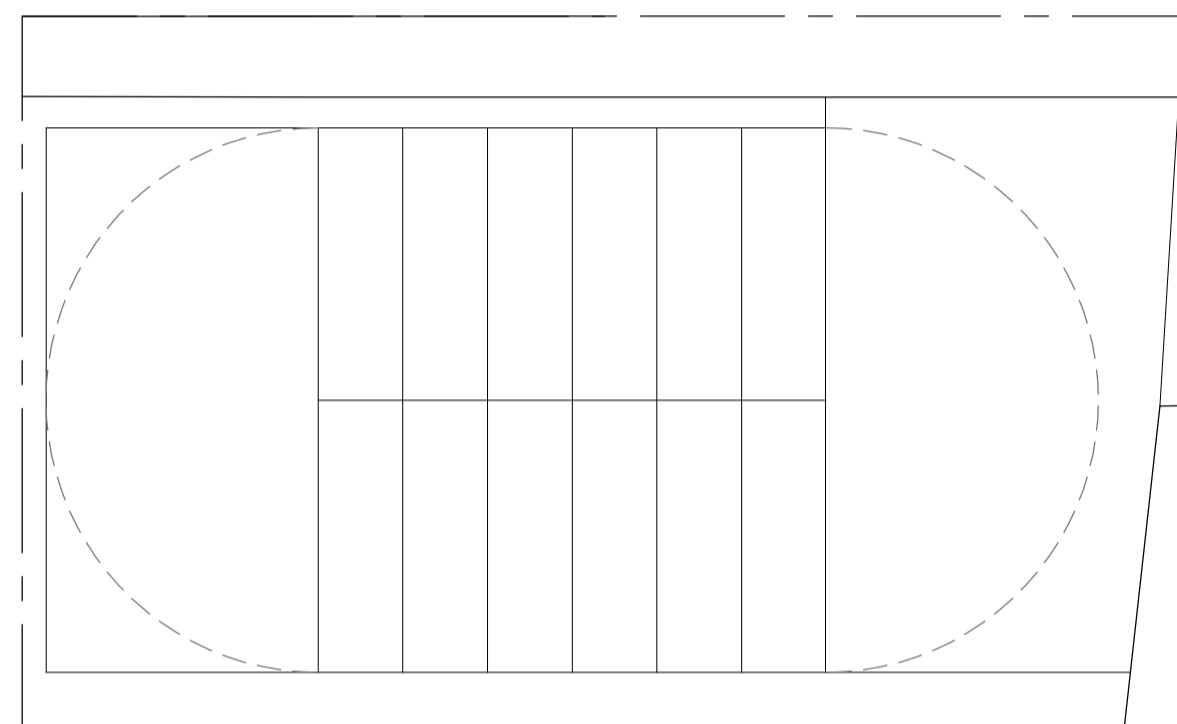

ESCALADA ENTRADA
PLANTA 1 1:25

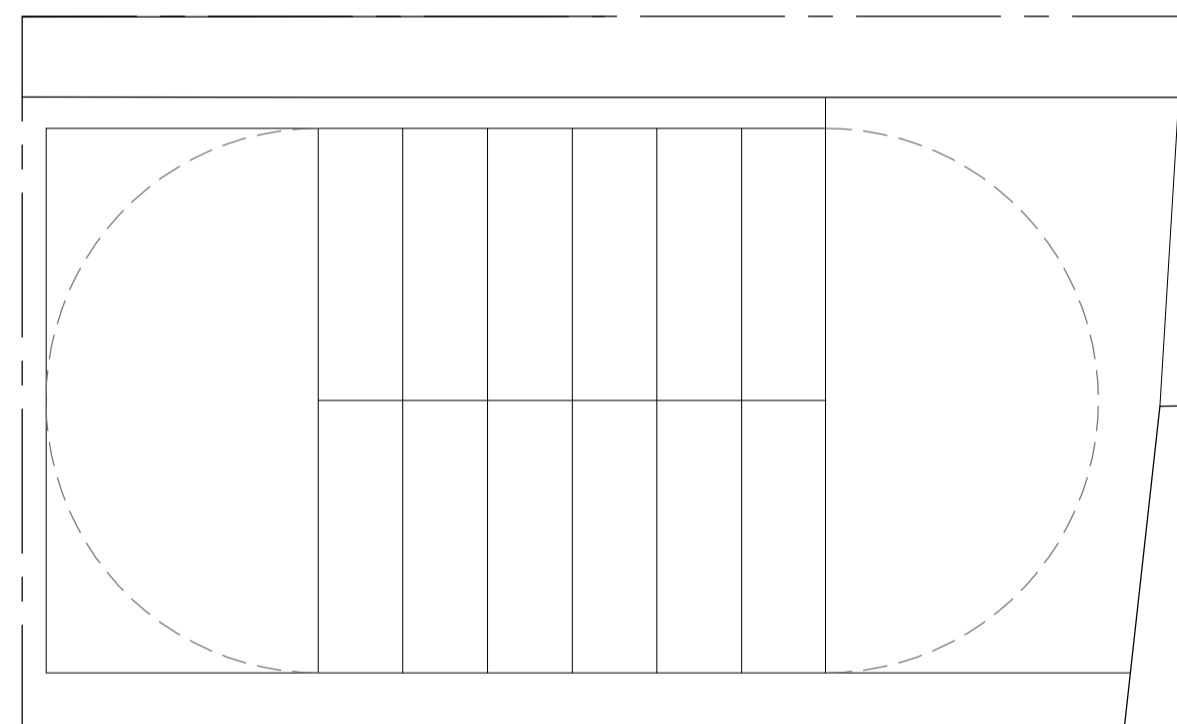

ESCALADA ENTRADA
PLANTA 1 1:25

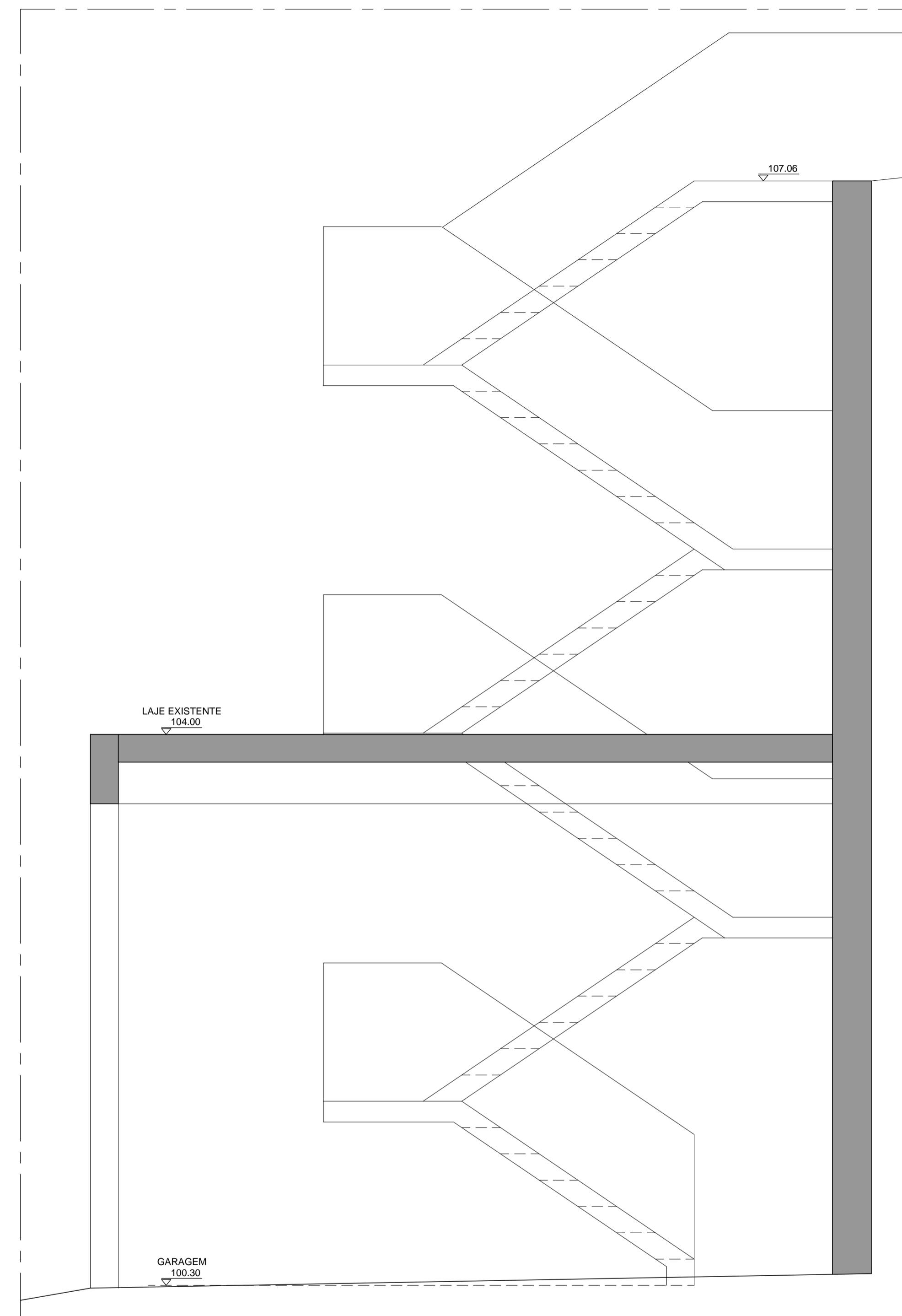

ESCALADA ENTRADA
CORTE 1 1:25