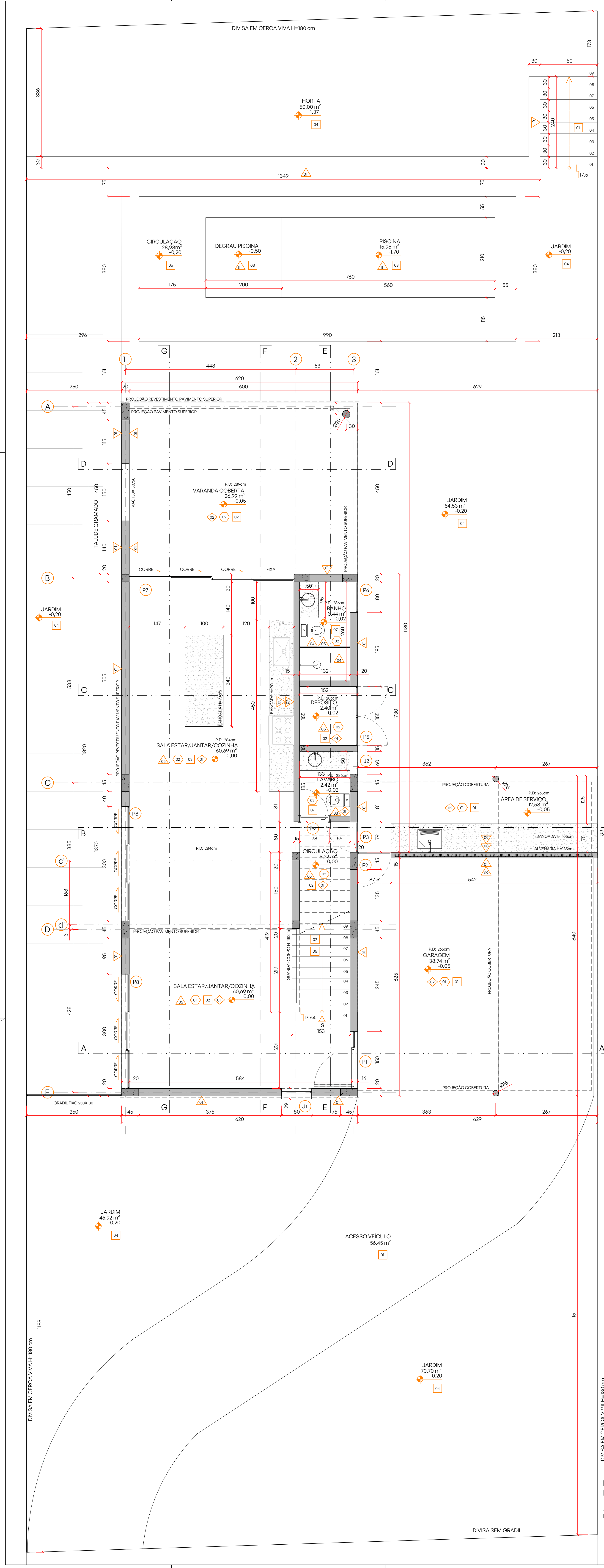
DIVISA EM CERCA VIVA H=180 cm
HORTA 50,00 m² 1,37
CIRCULAÇÃO 28,98m² -0,20
DEGRAU PISCINA -0,50
PISCINA 15,96 m² -1,70
JARDIM -0,20
VARANDA COBERTA 26,99 m² -0,05
JARDIM 154,53 m² -0,20
TALUDE GRAMADO
JARDIM -0,20
BANHO 4,44 m² -0,02
DEPÓSITO 2,40 m² -0,02
SALA ESTAR/JANTAR/COZINHA 60,69 m² 0,00
LAVABO 2,42 m² -0,02
ÁREA DE SERVIÇO 12,56 m² -0,05
CIRCULAÇÃO 6,20 m² 0,00
GARAGEM 38,74 m² -0,05
JARDIM 46,92 m² -0,20
ACESSO VEÍCULO 56,46 m²
JARDIM 70,70 m² -0,20
DIVISA SEM GRADIL

PRIMEIRO PAVIMENTO
PLANTA +980,20
143,92m^2
ESCALA 1:50

CÓD.	L	H	PEIT.	ABERTURA	MATERIAL/ACABAMENTO	LOCAL	QTDE.
P1	201	250	-	1 FOLHA DE ABRIR E 1 FOLHA FIXA	PORTA EM AÇO, COM PINTURA PRETO FOSCO, E PUXADOR, TIPO BARRA CHATA, NO MESMO MATERIAL/COR.	SALA	1
P2	87.5	265	-	1 FOLHA DE ABRIR	PORTA EM AÇO, COM PINTURA PRETO FOSCO, E CHAPA EXPANDIDA. PUXADOR, TIPO BARRA CHATA, NO MESMO MATERIAL/COR.	GARAGEM	1
P3	80	250	-	1 FOLHA DE ABRIR	PORTA EM ESTRUTURA DE ALUMÍNIO PINTADO DE PRETO E VIDRO LAMINADO TRANSPARENTE INCOLOR. PUXADOR E TRANCA EM CAVA NO PERFIL DE ALUMÍNIO.	ÁREA DE SERVIÇO	1
P5	155	250	-	2 FOLHAS DE ABRIR	PORTA EM ESTRUTURA DE ALUMÍNIO, PINTADO DE PRETO, COM VENEZIANA NA MESMA COR. PUXADOR E TRANCA EM CAVA NO PERFIL DE ALUMÍNIO.	DEPÓSITO	1
P6	80	250	-	1 FOLHA DE ABRIR 1 FOLHA BASCULANTE	PORTA EM ESTRUTURA DE ALUMÍNIO PINTADO DE PRETO E VIDRO JATEADO. BANDEIRA SUPERIOR EM BASCULANTE	BANHO EXTERNO	1

CÓD.	L	H	PEIT.	ABERTURA	MATERIAL/ACABAMENTO	LOCAL	QTDE.
P7	432.5	250	-	4 FOLHAS DE CORRER	PORTA EM ESTRUTURA DE ALUMÍNIO PINTADO DE PRETO E VIDRO LAMINADO TRANSPARENTE INCOLOR. PUXADOR, TIPO BARRA, NO MESMO MATERIAL/COR.	VARANDA COBERTA	1
P8	300	250	-	3 FOLHAS DE CORRER	PORTA EM ESTRUTURA DE ALUMÍNIO PINTADO DE PRETO E VIDRO LAMINADO TRANSPARENTE INCOLOR. PUXADOR, TIPO BARRA, NO MESMO MATERIAL/COR.	SALA ESTAR/ JANTAR	2
P9	70	210	-	1 FOLHA DE ABRIR 1 BANDEIRA FIXA	PORTA EM MADEIRA, A DEFINIR, COM BANDEIRA FIXA SUPERIOR ATÉ A LAJE	QUARTOS E BANHOS (2º PAVT.), LAVABO	5

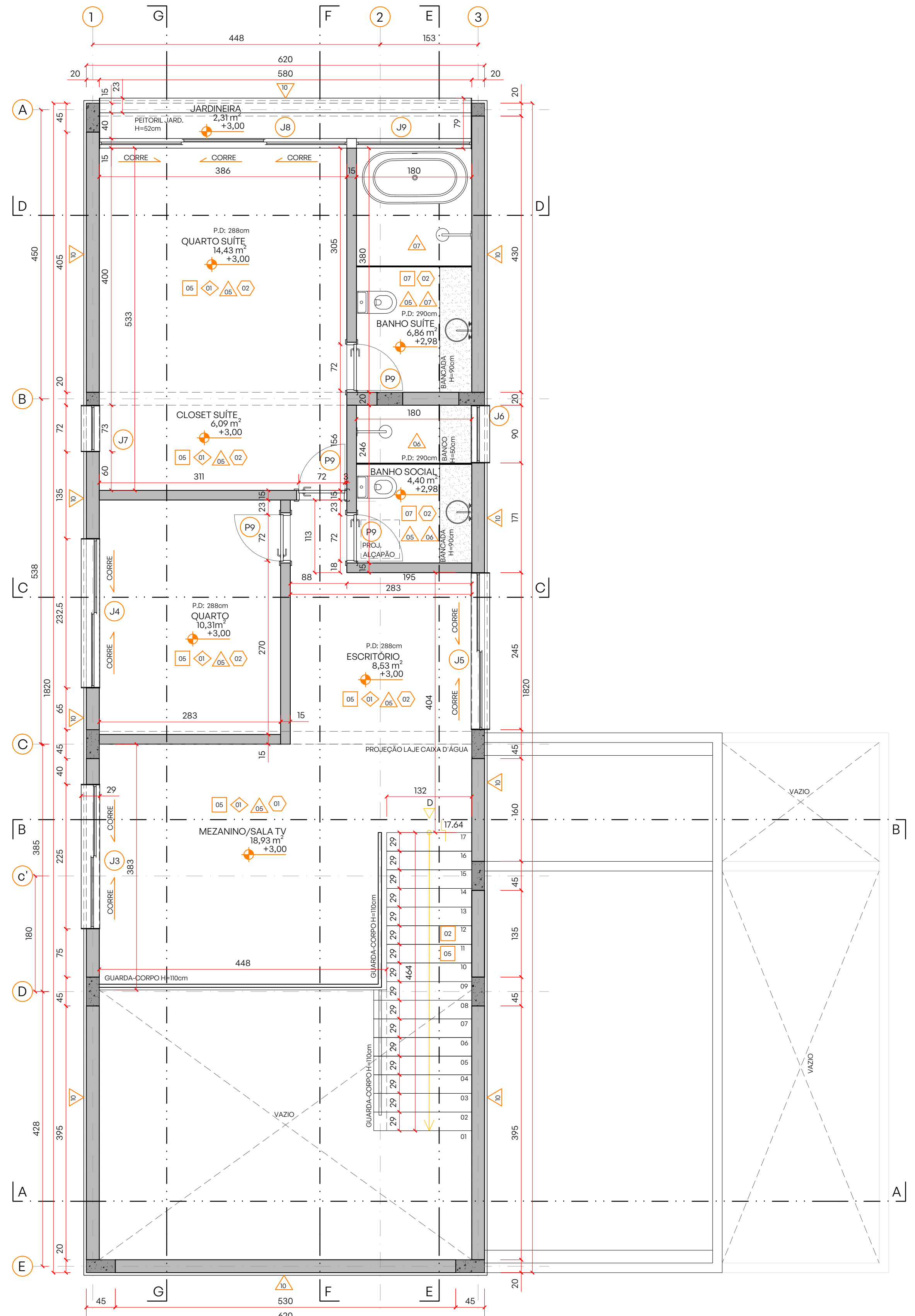
JARDINEIRA 2,31 m² +3,00
QUARTO SUÍTE 14,43 m² +3,00
BANHO SUÍTE 6,86 m² +2,98
CLOSET SUÍTE 6,09 m² +3,00
BANHO SOCIAL 4,40 m² +2,98
QUARTO 10,31 m² +3,00
ESCRITÓRIO 8,53 m² +3,00
MEZANINO/SALA TV 18,93 m² +3,00
VAZIO

SEGUNDO PAVIMENTO
PLANTA +983,20
81,36m^2
ESCALA 1:50

QUADRO DE REVESTIMENTOS

CÓD.	LARG.	COMP.	MATERIAL/ACABAMENTO	AMBIENTE	QTDE.(M^2)
01	10	20	PISO EM PEDRA MIRACEMA 10X20	ACESSO VEÍCULO, GARAGEM E ÁREA DE SERVIÇO	107,8m^2
02	-	-	PISO EM CONCRETO POLIDO	1º PAVIMENTO (ÁREA SOCIAL, VARANDA E DEPÓSITO)	103,81m^2
03	10	10	PISO EM CERÂMICA REF.: FIJI (OMD14952) 10X10, ATLAS OU BARLAVENTO LAGOON 14,5X14,5, PORTOBELLO	PISCINA	16m^2
04	-	-	GRAMADO NATURAL	ÁREA EXTERNA	322,15m^2
05	-	-	PISO EM TACÃO DE MADEIRA, GUARAPA, OU PISO VINÍLICO REF.:PAPOULA, 19,2x123cm, LINHA INJOY, TARKKETT.	MEZANINO, ESCRITÓRIO, QUARTOS E PISO DAS ESCADAS	64,88m^2
06	60	60	PISO ATÉRMICO ANTIDERRAPANTE REF.: OLIMPIA CINZA, 60X60cm, PREALL COM BORDA PEITO DE POMBO CINZA, 30x60cm.	ENTORNO DA PISCINA E ESCADA DA HORTA	34,86m^2
07	90	90	PISO EM PORCELANATO, REF.: PALLADIO CINZA AC HD RETO, 90X90, ELIANE OU TWIST FOG 90X90, PORTOBELLO OU SIMILAR	BANHEIROS E LAVABO	17,12m^2
01	10	-	RODAPÉ EM MÁMORE BRANCO H=10cm OU INVERTIDO EM PERFIL DE ALUMÍNIO A DEFINIR	ÁREA INTERNA SECA (1º e 2º pavimento)E LAVABO	80,31 M LINEARES
02	10	-	RODAPÉ EM GRANITO CINZA ANDORINHA H=10cm	GARAGEM, ÁREA DE SERVIÇO, VARANDA COBERTA	25,24 M LINEARES
01	-	-	PAREDES EM PINTURA TECNOCIMENTO	FACHADA (1º PAVIMENTO) E MURO DA HORTA	138,1m^2
02	15,5	15,5	REVESTIMENTO CERÂMICO REF.:MARRAKESH, OFF WHITE BR, 15,5X15,5 DECORTILES OU GOUACHE NUAGE BR, 15,5X15,5 PORTOBELLO (H:155CM)	COZINHA	9,76m^2
03	-	-	PAPEL DE PAREDE A SER DEFINIDO JUNTO AO CLIENTE. APLICAÇÃO PISO/TETO	LAVABO	13,66m^2
04	-	-	REVESTIMENTO CERÂMICO REF.: RV OMBRE, SECRET GARDEN, 7,7x30,5, ROCA OU LIVERPOOL, PISTACHE, 7x24,4, PORTOBELLO (H:122 E H:PISO/TETO NA ÁREA DO BOX)	BANHO 1º PAVIMENTO	13,73m^2
05	-	-	PAREDES REBOCADAS E PINTADAS DE BRANCO NEVE	PAREDES INTERNAS - VER PLANTA	308.58m^2
06	-	-	REVESTIMENTO CERÂMICO REF.: RV OMBRE, LADY BLUSH, 7,7x30,5, ROCA OU LIVERPOOL, FLAMINGO, 7x24,4, PORTOBELLO (H:122cm E H:PISO/TETO NA ÁREA DO BOX)	BANHO SOCIAL	15,58m^2
07	-	-	REVESTIMENTO CERÂMICO REF.: RV OMBRE, SATIN LAKE, 7,7x30,5, ROCA OU LIVERPOOL, AZUL INDIGO, 7x24,4, PORTOBELLO (H:122cm E H:PISO/TETO NA ÁREA DO BOX)	BANHO SUÍTE	17.85m^2
08	15	15	REVESTIMENTO CERÂMICO BRANCO 15X15 (BANCADA E PAREDE H:135cm)	ÁREA DE SERVIÇO	7,31m^2
09	-	-	REVESTIMENTO EM ELEMENTO VAZADO DE CONCRETO A DEFINIR- DIMENSÃO DA PAREDE: 542X130cm (LxH)	GARAGEM E ÁREA DE SERVIÇO	7,04m^2
10	10	-	REVESTIMENTO EM DECK DE MADEIRA GARAPA EXTRA COM PINTURA EM TINTA ESMALTE PRETO FOSCO	FACHADA (2º PAVIMENTO)	166,64m^2
11	10	10	REVESTIMENTO EM CERÂMICA REF.: FIJI (OMD14952) 10X10, ATLAS OU BARLAVENTO LAGOON 14,5X14,5, PORTOBELLO	PISCINA	24,28m^2
01	-	-	COBERTURA EM TELHA SANDUÍCHE BRANCA APARENTE	COBERTURA	156,42m^2
02	-	-	LAJE DE CONCRETO APARENTE	VARANDA COBERTA, 1º E 2º PAVIMENTO (INTERNO)	152,78m^2
NOTAS: CONFERIR MEDIDAS NO LOCAL. AS ÁREAS E METRAGENS CALCULADAS NÃO INCLUEM PERDA DE MATERIAL.					

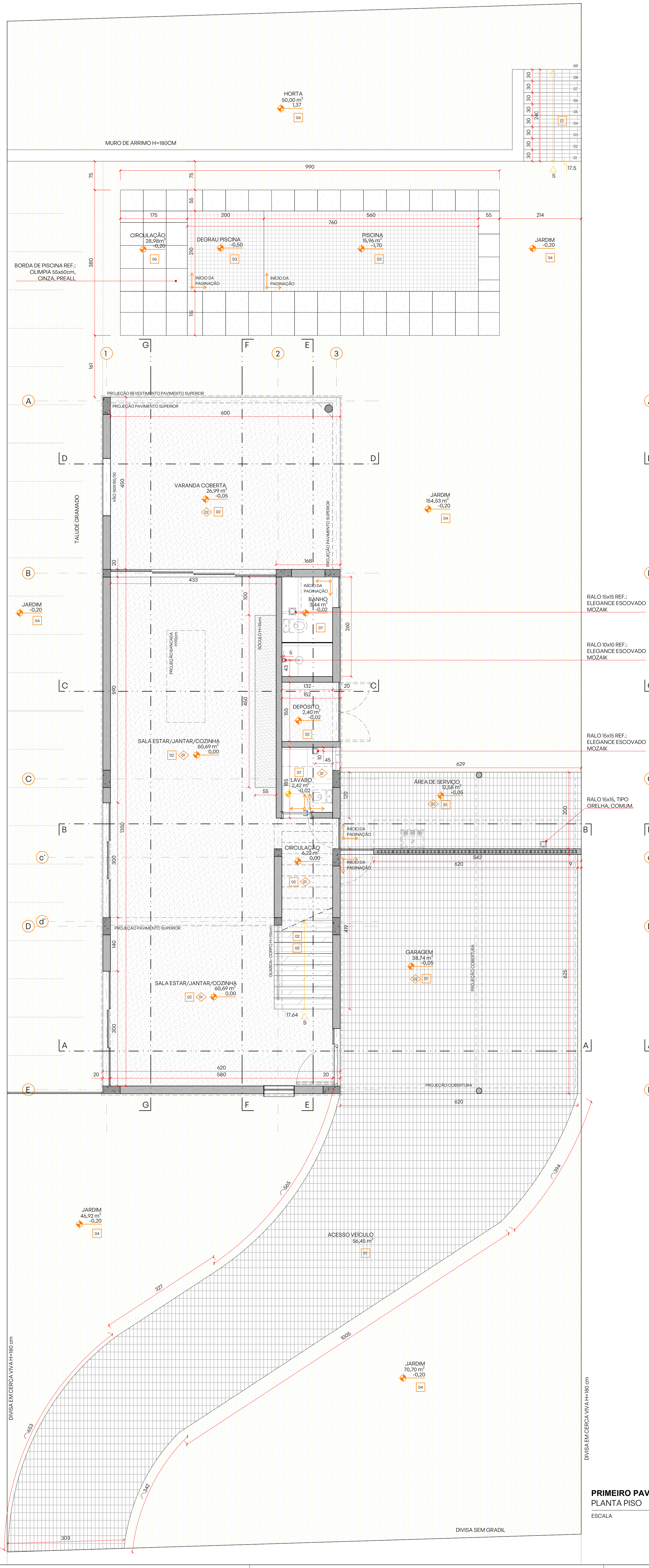
HORTA 50,00 m² 1,37
MURO DE ARRIMO H=180CM
CIRCULAÇÃO 28,98m² -0,20
DEGRAU PISCINA -0,50
PISCINA 15,96 m² -1,70
INÍCIO DA PAGINAÇÃO
BORDA DE PISCINA REF.: OLIMPIA 55x60cm, CINZA, PREALL
JARDIM -0,20
VARANDA COBERTA 26,99 m² -0,05
JARDIM 154,53 m² -0,20
TALUDE GRAMADO
SALA ESTAR/JANTAR/COZINHA 60,69 m² 0,00
BANHO 4,44 m² -0,02
DEPÓSITO 2,40 m² -0,02
LAVABO 2,42 m² -0,02
ÁREA DE SERVIÇO 12,56 m² -0,05
CIRCULAÇÃO 6,20 m² 0,00
GARAGEM 38,74 m² -0,05
RALO 15x15 REF.: ELEGANCE ESCOVADO MOZAIK
RALO 10x10 REF.: ELEGANCE ESCOVADO MOZAIK
RALO 15x15, TIPO GRELHA, COMUM.
JARDIM 46,92 m² -0,20
ACESSO VEÍCULO 56,46 m²
JARDIM 70,70 m² -0,20
DIVISA SEM GRADIL

PRIMEIRO PAVIMENTO
PLANTA PISO
ESCALA 1:50

CÓD.	L	H	PEIT.	ABERTURA	MATERIAL/ACABAMENTO	LOCAL	QTDE.
J1	80	160	90	FIXA	JANELA EM ESTRUTURA DE ALUMÍNIO PINTADO DE PRETO E VIDRO LAMINADO TRANSPARENTE INCOLOR. MOLDURA EM AÇO PINTADO DE PRETO FOSCO COM PROF. = 29CM.	SALA	1
J2	60	80	170	FIXA	TIJOLOS DE VIDRO VAZADOS (DIM. 20X10cm - 24 TIJOLOS)	LAVABO	1
J3	225	108	180	2 FOLHAS DE CORRER	JANELA EM ESTRUTURA DE ALUMÍNIO PINTADO DE PRETO E VIDRO LAMINADO TRANSPARENTE INCOLOR. MOLDURA EM AÇO PINTADO DE PRETO COM PROF. = 29CM.	MEZANINO /TV	1
J4	232.5	238	50	2 FOLHAS DE CORRER	JANELA EM ESTRUTURA DE ALUMÍNIO PINTADO DE PRETO E VIDRO LAMINADO TRANSPARENTE INCOLOR. MOLDURA EM AÇO PINTADO DE PRETO FOSCO COM PROF. = 29CM. GUARDA CORPO EM AÇO COR PRETO.	QUARTO	1
J5	244.5	178	110	2 FOLHAS DE CORRER	JANELA EM ESTRUTURA DE ALUMÍNIO PINTADO DE PRETO E VIDRO LAMINADO TRANSPARENTE INCOLOR. MOLDURA EM AÇO PINTADO DE PRETO FOSCO COM PROF. = 29CM	ESCRITÓRIO	1

CÓD.	L	H	PEIT.	ABERTURA	MATERIAL/ACABAMENTO	LOCAL	QTDE.
J6	90	118	170	1 FOLHA BASCULANTE	JANELA EM ESTRUTURA DE ALUMINIO PINTADO DE PRETO E VIDRO LAMINADO TRANSPARENTE INCOLOR. MOLDURA EM AÇO PINTADO DE PRETO FOSCO COM PROF. = 29CM	BANHO SOCIAL	1
J7	72.5	178	110	2 FOLHAS BASCULANTES	JANELA EM ESTRUTURA DE ALUMÍNIO PINTADO DE PRETO E VIDRO LAMINADO TRANSPARENTE INCOLOR E JATEADO.MOLDURA EM AÇO PINTADO DE PRETO FOSCO COM PROF. = 29CM	CLOSET	1
J8	385.5	236	52	3 FOLHAS DE CORRER	JANELA EM ESTRUTURA DE ALUMÍNIO PINTADO DE PRETO E VIDRO LAMINADO TRANSPARENTE INCOLOR. MOLDURA EM AÇO PINTADO DE PRETO FOSCO COM PROF. = 79CM	SUÍTE	1
J9	179.5	236	55	2 FOLHAS BASCULANTES 1 BANDEIRA FIXA	JANELA EM ESTRUTURA DE ALUMÍNIO PINTADO DE PRETO E VIDRO LAMINADO TRANSPARENTE INCOLOR E JATEADO OU SIMILAR (A DEFINIR). MOLDURA EM AÇO PINTADO DE PRETO FOSCO COM PROF. = 79CM	BANHO SUÍTE	1
* CONFERIR MEDIDA DA ESPESSURA DA ALVENARIA PARA PRODUÇÃO DE ALIZARES							
NOTAS: TODAS AS MEDIDAS DEVEM SER CONFERIDAS NO LOCAL PELOS FORNECEDORES.							

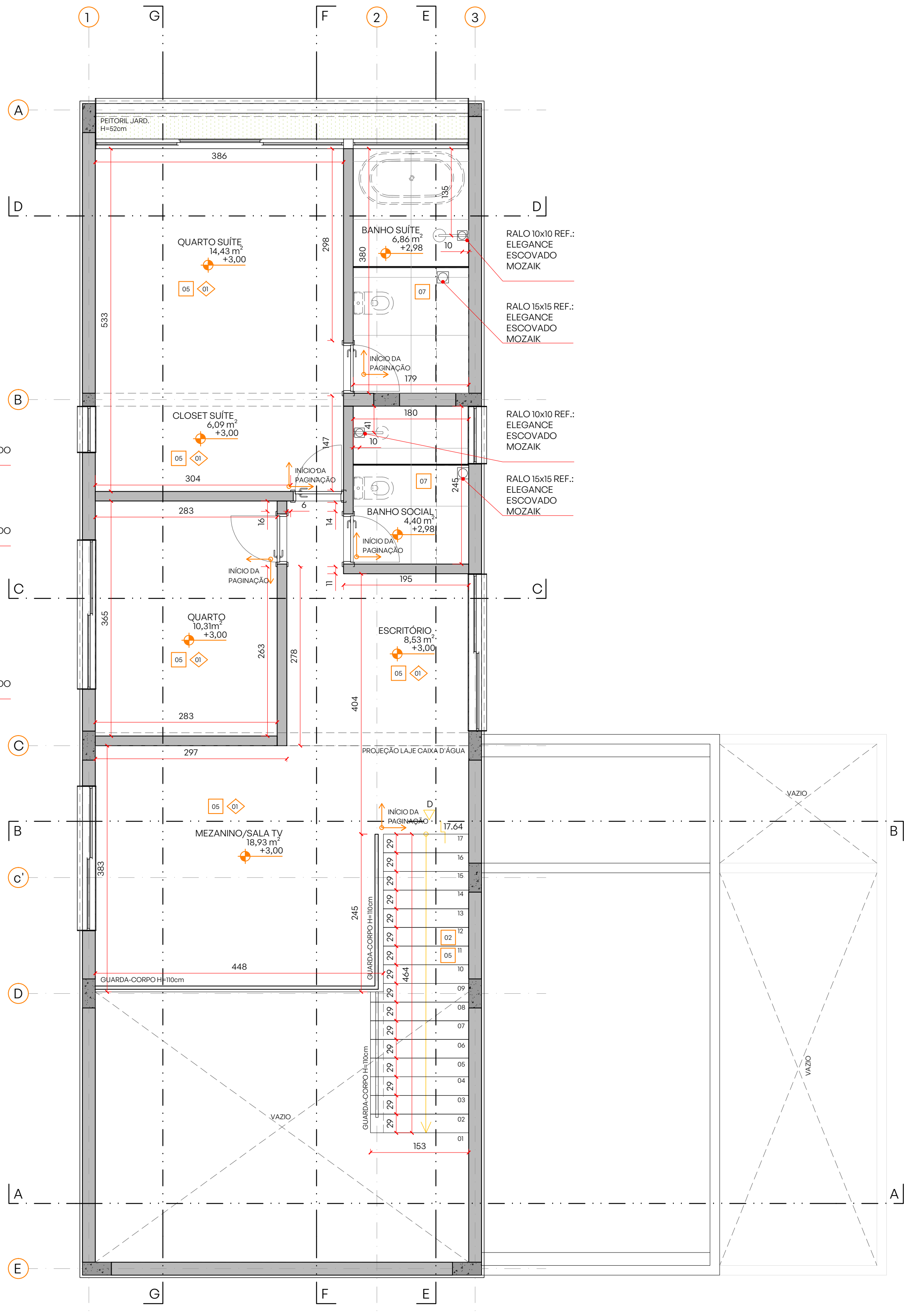
PEITORIL JARD.
QUARTO SUÍTE 14,43 m² +3,00
BANHO SUÍTE 6,86 m² +2,98
RALO 10x10 REF.: ELEGANCE ESCOVADO MOZAIK
RALO 15x15 REF.: ELEGANCE ESCOVADO MOZAIK
CLOSET SUÍTE 6,09 m² +3,00
BANHO SOCIAL 4,40 m² +2,98
INÍCIO DA PAGINAÇÃO
QUARTO 10,31 m² +3,00
ESCRITÓRIO 8,53 m² +3,00
MEZANINO/SALA TV 18,93 m² +3,00
VAZIO

SEGUNDO PAVIMENTO
PLANTA PISO
ESCALA 1:50

OBSERVAÇÕES GERAIS:

A) CONFERIR MEDIDAS NO LOCAL
B) AS EVENTUAIS ALTERAÇÕES NAS ESPECIFICAÇÕES SÓ SERÃO PERMITIDAS COM A AUTORIZAÇÃO DOS ARQUITETOS.
C) DIREITOS AUTORAIS RESERVADOS CONFORME LEI FEDERAL No.9610 DE 19/02/1998
D) OS DETALHES SÃO INDICATIVOS; O PROJETO EXECUTIVO DEVERÁ SER ELABORADO PELO FABRICANTE / FORNECEDOR SOB APROVAÇÃO DOS ARQUITETOS
E)NÃO UTILIZE ESCALA SOBRE PAPEL;
F)EM CASO DE CONFLITO DE COTAS, PREVALECE A DO DESENHO DE MENOR ESCALA;
G) PARA PORTAS, JANELAS, NICHOS, GUICHÊS, COBERTURAS, BANHEIROS, ESCADAS, GUARDA CORPO, CORRIMÃO,GUARITAS, CAIXAS, BILHETERIA, MARQUISE, SOLEIRAS, CATRACAS, RODAPÉ, VER DETALHE ESPECÍFICO
H) EM CASO DE DÚVIDAS, CONSULTE SEMPRE O ARQUITETO;
i) EM CASO DE ALTERAÇÕES ENTRAR EM CONTATO COM OS PROFISSIONAIS RESPONSÁVEIS PARA COMPATIBILIZAÇÃO DO PROJETO.

Projeto
CASA MAENDUABA
Aldeia da Cachoeira das Pedras - Brumadinho/ MG

desenho
PLANTAS DE ARQUITETURA E PISO

código do projeto
#021

Cliente / Proprietário
[redacted]

data	escala	fase	revisão	desenhado por	página
02/08/2021	1/50	EX	01	LR	01/05

Responsável Técnico
biri
CAU-MG A65685-2
CAU-MG A103928-8

Rua Expedicionário Alício, 479, Comiteco. CEP 30315 220 BH / MG
+55 31 99070 0479 | contato@biri.arq.br

Equipe
Brenner Lacerda
Marcos Franchini
Nattalia Bom Conselho
Colaboração: Luiza Reis e Lima, Thomáz Marcatto e Tiago Nogueira

arquivo: maen ex r01 mdc.dwg

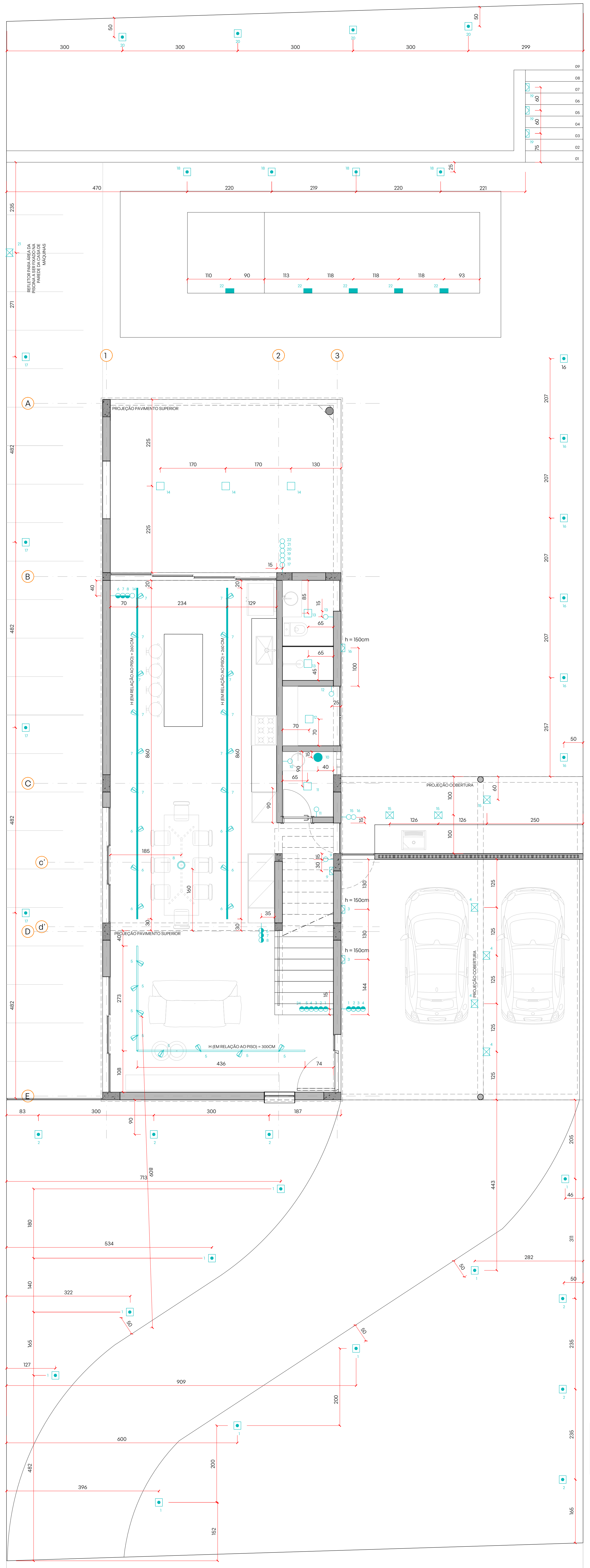

LEGENDA INTERRUPTORES

○	INTERRUPTOR SIMPLES (H = 110cm)
◒	INTERRUPTOR THREE WAY (H = 110cm)
●	INTERRUPTOR FOUR WAY (H = INDICADA EM PLANTA)

PRIMEIRO PAVIMENTO
PONTOS LUMINOTÉCNICOS
ESCALA 1:50

QUADRO DE LUMINÁRIAS E ACESSÓRIOS

IMAGEM	SÍMBOLO	ESPECIFICAÇÕES	AMBIENTE	QTDE.	TOTAL
	▬	**PERFILADO FURADO PENDENTE PARA SPOTS ALTENA PINTURA ESMALTE PRETA E SPOTS PRETOS SOBREPOR VOLL 4W LED BRANCA QUENTE SD1800 STELLA (ALTURA INDICADA EM PLANTA) - LOJA ELÉTRICA**	COZINHA/ SALA DE JANTAR [6] [7]	8,60m 9 SPOTS	27,55m 36 SPOTS
			COZINHA/ SALA DE JANTAR [6] [7]	8,60m 9 SPOTS	
			SALA DE ESTAR [5]	7,10m 8 SPOTS	
			PÉ DIREITO DUPLO [24]	- 6 SPOTS	
			MEZANINO [23]	3,25m 4 SPOTS	
	□	PLAFON DE SOBREPOR PRETO QUADRADO LED 25W BRANCO QUENTE 30cm 2401619 - LOJA ELÉTRICA	ESCRITÓRIO [25] [26]	2	3
			QUARTO [27]	1	
	□	PLAFON DE SOBREPOR PRETO QUADRADO LED 12W BRANCO QUENTE 17cm 2401634 - LOJA ELÉTRICA	LAVABO [11]	1	15
			BANHO [13]	2	
			BANHO SOCIAL [29]	2	
			BANHO SUÍTE [31]	2	
			DEPÓSITO [12]	1	
			VARANDA COBERTA [14]	3	
			CLOSET SUÍTE [32]	2	
			QUARTO SUÍTE [33]	2	
	⊠	**LUMINÁRIA APPLIQUE À VOLET PIVOTANT 13cm X 17cm EM ALUMÍNIO PRETO LED R7 - CHARLOTTE PERRIAND [FABRICAÇÃO EM SERRALHERIA]**	GARAGEM [3]	2	6
			HORTA [19]	3	
			SALA DE ESTAR [9]	1	

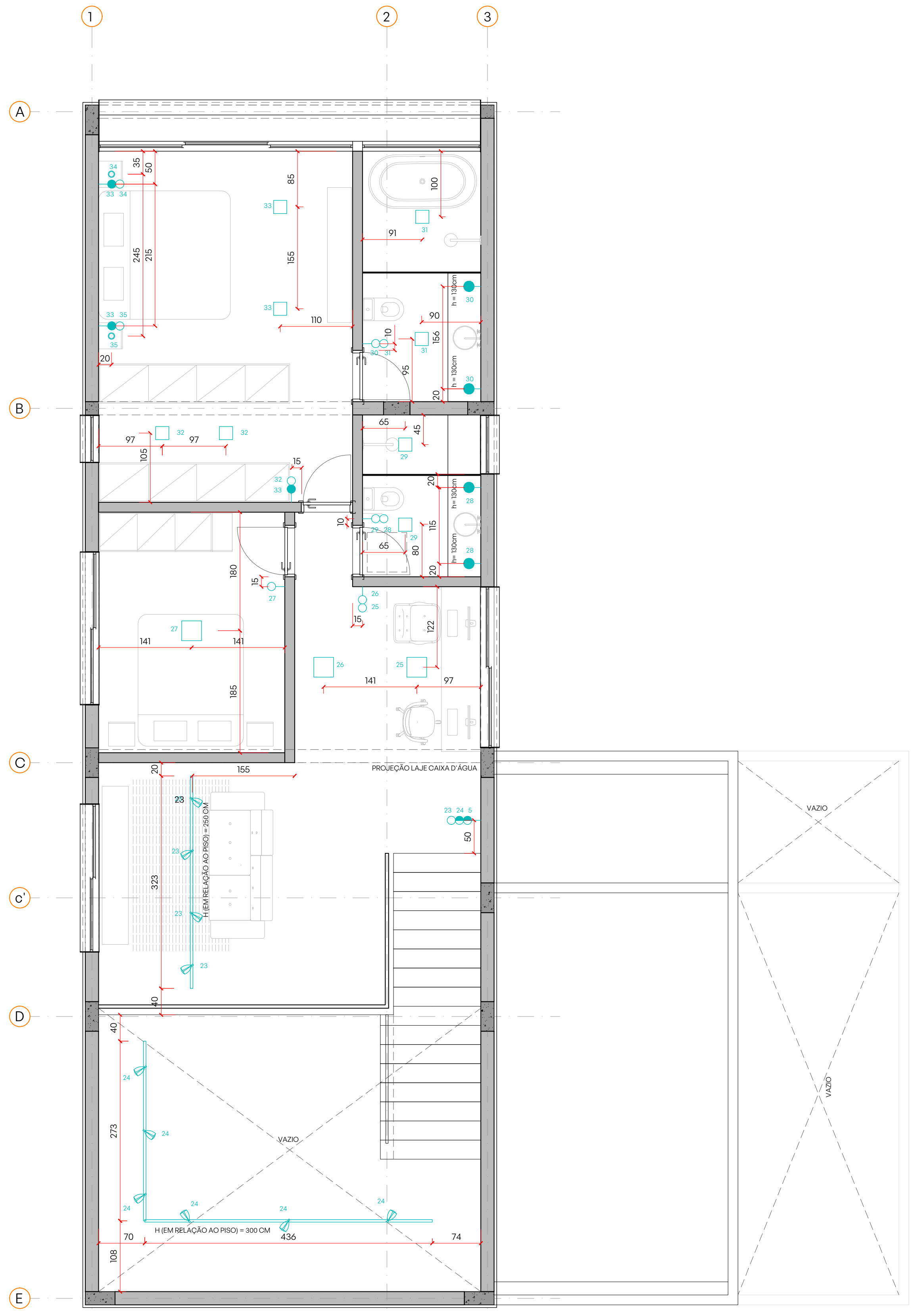

SEGUNDO PAVIMENTO
PONTOS LUMINOTÉCNICOS
ESCALA 1:50

QUADRO DE LUMINÁRIAS E ACESSÓRIOS

IMAGEM	SÍMBOLO	ESPECIFICAÇÕES	AMBIENTE	QTDE.	TOTAL
	▣	**PROJETOR LED 10W 3K PARA JARDIM - BRILIA, LOJA ELÉTRICA**	ACESSO VEÍCULOS [1]	9	33
			JARDIM FRONTAL [2]	6	
			JARDIM [16]	6	
			HORTA [20]	4	
			AFASTAMENTO LATERAL [17]	4	
			ÁREA DA PISCINA [18]	4	
	◎	LUMINÁRIA COSTUREIRA 85cm X 20cm X 5,5cm LED 10W 3000K 900lm ACABAMENTO FREIJÓ NATURAL - ANDRÉ FERRI	SALA DE JANTAR [8]	1	1
	◎	LUMINÁRIA LUA 20cm X 40cm X 7,5cm LED G4 BI-PINO 2W ACABAMENTO FREIJÓ NATURAL - ANDRÉ FERRI	QUARTO SUÍTE [34] [35]	2	2
	●	ARANDELA BALL 160mm X 90mm X 128,5mm EM COR PRETA 1 LÂMPADA LED CREE 5W 3000K - TEMPLUZ	BANHO SOCIAL [28]	2	4
			BANHO SUÍTE [30]	2	
	⊠	PROJETOR LED PRETO 10W 5700K BIVOLT 919053055558 PHILIPS FIXADO NA ESTRUTURA DA COBERTURA - LOJA ELÉTRICA	ÁREA DE SERVIÇO [15]	3	4
			ÁREA DA PISCINA / CASA DE MÁQUINAS [21]	1	
	●	PENDENTE ESFÉRICO COM BASE DE EMBUTIR Ø80MM COM ILED 200 BOB 5835 - ILUMINAR	LAVABO [10]	1	1
	▮	LUMINÁRIA LED PISCINA MODELO A DEFINIR	PISCINA [22]	5	5

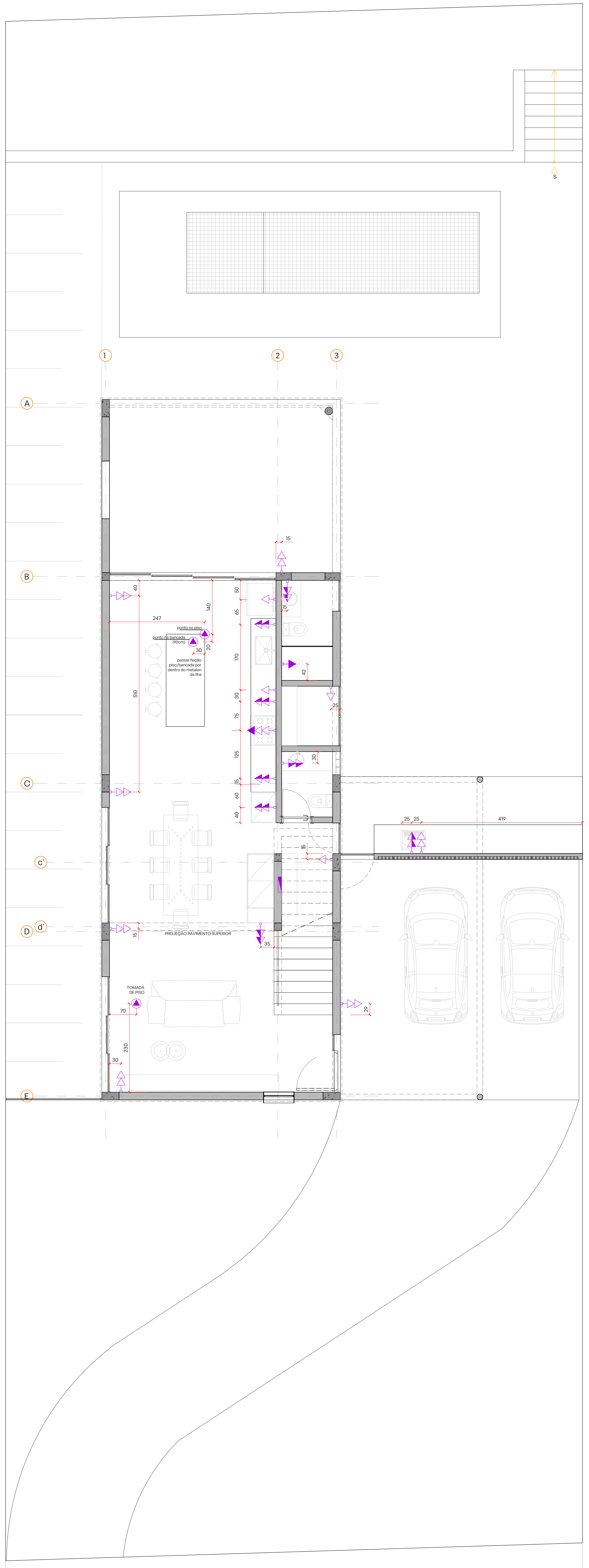

PRIMEIRO PAVIMENTO
PONTOS ELÉTRICOS
ESCALA 1:50

SIMBOLOGIA DE PONTOS ELÉTRICOS

SÍMB.	RECURSOS	QTDE.
▷	TOMADA ELÉTRICA SIMPLES, INSTALADA A 30cm DO PISO	04
▶	TOMADA ELÉTRICA SIMPLES, INSTALADA A 200cm DO PISO	04
▷▷	CONJUNTO DE DUAS TOMADAS ELÉTRICAS, INSTALADO A 30cm DO PISO	19
▷▷▷	CONJUNTO DE TRÊS TOMADAS ELÉTRICAS, INSTALADO A 30cm DO PISO	02
▶▶	CONJUNTO DE DUAS TOMADAS ELÉTRICAS, INSTALADO A 110cm DO PISO	10
▲	TOMADA ELÉTRICA SIMPLES EMBUTIDA NO PISO OU BANCADA	02
◀	PONTO DE INTERFONE/TELEFONE	01
I	PONTO DE INTERNET	01
TV	PONTO DE TV	03
▬	QUADRO DE DISTRIBUIÇÃO CENTRAL (Q.D.C.)	01

NOTAS: TODAS AS MEDIDAS DEVEM SER CONFERIDAS NO LOCAL PELOS FORNECEDORES.

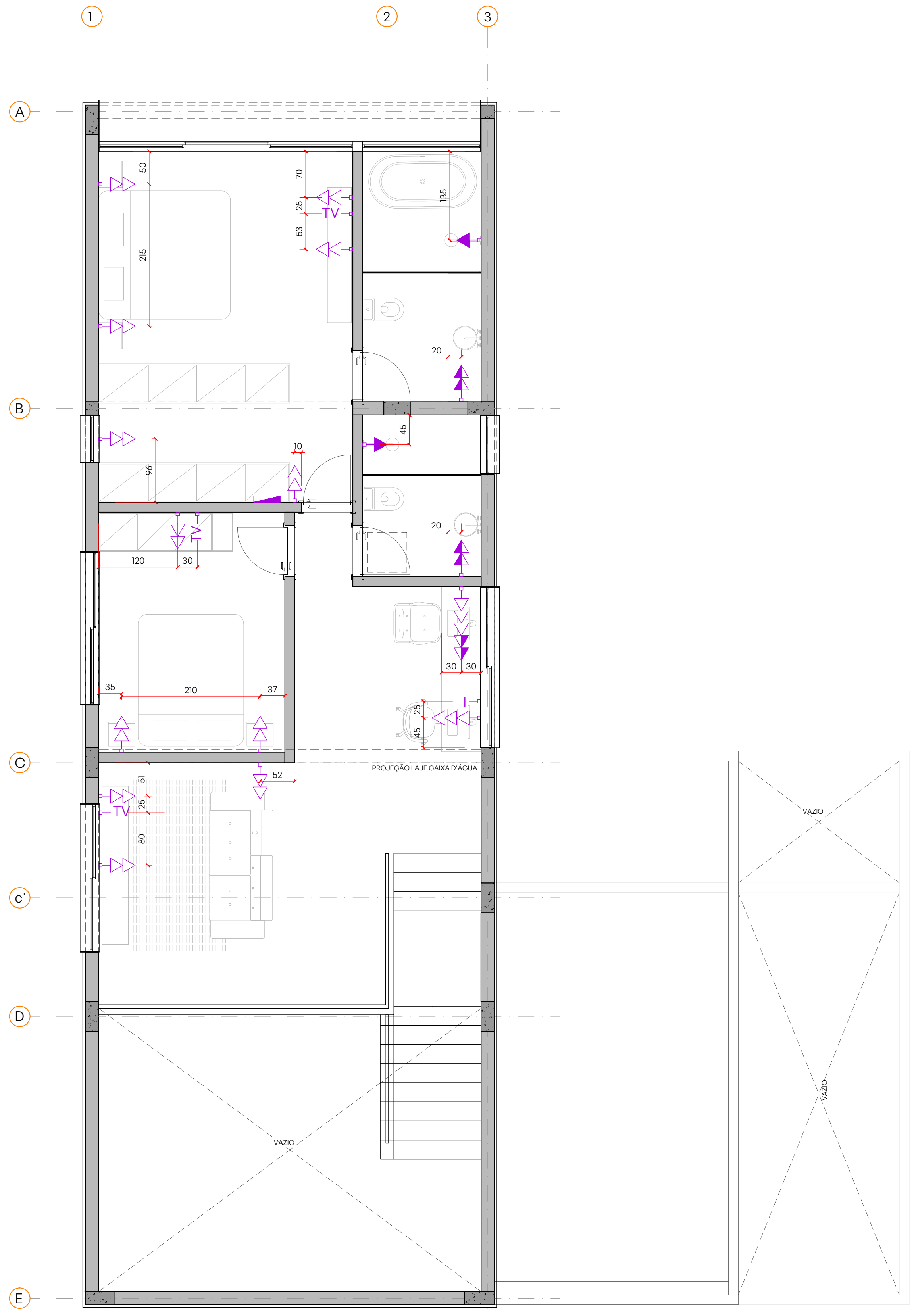

SEGUNDO PAVIMENTO
PONTOS ELÉTRICOS
ESCALA 1:50

OBSERVAÇÕES GERAIS:

A) CONFERIR MEDIDAS NO LOCAL
B) AS EVENTUAIS ALTERAÇÕES NAS ESPECIFICAÇÕES SÓ SERÃO PERMITIDAS COM A AUTORIZAÇÃO DOS ARQUITETOS.
C) DIREITOS AUTORAIS RESERVADOS CONFORME LEI FEDERAL No.9610 DE 19/02/1998
D) OS DETALHES SÃO INDICATIVOS; O PROJETO EXECUTIVO DEVERÁ SER ELABORADO PELO FABRICANTE / FORNECEDOR SOB APROVAÇÃO DOS ARQUITETOS
E)NÃO UTILIZE ESCALA SOBRE PAPEL;
F)EM CASO DE CONFLITO DE COTAS, PREVALECE A DO DESENHO DE MENOR ESCALA;
G) PARA PORTAS, JANELAS, NICHOS, GUICHÊS, COBERTURAS, BANHEIROS, ESCADAS, GUARDA CORPO, CORRIMÃO,GUARITAS, CAIXAS, BILHETERIA, MARQUISE, SOLEIRAS, CATRACAS, RODAPÉ, VER DETALHE ESPECÍFICO
H) EM CASO DE DÚVIDAS, CONSULTE SEMPRE O ARQUITETO;
i) EM CASO DE ALTERAÇÕES ENTRAR EM CONTATO COM OS PROFISSIONAIS RESPONSÁVEIS PARA COMPATIBILIZAÇÃO DO PROJETO.

Projeto
CASA MAENDUABA
Aldeia da Cachoeira das Pedras - Brumadinho/ MG

desenho
PONTOS ELÉTRICOS E ILUMINOTÉCNICO

código do projeto
#021

Cliente / Proprietário
[redacted]

data: 02/08/2021
escala: 1/50
fase: EX
revisão: 01
desenhado por: LR
página: 02/05

Responsável Técnico
biri
CAU-MG A65685-2
CAU-MG A103928-8

Rua Expedicionário Alício, 479, Comiteco. CEP 30315 220 BH / MG
+55 31 99070 0479 | contato@biri.arq.br

Equipe
Brenner Lacerda
Marcos Franchini
Nattalia Bom Conselho
Colaboração: Luiza Reis e Lima,
Thomáz Marcatto e Tiago Nogueira

arquivo: maen ex r01 mdc.dwg

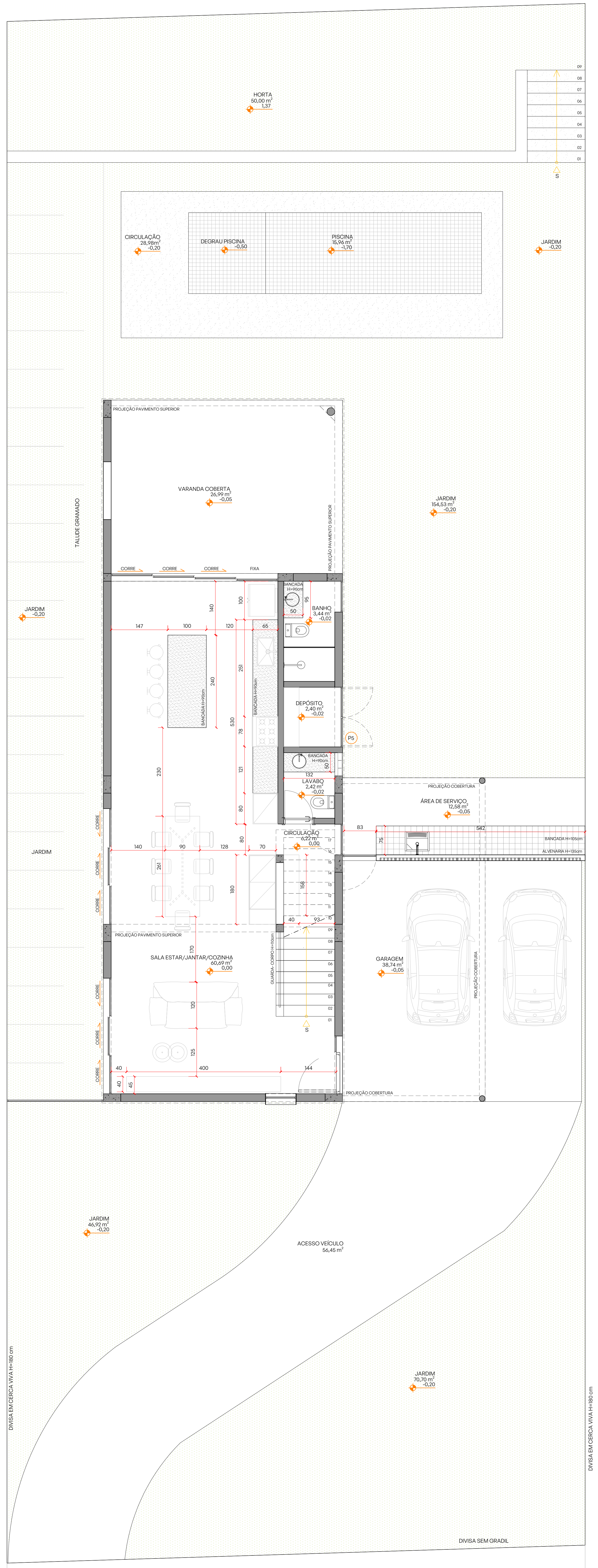
HORTA
50,00 m²
1,37
CIRCULAÇÃO
28,99 m²
-0,20
DEGRAU PISCINA
-0,50
PISCINA
15,96 m²
-1,70
JARDIM
-0,20
TALUDE GRAMADO
PROJEÇÃO PAVIMENTO SUPERIOR
VARANDA COBERTA
26,99 m²
-0,05
JARDIM
154,53 m²
-0,20
CORRE
FIXA
BANCADA H=90cm
BANHO
3,44 m²
-0,02
DEPÓSITO
2,40 m²
-0,02
P5
LAVABO
2,42 m²
-0,02
ÁREA DE SERVIÇO
12,58 m²
-0,05
PROJEÇÃO COBERTURA
CIRCULAÇÃO
6,22 m²
0,00
SALA ESTAR/JANTAR/COZINHA
60,69 m²
0,00
GUARDA- CORPO H=110cm
GARAGEM
38,74 m²
-0,05
JARDIM
JARDIM
46,92 m²
-0,20
ACESSO VEÍCULO
56,45 m²
JARDIM
70,70 m²
-0,20
DIVISA EM CERCA VIVA H=180 cm
DIVISA SEM GRADIL

LAYOUT PRIMEIRO PAVIMENTO
PLANTA +980,20
143,92m²
ESCALA 1:50

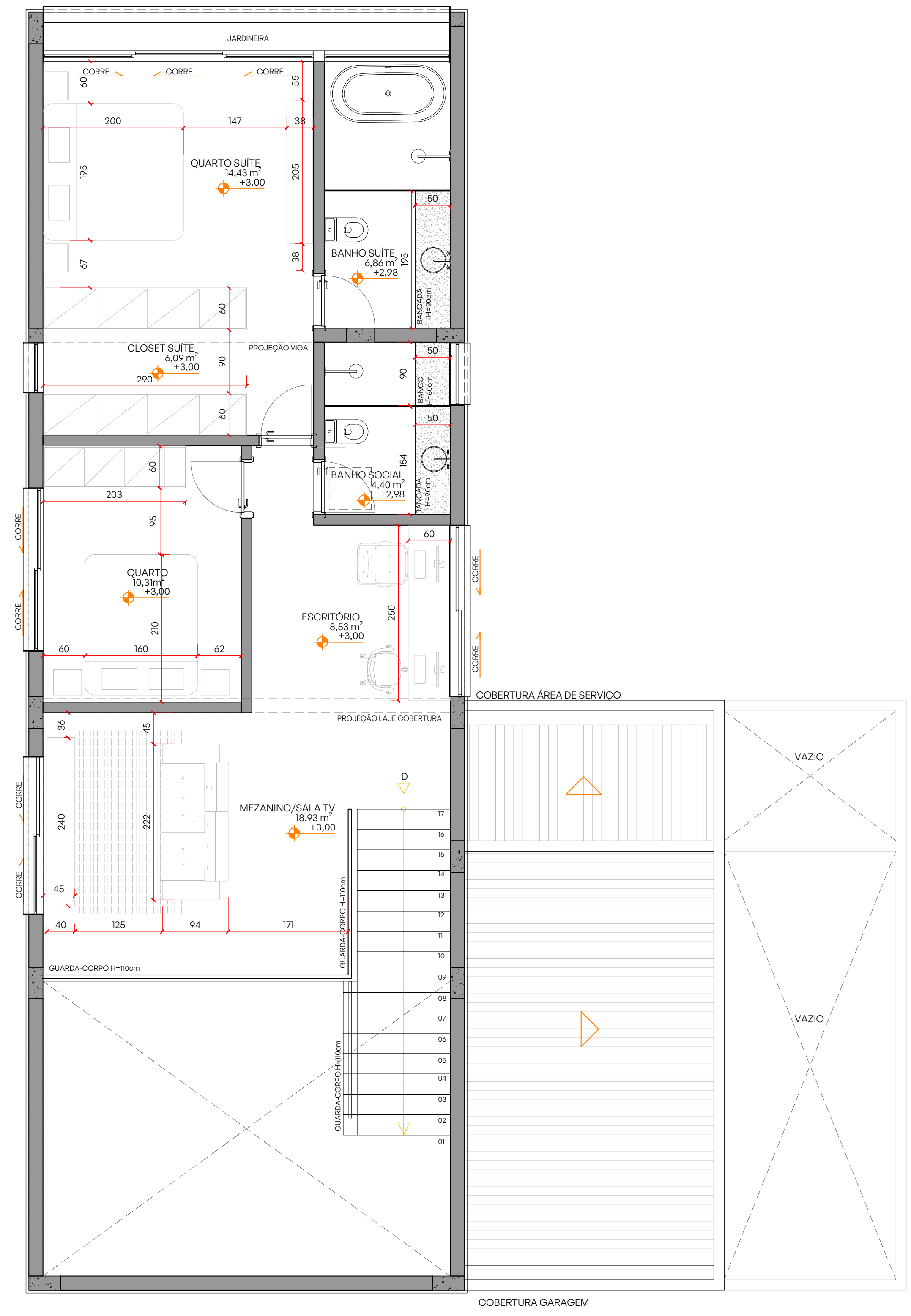
JARDINEIRA
CORRE
QUARTO SUÍTE
14,43 m²
+3,00
BANHO SUÍTE
6,86 m²
+2,98
BANCADA H=90cm
CLOSET SUÍTE
6,09 m²
+3,00
PROJEÇÃO VIGA
BANCO H=50cm
BANHO SOCIAL
4,40 m²
+2,98
QUARTO
10,31m²
+3,00
ESCRITÓRIO
8,53 m²
+3,00
COBERTURA ÁREA DE SERVIÇO
PROJEÇÃO LAJE COBERTURA
MEZANINO/SALA TV
18,93 m²
+3,00
GUARDA-CORPO H=110cm
VAZIO
COBERTURA GARAGEM

LAYOUT SEGUNDO PAVIMENTO
PLANTA +983,20
81,36m²
ESCALA 1:50

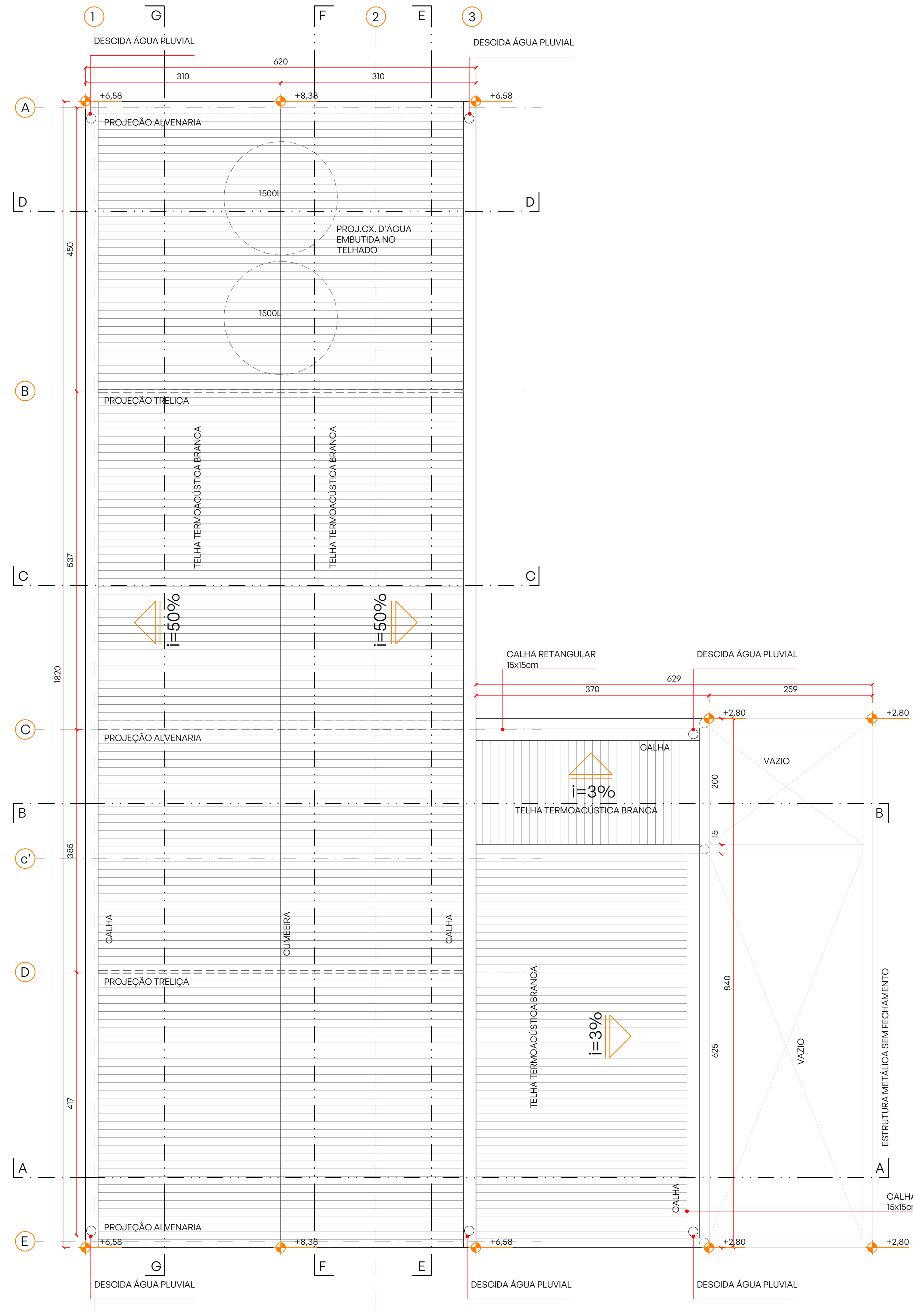
DESCIDA ÁGUA PLUVIAL
PROJEÇÃO ALVENARIA
PROJ.CX. D'ÁGUA EMBUTIDA NO TELHADO
1500L
PROJEÇÃO TRELIÇA
TELHA TERMOACÚSTICA BRANCA
i=50%
CALHA RETANGULAR 15x15cm
CALHA
i=3%
VAZIO
ESTRUTURA METÁLICA SEM FECHAMENTO
+6,58
+8,38
+2,80

PLANTA DE COBERTURA
ESCALA 1:50

CÓD.	L	H	PEIT.	ABERTURA	MATERIAL/ACABAMENTO	LOCAL	QTDE.
P1	201	250	-	1 FOLHA DE ABRIR E 1 FOLHA FIXA	PORTA EM AÇO, COM PINTURA PRETO FOSCO, E PUXADOR, TIPO BARRA CHATA, NO MESMO MATERIAL/COR.	SALA	1
P2	87.5	265	-	1 FOLHA DE ABRIR	PORTA EM AÇO, COM PINTURA PRETO FOSCO, E CHAPA EXPANDIDA. PUXADOR, TIPO BARRA CHATA, NO MESMO MATERIAL/COR.	GARAGEM	1
P3	80	250	-	1 FOLHA DE ABRIR	PORTA EM ESTRUTURA DE ALUMÍNIO PINTADO DE PRETO E VIDRO LAMINADO TRANSPARENTE INCOLOR. PUXADOR E TRANCA EM CAVA NO PERFIL DE ALUMÍNIO.	ÁREA DE SERVIÇO	1
P5	155	250	-	2 FOLHAS DE ABRIR	PORTA EM ESTRUTURA DE ALUMÍNIO, PINTADO DE PRETO, COM VENEZIANA NA MESMA COR. PUXADOR E TRANCA EM CAVA NO PERFIL DE ALUMÍNIO.	DEPÓSITO	1
P6	80	250	-	1 FOLHA DE ABRIR 1 FOLHA BASCULANTE	PORTA EM ESTRUTURA DE ALUMÍNIO PINTADO DE PRETO E VIDRO JATEADO. BANDEIRA SUPERIOR EM BASCULANTE	BANHO EXTERNO	1
P7	432.5	250	-	4 FOLHAS DE CORRER	PORTA EM ESTRUTURA DE ALUMÍNIO PINTADO DE PRETO E VIDRO LAMINADO TRANSPARENTE INCOLOR. PUXADOR, TIPO BARRA, NO MESMO MATERIAL/COR.	VARANDA COBERTA	1
P8	300	250	-	3 FOLHAS DE CORRER	PORTA EM ESTRUTURA DE ALUMÍNIO PINTADO DE PRETO E VIDRO LAMINADO TRANSPARENTE INCOLOR. PUXADOR, TIPO BARRA, NO MESMO MATERIAL/COR.	SALA ESTAR/ JANTAR	2
P9	70	210	-	1 FOLHA DE ABRIR 1 BANDEIRA FIXA	PORTA EM MADEIRA, A DEFINIR, COM BANDEIRA FIXA SUPERIOR ATÉ A LAJE	QUARTOS E BANHOS (2º PAVT.), LAVABO	5
J1	80	160	90	FIXA	JANELA EM ESTRUTURA DE ALUMÍNIO PINTADO DE PRETO E VIDRO LAMINADO TRANSPARENTE INCOLOR. MOLDURA EM AÇO PINTADO DE PRETO FOSCO COM PROF. = 29CM.	SALA	1
J2	60	80	170	FIXA	TIJOLOS DE VIDRO VAZADOS (DIM. 20X10cm - 24 TIJOLOS)	LAVABO	1
J3	225	108	180	2 FOLHAS DE CORRER	JANELA EM ESTRUTURA DE ALUMÍNIO PINTADO DE PRETO E VIDRO LAMINADO TRANSPARENTE INCOLOR. MOLDURA EM AÇO PINTADO DE PRETO COM PROF. = 29CM.	MEZANINO /TV	1
J4	232.5	238	50	2 FOLHAS DE CORRER	JANELA EM ESTRUTURA DE ALUMÍNIO PINTADO DE PRETO E VIDRO LAMINADO TRANSPARENTE INCOLOR. MOLDURA EM AÇO PINTADO DE PRETO FOSCO COM PROF. = 29CM. GUARDA CORPO EM AÇO COR PRETO.	QUARTO	1
J5	244.5	178	110	2 FOLHAS DE CORRER	JANELA EM ESTRUTURA DE ALUMÍNIO PINTADO DE PRETO E VIDRO LAMINADO TRANSPARENTE INCOLOR. MOLDURA EM AÇO PINTADO DE PRETO FOSCO COM PROF. = 29CM	ESCRITÓRIO	1
J6	90	118	170	1 FOLHA BASCULANTE	JANELA EM ESTRUTURA DE ALUMÍNIO PINTADO DE PRETO E VIDRO LAMINADO TRANSPARENTE INCOLOR. MOLDURA EM AÇO PINTADO DE PRETO FOSCO COM PROF. = 29CM	BANHO SOCIAL	1
J7	72.5	178	110	2 FOLHAS BASCULANTES	JANELA EM ESTRUTURA DE ALUMÍNIO PINTADO DE PRETO E VIDRO LAMINADO TRANSPARENTE INCOLOR E JATEADO.MOLDURA EM AÇO PINTADO DE PRETO FOSCO COM PROF. = 29CM	CLOSET	1
J8	385.5	236	52	3 FOLHAS DE CORRER	JANELA EM ESTRUTURA DE ALUMÍNIO PINTADO DE PRETO E VIDRO LAMINADO TRANSPARENTE INCOLOR. MOLDURA EM AÇO PINTADO DE PRETO FOSCO COM PROF. = 79CM	SUÍTE	1
J9	179.5	236	55	2 FOLHAS BASCULANTES 1 BANDEIRA FIXA	JANELA EM ESTRUTURA DE ALUMÍNIO PINTADO DE PRETO E VIDRO LAMINADO TRANSPARENTE INCOLOR E JATEADO OU SIMILAR (A DEFINIR). MOLDURA EM AÇO PINTADO DE PRETO FOSCO COM PROF. = 79CM	BANHO SUÍTE	1

* CONFERIR MEDIDA DA ESPESSURA DA ALVENARIA PARA PRODUÇÃO DE ALIZARES

NOTAS: TODAS AS MEDIDAS DEVEM SER CONFERIDAS NO LOCAL PELOS FORNECEDORES.

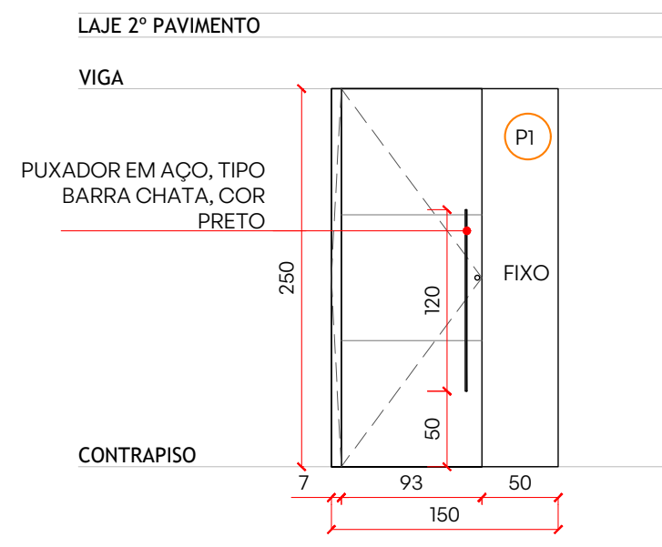
LAJE 2º PAVIMENTO
VIGA
P1
PUXADOR EM AÇO, TIPO BARRA CHATA, COR PRETO
FIXO
CONTRAPISO
250
120
50
7
93
50
150

PORTA P1
ESCALA 1:50
DIMENSÃO 201x250cm
LOCAL SALA
MATERIAL AÇO COM PINTURA COR PRETO FOSCO (PIVOTANTE) VIDRO TRANSPARENTE
1 UNIDADE

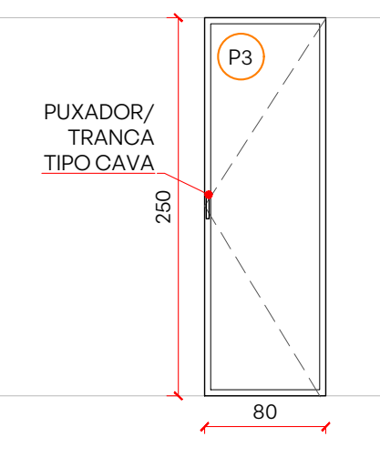
P3
PUXADOR/ TRANCA TIPO CAVA
250
80

PORTA P3
ESCALA 1:50
DIMENSÃO 80x250cm
LOCAL ÁREA DE SERVIÇO
MATERIAL ALUMÍNIO/VIDRO
1 UNIDADE

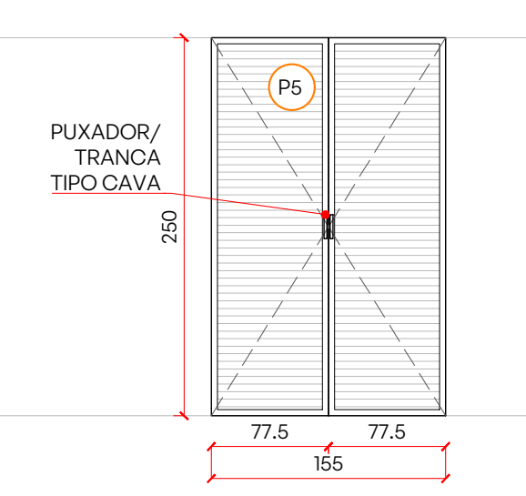
P5
PUXADOR/ TRANCA TIPO CAVA
250
77.5
77.5
155

PORTA P5
ESCALA 1:50
DIMENSÃO 132.5x284cm
LOCAL DEPÓSITO
MATERIAL ALUMÍNIO/ VENEZIANA
1 UNIDADE

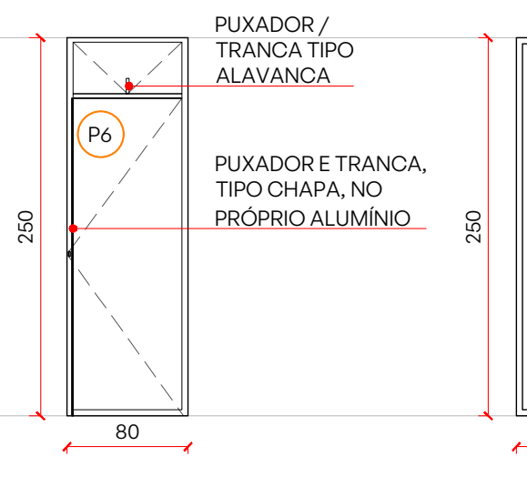
P6
PUXADOR / TRANCA TIPO ALAVANCA
PUXADOR E TRANCA, TIPO CHAPA, NO PRÓPRIO ALUMÍNIO
250
80

PORTA P6
ESCALA 1:50
DIMENSÃO 80x250cm
LOCAL BANHO EXTERNO
MATERIAL ALUMÍNIO/ VIDRO JATEADO
1 UNIDADE

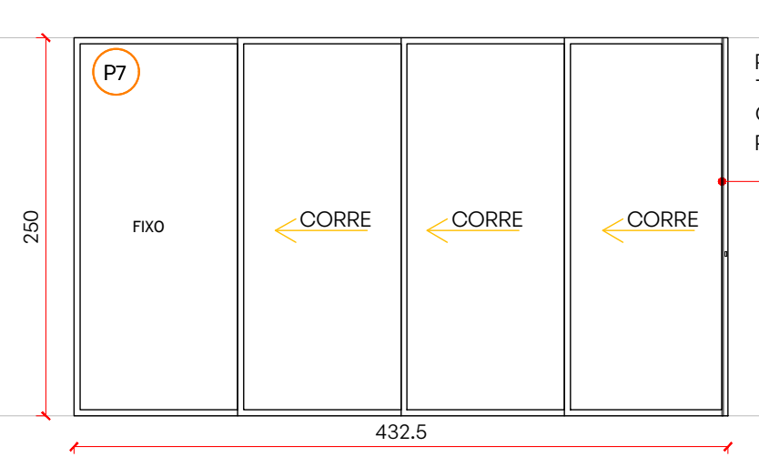
P7
FIXO
CORRE
CORRE
CORRE
PUXADOR E TRANCA, TIPO CHAPA, NO PRÓPRIO ALUMÍNIO
250
432.5

PORTA P7
ESCALA 1:50
DIMENSÃO 432.5x250cm
LOCAL VARANDA COBERTA
MATERIAL ALUMÍNIO/VIDRO
1 UNIDADE

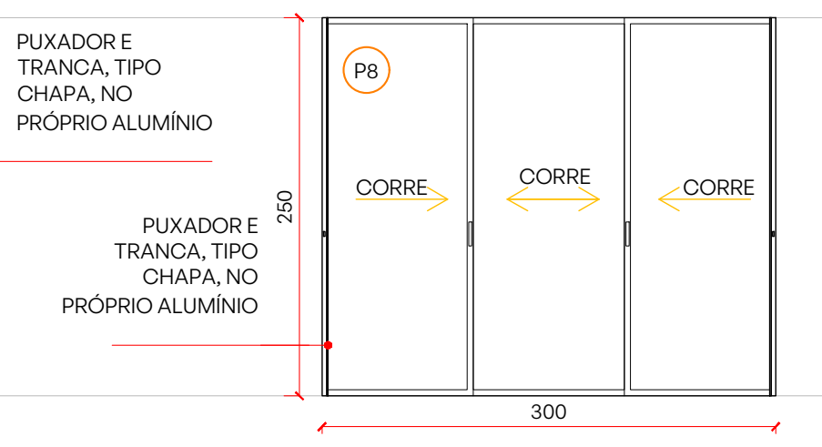
P8
PUXADOR E TRANCA, TIPO CHAPA, NO PRÓPRIO ALUMÍNIO
CORRE
CORRE
CORRE
250
300

PORTA P8
ESCALA 1:50
DIMENSÃO 300x250cm
LOCAL SALA JANTAR/ESTAR
MATERIAL ALUMÍNIO/VIDRO
2 UNIDADES

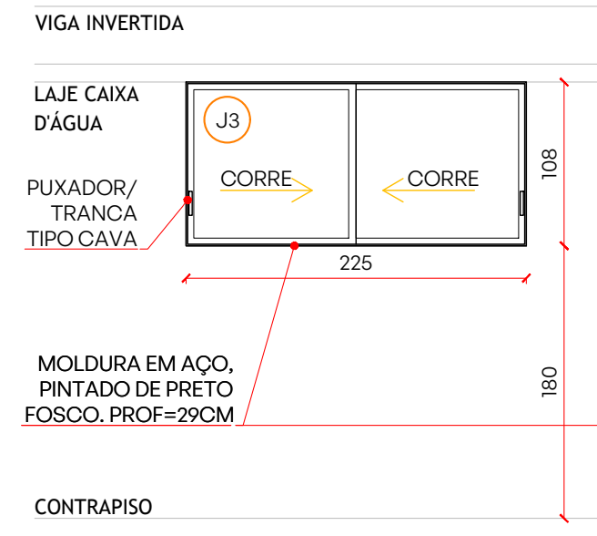
VIGA INVERTIDA
LAJE CAIXA D'ÁGUA
J3
PUXADOR/ TRANCA TIPO CAVA
CORRE
CORRE
108
225
MOLDURA EM AÇO, PINTADO DE PRETO FOSCO. PROF=29CM
180
CONTRAPISO

JANELA J3
ESCALA 1:50
DIMENSÃO 225x108cm
LOCAL MEZANINO/TV
MATERIAL ALUMÍNIO/ VIDRO E MOLDURA EM AÇO
1 UNIDADE

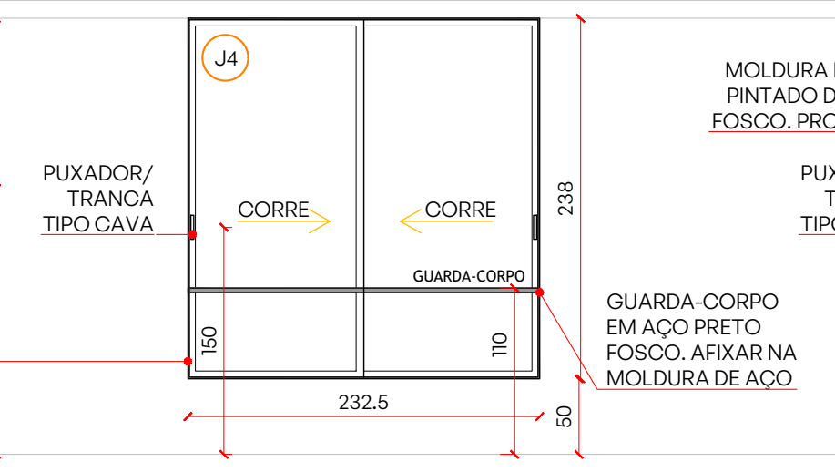
J4
PUXADOR/ TRANCA TIPO CAVA
CORRE
CORRE
GUARDA-CORPO
GUARDA-CORPO EM AÇO PRETO FOSCO. AFIXAR NA MOLDURA DE AÇO
238
150
110
50
232.5

JANELA J4
ESCALA 1:50
DIMENSÃO 232.5x238cm
LOCAL QUARTO
MATERIAL ALUMÍNIO/ VIDRO, MOLDURA E GUARDA CORPO EM AÇO
1 UNIDADE

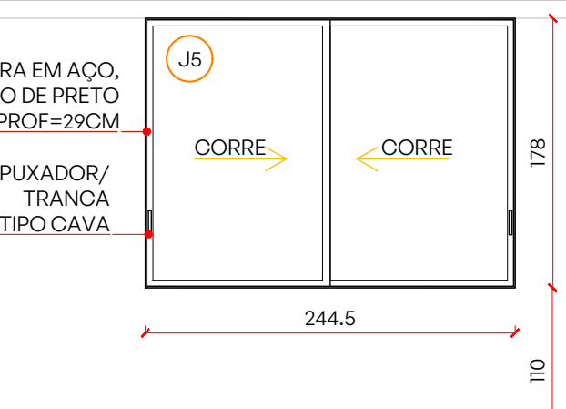
MOLDURA EM AÇO, PINTADO DE PRETO FOSCO. PROF=29CM
J5
PUXADOR/ TRANCA TIPO CAVA
CORRE
CORRE
178
244.5
110

JANELA J5
ESCALA 1:50
DIMENSÃO 244.5x178cm
LOCAL ESCRITÓRIO
MATERIAL ALUMÍNIO/ VIDRO E MOLDURA EM AÇO
1 UNIDADE

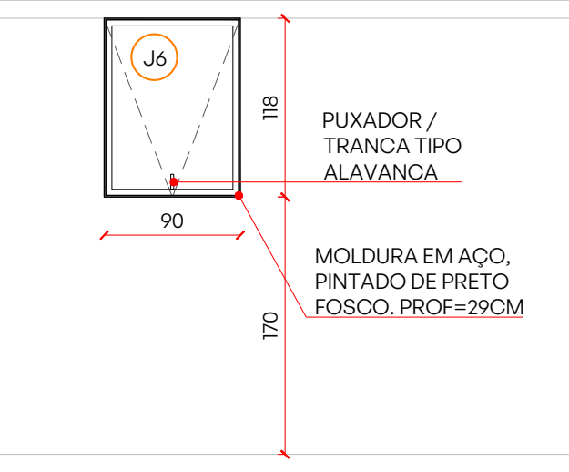
J6
PUXADOR / TRANCA TIPO ALAVANCA
MOLDURA EM AÇO, PINTADO DE PRETO FOSCO. PROF=29CM
118
90
170

JANELA J6
ESCALA 1:50
DIMENSÃO 90x118cm
LOCAL BANHO SOCIAL
MATERIAL ALUMÍNIO/ VIDRO E MOLDURA EM AÇO
1 UNIDADE

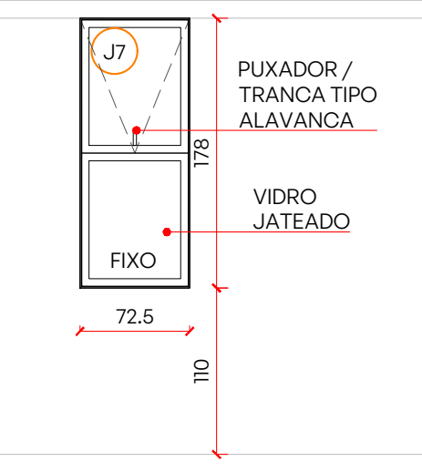
J7
PUXADOR / TRANCA TIPO ALAVANCA
VIDRO JATEADO
FIXO
178
72.5
110

JANELA J7
ESCALA 1:50
DIMENSÃO 72.5x178cm
LOCAL CLOSET SUÍTE
MATERIAL ALUMÍNIO/ VIDRO INCOLOR E JATEADO. MOLDURA EM AÇO
1 UNIDADE

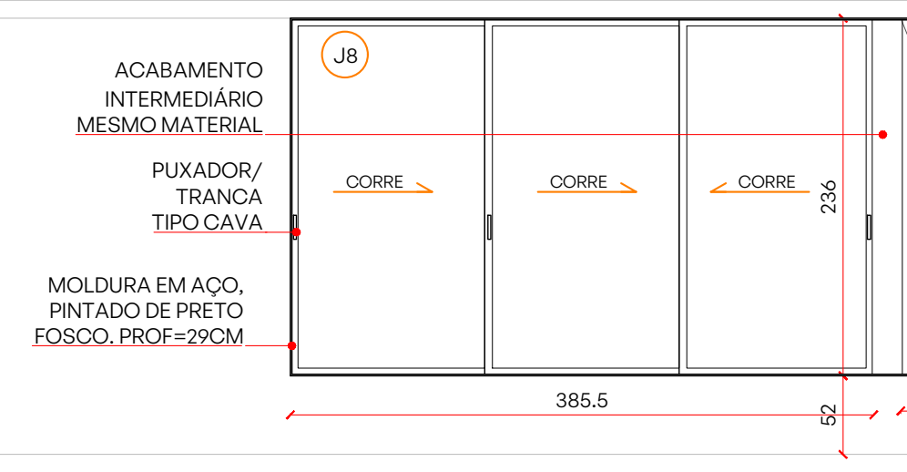
ACABAMENTO INTERMEDIÁRIO MESMO MATERIAL
J8
PUXADOR/ TRANCA TIPO CAVA
MOLDURA EM AÇO, PINTADO DE PRETO FOSCO. PROF=29CM
CORRE
CORRE
CORRE
236
385.5
52

JANELA J8
ESCALA 1:50
DIMENSÃO 385.5x236cm
LOCAL SUÍTE
MATERIAL ALUMÍNIO/ VIDRO E MOLDURA EM AÇO
1 UNIDADE

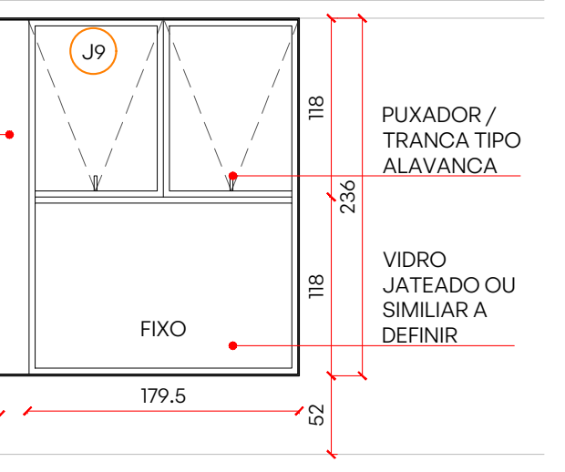
J9
PUXADOR / TRANCA TIPO ALAVANCA
VIDRO JATEADO OU SIMILAR A DEFINIR
FIXO
118
118
179.5
55

JANELA J9
ESCALA 1:50
DIMENSÃO 179.5x236cm
LOCAL BANHO SUÍTE
MATERIAL ALUMÍNIO/ VIDRO E MOLDURA EM AÇO
1 UNIDADE

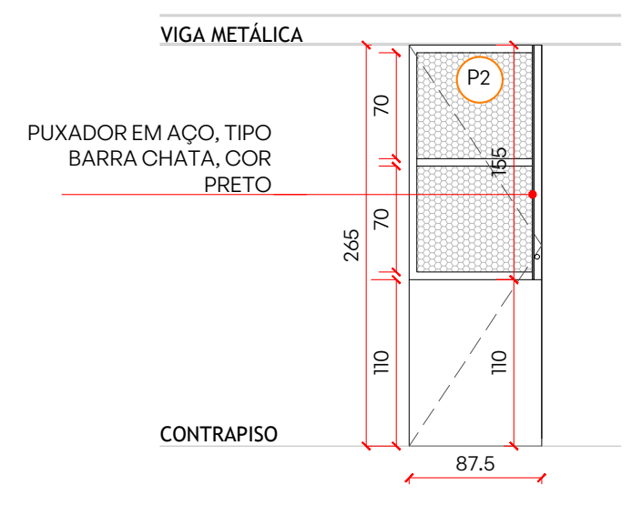
VIGA METÁLICA
P2
PUXADOR EM AÇO, TIPO BARRA CHATA, COR PRETO
70
70
155
265
110
110
CONTRAPISO
87.5

PORTA P2
ESCALA 1:50
DIMENSÃO 87.5x265cm
LOCAL GARAGEM
MATERIAL AÇO COM PINTURA COR PRETO FOSCO E CHAPA EXPANDIDA
1 UNIDADE

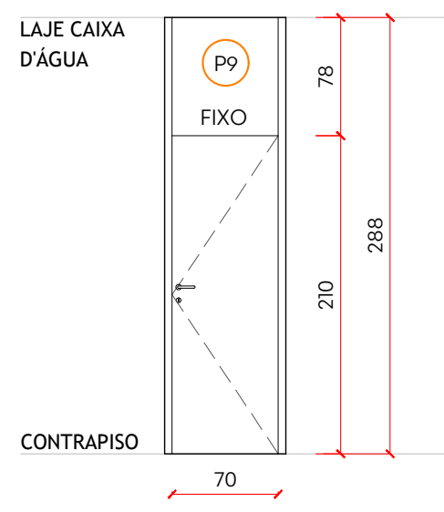
LAJE CAIXA D'ÁGUA
P9
FIXO
78
288
210
CONTRAPISO
70

PORTA P9
ESCALA 1:50
DIMENSÃO 70x210cm
LOCAL 2º PAVIMENTO
MATERIAL MADEIRA
4 UNIDADES

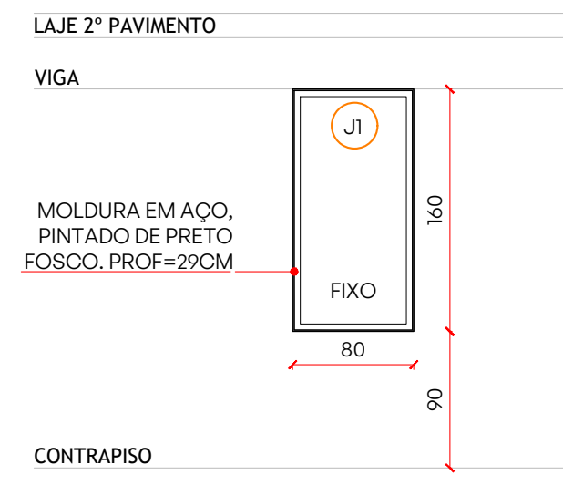
LAJE 2º PAVIMENTO
VIGA
J1
MOLDURA EM AÇO, PINTADO DE PRETO FOSCO. PROF=29CM
FIXO
160
80
90
CONTRAPISO

JANELA J1
ESCALA 1:50
DIMENSÃO 80x160cm
LOCAL SALA
MATERIAL ALUMÍNIO/ VIDRO E MOLDURA EM AÇO
1 UNIDADE

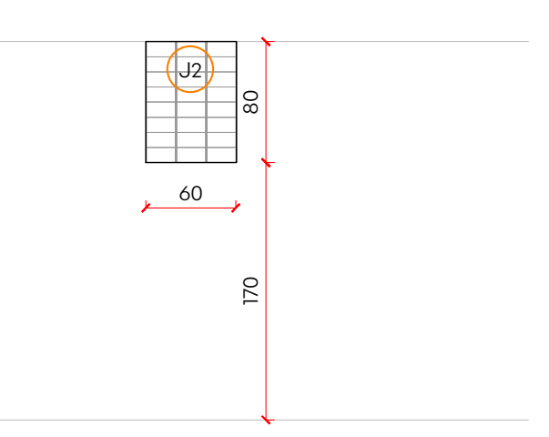

JANELA J2
ESCALA 1:50
DIMENSÃO 60x80cm
LOCAL LAVABO
MATERIAL TIJOLO DE VIDRO (VAZADO)
1 UNIDADE

OBSERVAÇÕES GERAIS:

A) CONFERIR MEDIDAS NO LOCAL
B) AS EVENTUAIS ALTERAÇÕES NAS ESPECIFICAÇÕES SÓ SERÃO PERMITIDAS COM A AUTORIZAÇÃO DOS ARQUITETOS.
C) DIREITOS AUTORAIS RESERVADOS CONFORME LEI FEDERAL No.9610 DE 19/02/1998
D) OS DETALHES SÃO INDICATIVOS; O PROJETO EXECUTIVO DEVERÁ SER ELABORADO PELO FABRICANTE / FORNECEDOR SOB APROVAÇÃO DOS ARQUITETOS
E)NÃO UTILIZE ESCALA SOBRE PAPEL;
F)EM CASO DE CONFLITO DE COTAS, PREVALECE A DO DESENHO DE MENOR ESCALA;
G) PARA PORTAS, JANELAS, NICHOS, GUICHÊS, COBERTURAS, BANHEIROS, ESCADAS, GUARDA CORPO, CORRIMÃO,GUARITAS, CAIXAS, BILHETERIA, MARQUISE, SOLEIRAS, CATRACAS, RODAPÉ, VER DETALHE ESPECÍFICO
H) EM CASO DE DÚVIDAS, CONSULTE SEMPRE O ARQUITETO;
i) EM CASO DE ALTERAÇÕES ENTRAR EM CONTATO COM OS PROFISSIONAIS RESPONSÁVEIS PARA COMPATIBILIZAÇÃO DO PROJETO.

Projeto
CASA MAENDUABA
Aldeia da Cachoeira das Pedras - Brumadinho/ MG

desenho
PLANTAS DE LAYOUT, COBERTURA E DET. ESQUADRIAS

código do projeto
#021

Cliente / Proprietário
[redacted]

data	escala	fase	revisão	desenhado por	página
02/08/2021	1/50	EX	01	LR	03/05

Responsável Técnico
biri
CAU-MG A65685-2
CAU-MG A103928-8
Rua Expedicionário Alício, 479, Comiteco. CEP 30315 220 BH / MG
+55 31 99070 0479 | contato@biri.arq.br

Equipe
Brenner Lacerda
Marcos Franchini
Nattalia Bom Conselho
Colaboração: Luiza Reis e Lima, Thomáz Marcatto e Tiago Nogueira

arquivo: maen ex r01 mdc.dwg

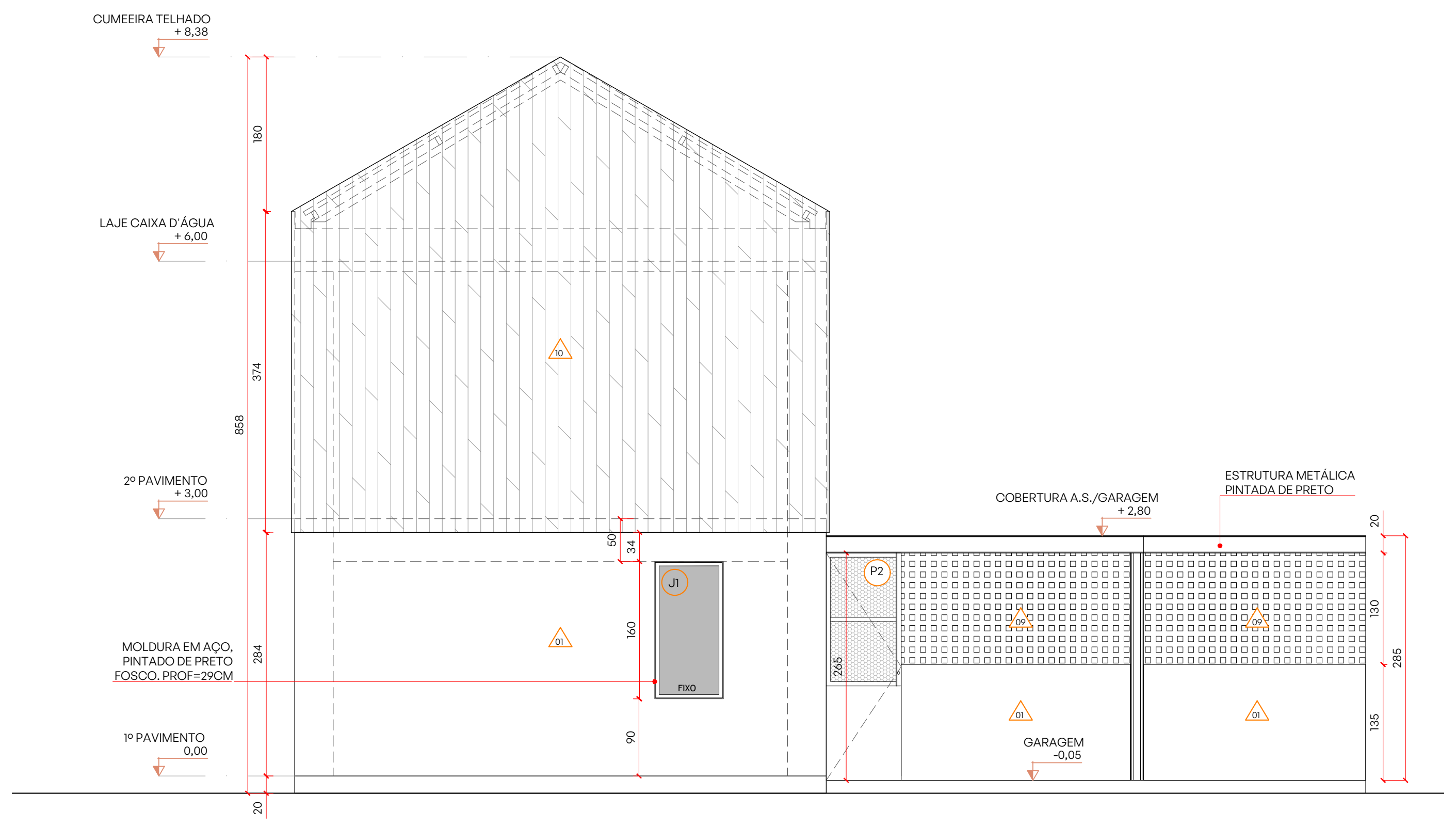
CUMEEIRA TELHADO
+ 8,38
LAJE CAIXA D'ÁGUA
+ 6,00
2º PAVIMENTO
+ 3,00
MOLDURA EM AÇO, PINTADO DE PRETO FOSCO. PROF=29CM
1º PAVIMENTO
0,00
COBERTURA A.S./GARAGEM
+ 2,80
ESTRUTURA METÁLICA PINTADA DE PRETO
J1
FIXO
P2
GARAGEM
-0,05
180
374
858
284
20
50
34
160
90
265
130
135
285

FACHADA FRONTAL

ESCALA 1:50

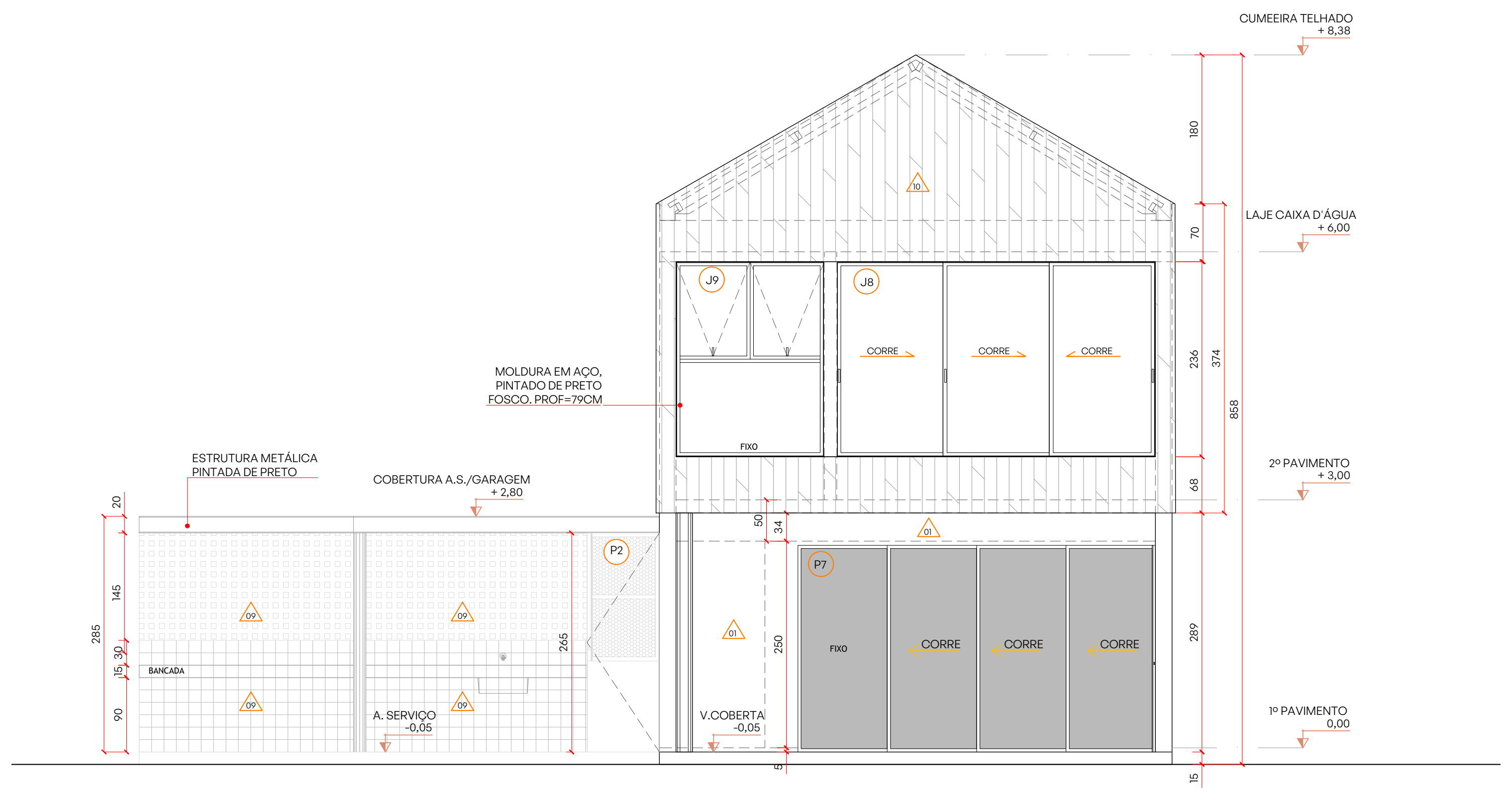
CUMEEIRA TELHADO
+ 8,38
LAJE CAIXA D'ÁGUA
+ 6,00
2º PAVIMENTO
+ 3,00
1º PAVIMENTO
0,00
MOLDURA EM AÇO, PINTADO DE PRETO FOSCO. PROF=79CM
ESTRUTURA METÁLICA PINTADA DE PRETO
COBERTURA A.S./GARAGEM
+ 2,80
J9
J8
FIXO
CORRE
CORRE
CORRE
P2
P7
FIXO
CORRE
CORRE
CORRE
BANCADA
A. SERVIÇO
-0,05
V.COBERTA
-0,05
180
70
236
68
374
858
289
15
250
285
145
265

FACHADA POSTERIOR

ESCALA 1:50

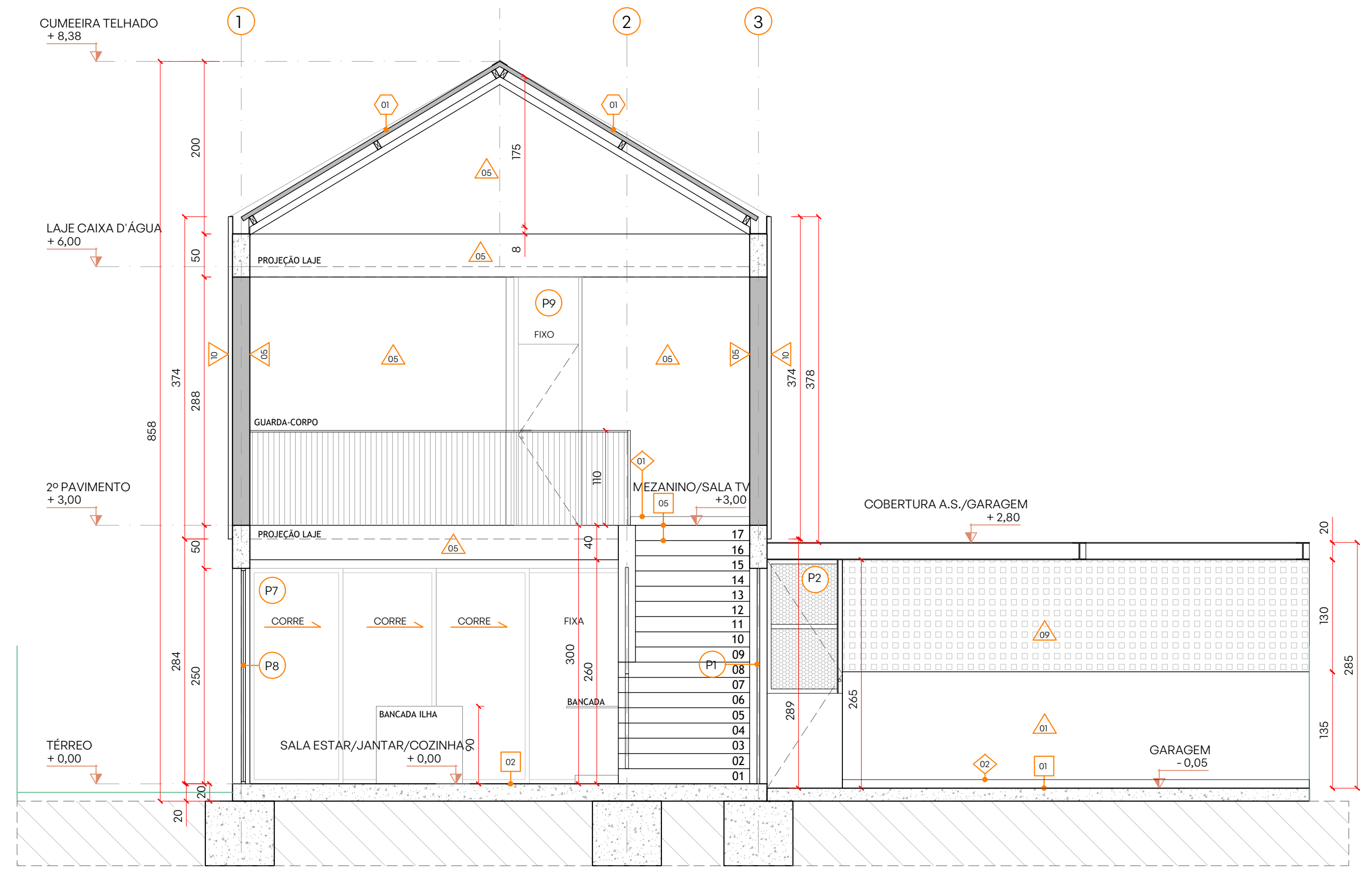
1
2
3
CUMEEIRA TELHADO
+ 8,38
LAJE CAIXA D'ÁGUA
+ 6,00
2º PAVIMENTO
+ 3,00
TÉRREO
+ 0,00
PROJEÇÃO LAJE
GUARDA-CORPO
P9
FIXO
MEZANINO/SALA TV
+3,00
COBERTURA A.S./GARAGEM
+ 2,80
P7
CORRE
CORRE
CORRE
FIXA
P8
P1
P2
BANCADA ILHA
BANCADA
SALA ESTAR/JANTAR/COZINHA
+ 0,00
GARAGEM
- 0,05
17
16
15
14
13
12
11
10
09
08
07
06
05
04
03
02
01
858
374
378
284
289
200
175
285

CORTE TRANSVERSAL **AA**

ESCALA 1:50

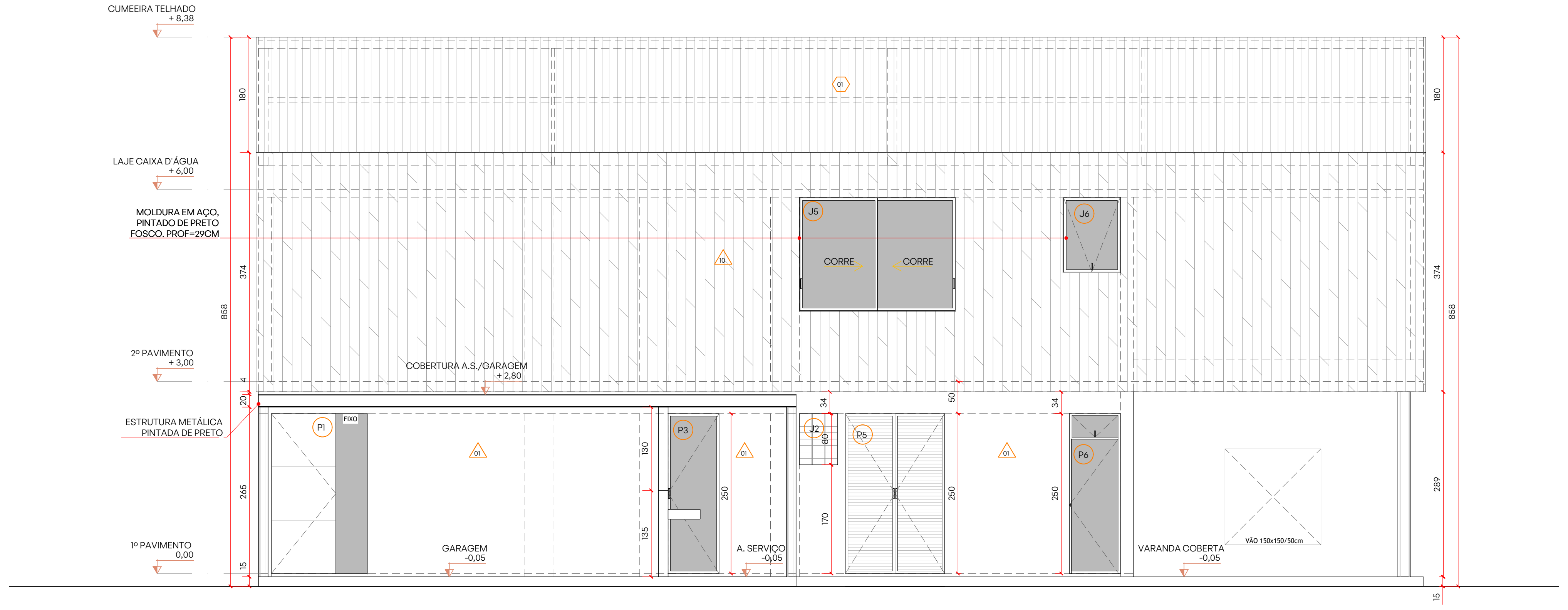
CUMEEIRA TELHADO
+ 8,38
LAJE CAIXA D'ÁGUA
+ 6,00
MOLDURA EM AÇO, PINTADO DE PRETO FOSCO. PROF=29CM
2º PAVIMENTO
+ 3,00
COBERTURA A.S./GARAGEM
+ 2,80
ESTRUTURA METÁLICA PINTADA DE PRETO
1º PAVIMENTO
0,00
J5
CORRE
CORRE
J6
P1
FIXO
P3
J2
P5
P6
GARAGEM
-0,05
A. SERVIÇO
-0,05
VARANDA COBERTA
-0,05
VÃO 150x150/50cm
180
374
858
265
289
250
15

FACHADA LATERAL DIREITA

ESCALA 1:50

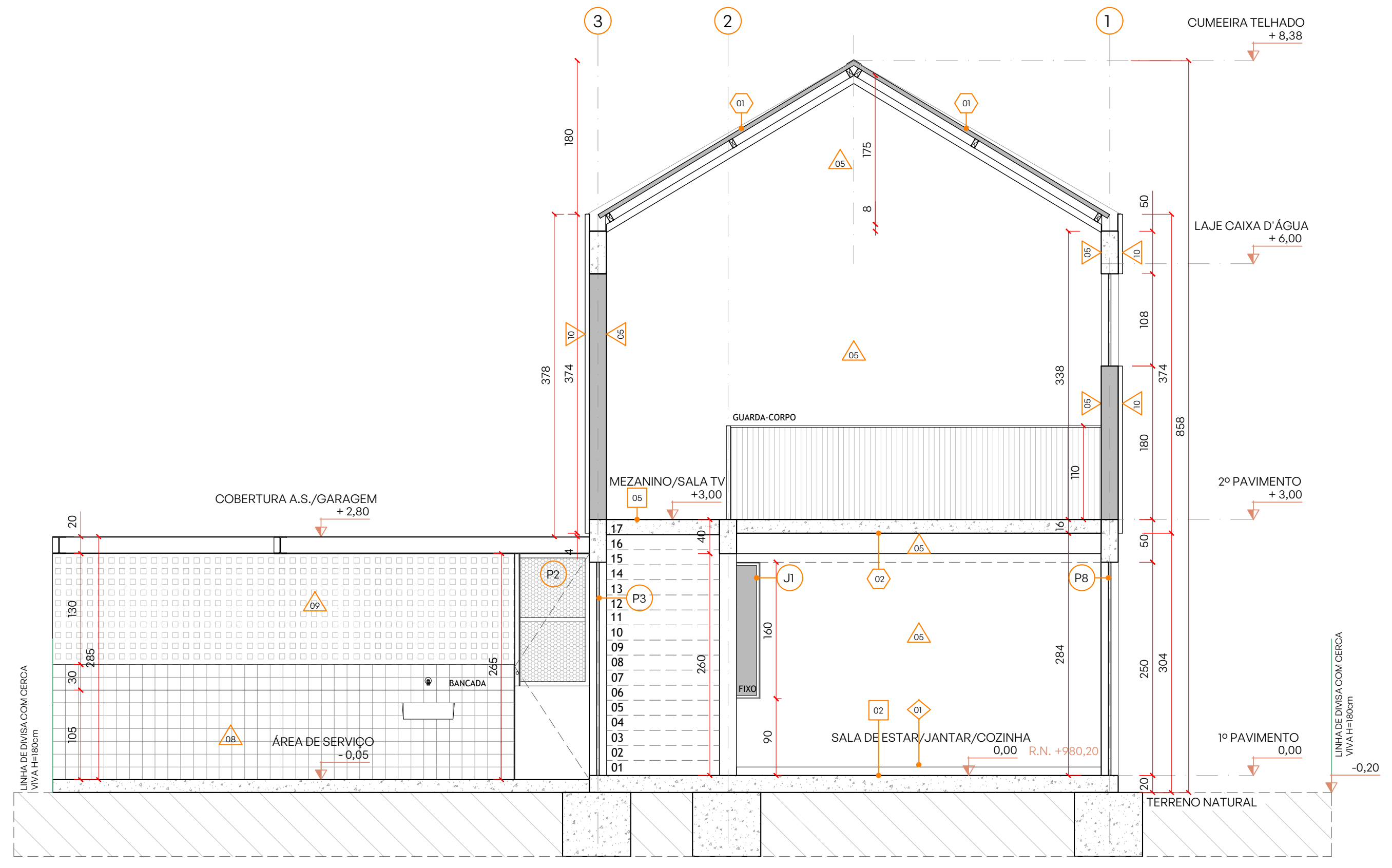
3
2
1
CUMEEIRA TELHADO
+ 8,38
LAJE CAIXA D'ÁGUA
+ 6,00
2º PAVIMENTO
+ 3,00
1º PAVIMENTO
0,00
GUARDA-CORPO
MEZANINO/SALA TV
+3,00
COBERTURA A.S./GARAGEM
+ 2,80
P2
P3
J1
FIXO
P8
BANCADA
ÁREA DE SERVIÇO
- 0,05
SALA DE ESTAR/JANTAR/COZINHA
0,00
R.N. +980,20
TERRENO NATURAL
-0,20
LINHA DE DIVISA COM CERCA VIVA H=180cm
LINHA DE DIVISA COM CERCA VIVA H=180cm
17
16
15
14
13
12
11
10
09
08
07
06
05
04
03
02
01
858
378
374
338
284
304
285

CORTE TRANSVERSAL **BB**

ESCALA 1:50

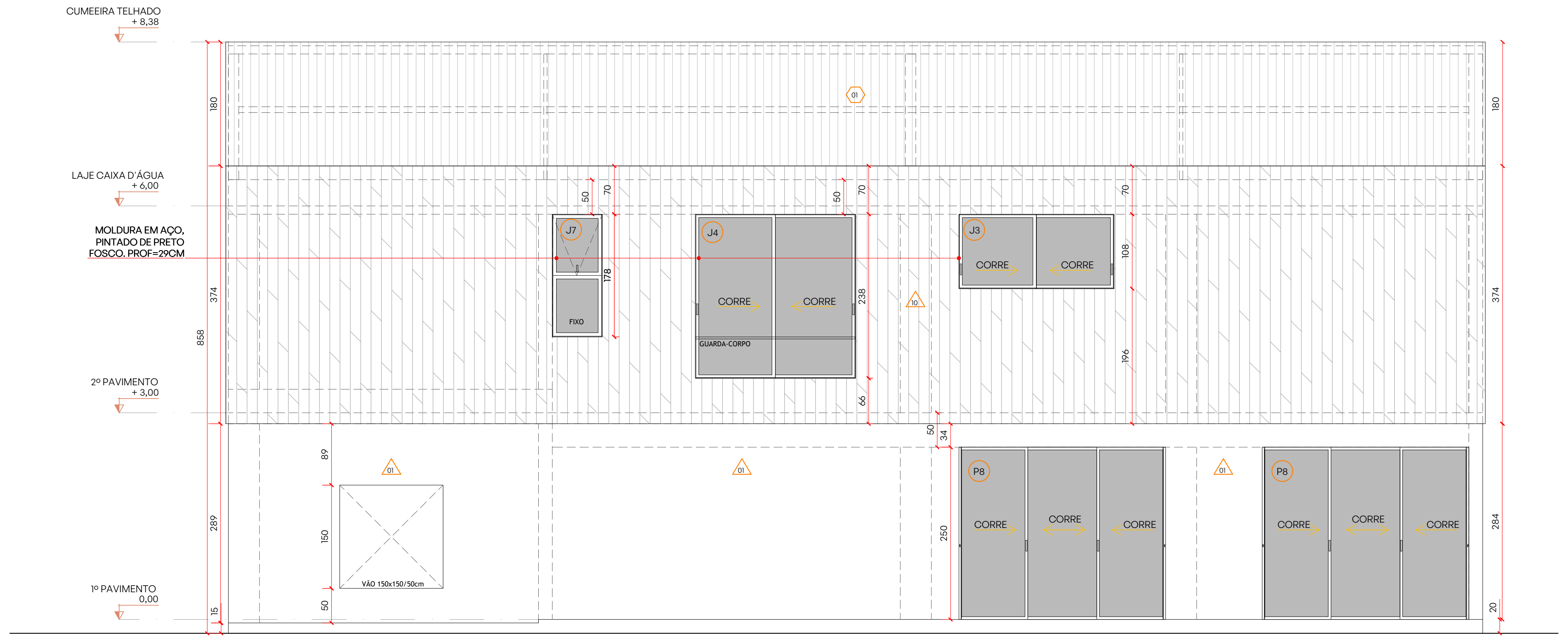
CUMEEIRA TELHADO
+ 8,38
LAJE CAIXA D'ÁGUA
+ 6,00
MOLDURA EM AÇO, PINTADO DE PRETO FOSCO. PROF=29CM
2º PAVIMENTO
+ 3,00
1º PAVIMENTO
0,00
J7
FIXO
J4
CORRE
CORRE
GUARDA-CORPO
J3
CORRE
CORRE
VÃO 150x150/50cm
P8
CORRE
CORRE
CORRE
P8
CORRE
CORRE
CORRE
180
374
858
289
284
250

FACHADA LATERAL ESQUERDA

ESCALA 1:50

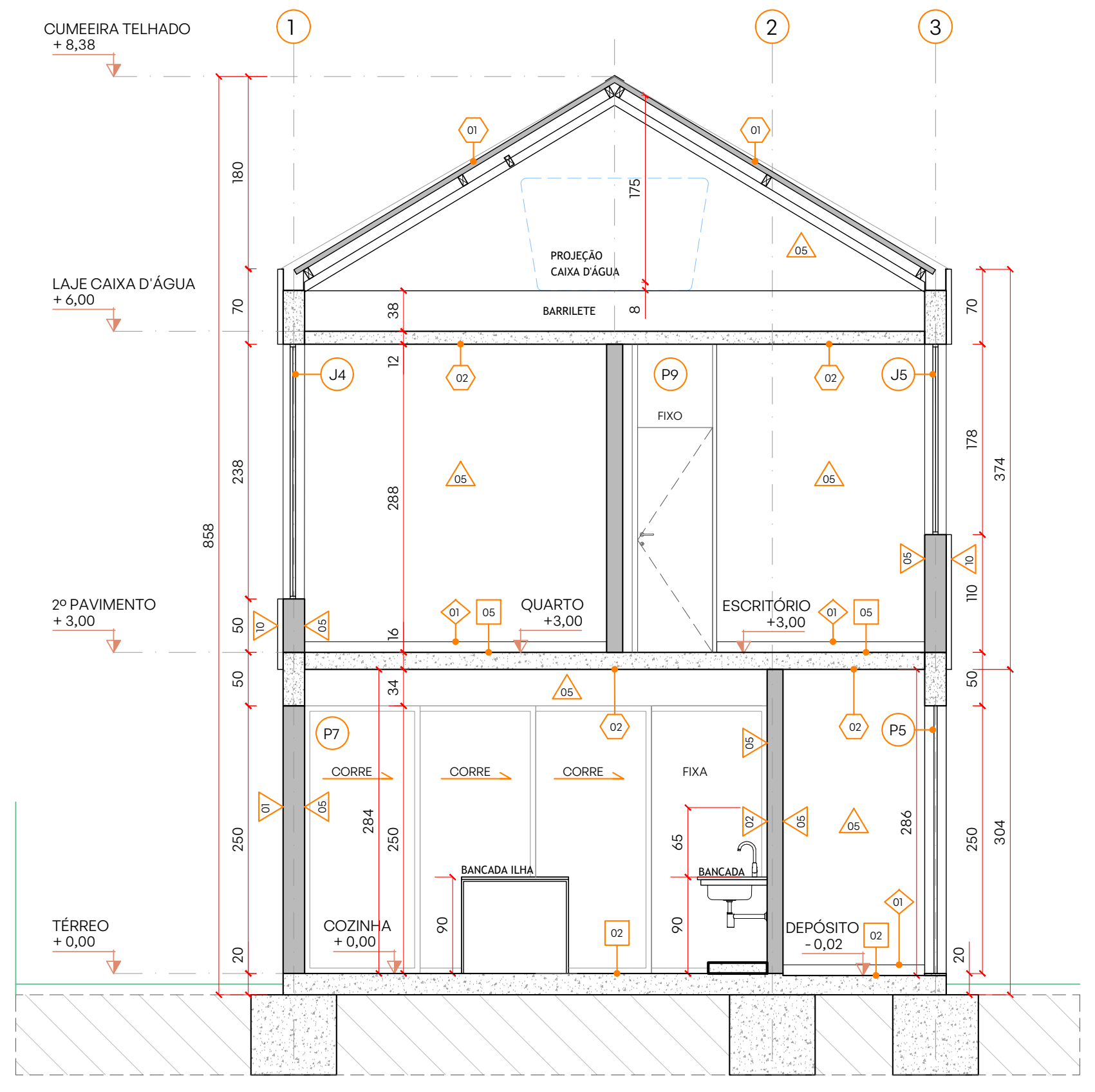
1
2
3
CUMEEIRA TELHADO
+ 8,38
LAJE CAIXA D'ÁGUA
+ 6,00
2º PAVIMENTO
+ 3,00
TÉRREO
+ 0,00
PROJEÇÃO CAIXA D'ÁGUA
BARRILETE
J4
P9
FIXO
J5
QUARTO
+3,00
ESCRITÓRIO
+3,00
P7
CORRE
CORRE
CORRE
FIXA
P5
BANCADA ILHA
BANCADA
COZINHA
+ 0,00
DEPÓSITO
- 0,02
858
374
304
288
284
286
250

CORTE TRANSVERSAL **CC**

ESCALA 1:50

OBSERVAÇÕES GERAIS:

A) CONFERIR MEDIDAS NO LOCAL
B) AS EVENTUAIS ALTERAÇÕES NAS ESPECIFICAÇÕES SÓ SERÃO PERMITIDAS COM A AUTORIZAÇÃO DOS ARQUITETOS.
C) DIREITOS AUTORAIS RESERVADOS CONFORME LEI FEDERAL No.9610 DE 19/02/1998
D) OS DETALHES SÃO INDICATIVOS; O PROJETO EXECUTIVO DEVERÁ SER ELABORADO PELO FABRICANTE / FORNECEDOR SOB APROVAÇÃO DOS ARQUITETOS
E)NÃO UTILIZE ESCALA SOBRE PAPEL;
F)EM CASO DE CONFLITO DE COTAS, PREVALECE A DO DESENHO DE MENOR ESCALA;
G) PARA PORTAS, JANELAS, NICHOS, GUICHÊS, COBERTURAS, BANHEIROS, ESCADAS, GUARDA CORPO, CORRIMÃO,GUARITAS, CAIXAS, BILHETERIA, MARQUISE, SOLEIRAS, CATRACAS, RODAPÉ, VER DETALHE ESPECÍFICO
H) EM CASO DE DÚVIDAS, CONSULTE SEMPRE O ARQUITETO;
i) EM CASO DE ALTERAÇÕES ENTRAR EM CONTATO COM OS PROFISSIONAIS RESPONSÁVEIS PARA COMPATIBILIZAÇÃO DO PROJETO.

Projeto	desenho	código do projeto	Cliente / Proprietário
CASA MAENDUABA Aldeia da Cachoeira das Pedras - Brumadinho/ MG	**FACHADAS E CORTES**	#021	[redacted]

data	escala	fase	revisão	desenhado por	página
02/08/2021	1/50	EX	01	LR	04/05

Responsável Técnico

biri

CAU-MG A65685-2
CAU-MG A103928-8

Rua Expedicionário Alício, 479, Comiteco. CEP 30315 220 BH / MG
+55 31 99070 0479 | contato@biri.arq.br

Equipe
Brenner Lacerda
Marcos Franchini
Nattalia Bom Conselho
Colaboração: Luiza Reis e Lima,
Thomáz Marcatto e Tiago Nogueira

arquivo: maen ex r01 mdc.dwg

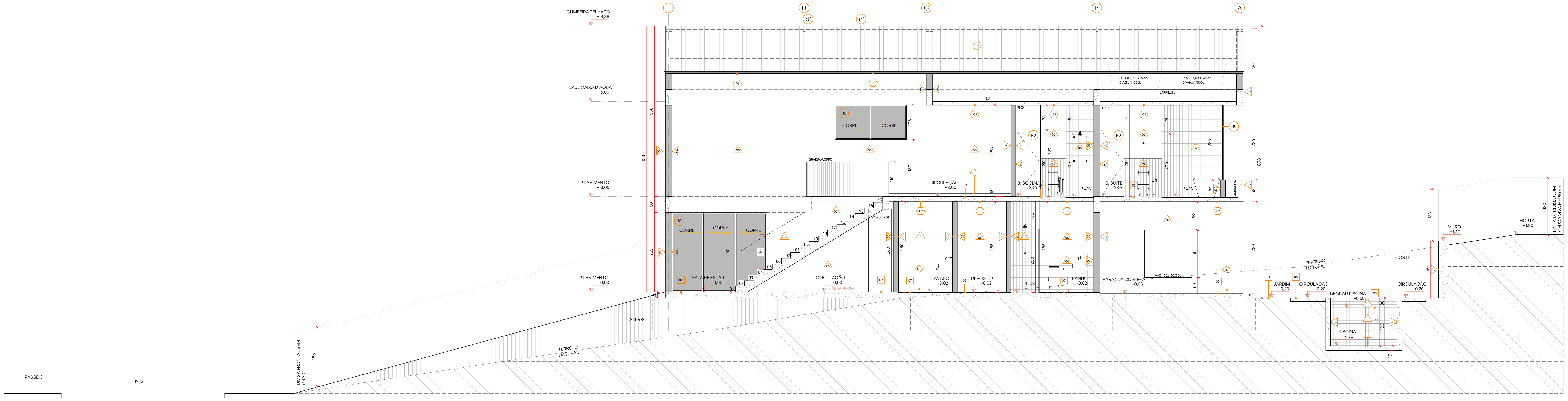
CUMEEIRA TELHADO + 8,38
LAJE CAIXA D'ÁGUA + 6,00
2º PAVIMENTO + 3,00
1º PAVIMENTO 0,00
E
D
d'
c'
C
B
A
CORRE
GUARDA CORPO
SALA DE ESTAR 0,00
CIRCULAÇÃO 0,00
CIRCULAÇÃO +3,00
B. SOCIAL +2,98
B. SUITE +2,98
LAVABO -0,02
DEPÓSITO -0,02
BANHO -0,02
VARANDA COBERTA -0,05
PROJEÇÃO CAIXA D'ÁGUA 1000L
BARRILETE
FIXO
VÃO BOLSO
JARDIM -0,20
CIRCULAÇÃO -0,20
DEGRAU PISCINA -0,50
PISCINA -1,70
TERRENO NATURAL
CORTE
MURO +1,60
HORTA +1,80
LINHA DE DIVISA COM CERCA VIVA H=180cm
ATERRO
DIVISA FRONTAL SEM GRADIL
PASSEIO
RUA

CORTE LONGITUDINAL **EE**

ESCALA 1:50

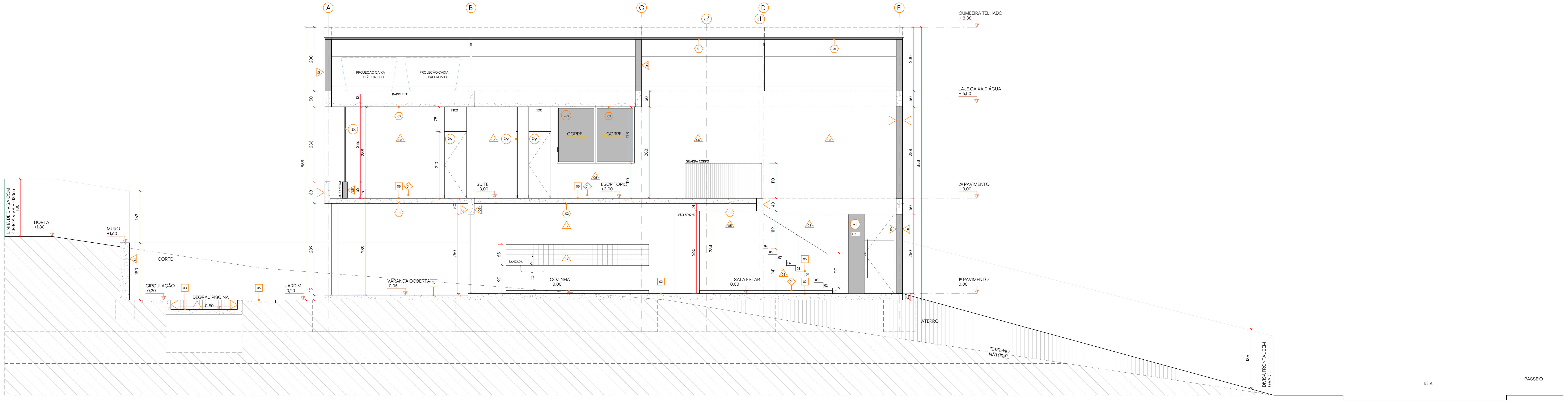
A
B
C
c'
d'
D
E
CUMEEIRA TELHADO + 8,38
LAJE CAIXA D'ÁGUA + 6,00
2º PAVIMENTO + 3,00
1º PAVIMENTO 0,00
PROJEÇÃO CAIXA D'ÁGUA 1000L
BARRILETE
FIXO
CORRE
GUARDA CORPO
SUITE +3,00
ESCRITÓRIO +3,00
VÃO BOLSO
BANCADA
VARANDA COBERTA -0,05
COZINHA 0,00
SALA ESTAR 0,00
LINHA DE DIVISA COM CERCA VIVA H=180cm
HORTA +1,80
MURO +1,60
CORTE
CIRCULAÇÃO -0,20
DEGRAU PISCINA -0,50
JARDIM -0,20
ATERRO
TERRENO NATURAL
DIVISA FRONTAL SEM GRADIL
RUA
PASSEIO

CORTE LONGITUDINAL **FF**

ESCALA 1:50

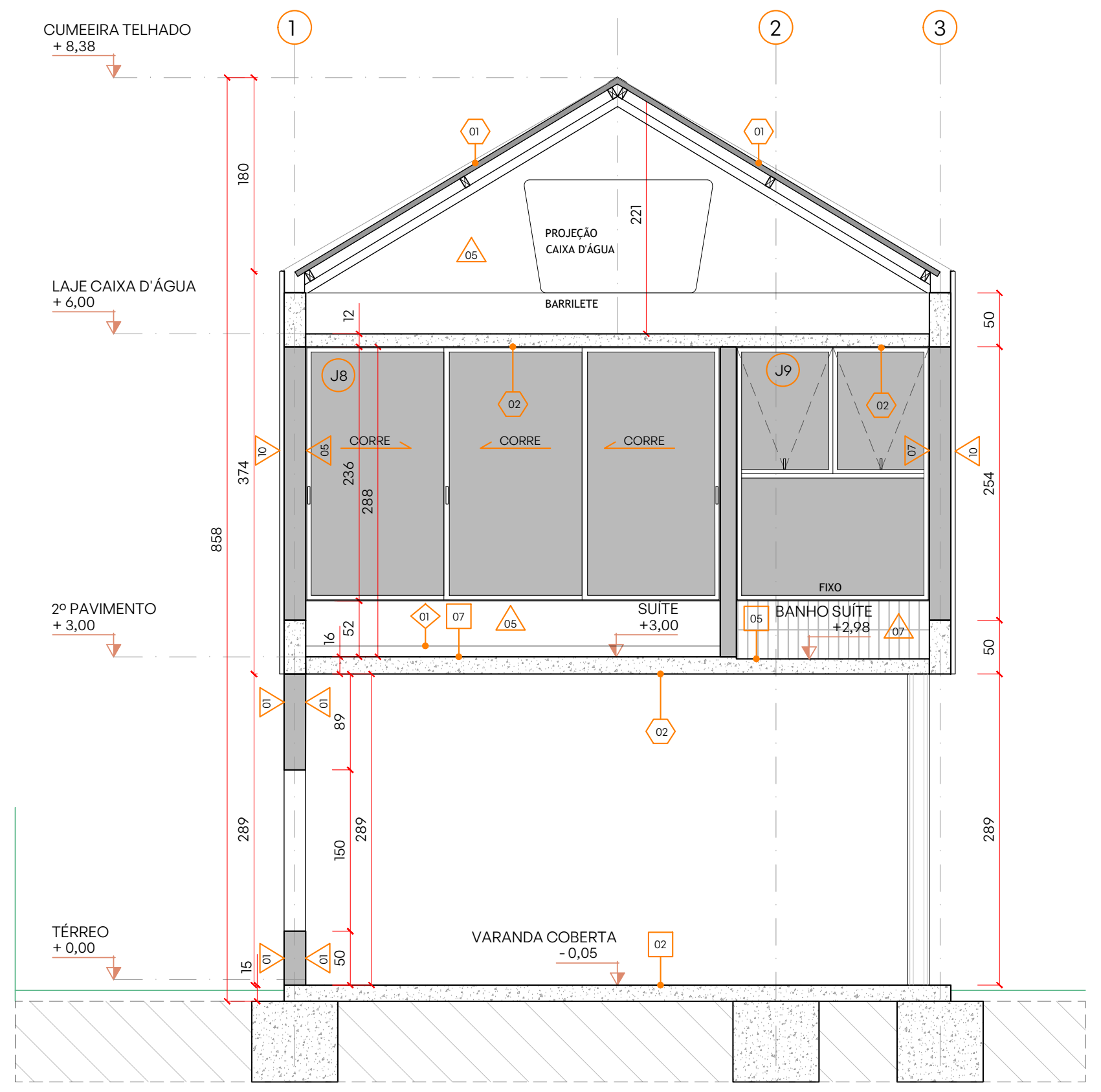
CUMEEIRA TELHADO + 8,38
LAJE CAIXA D'ÁGUA + 6,00
2º PAVIMENTO + 3,00
TÉRREO + 0,00
1
2
3
PROJEÇÃO CAIXA D'ÁGUA
BARRILETE
CORRE
FIXO
SUITE +3,00
BANHO SUITE +2,98
VARANDA COBERTA - 0,05

CORTE TRANSVERSAL **DD**

ESCALA 1:50

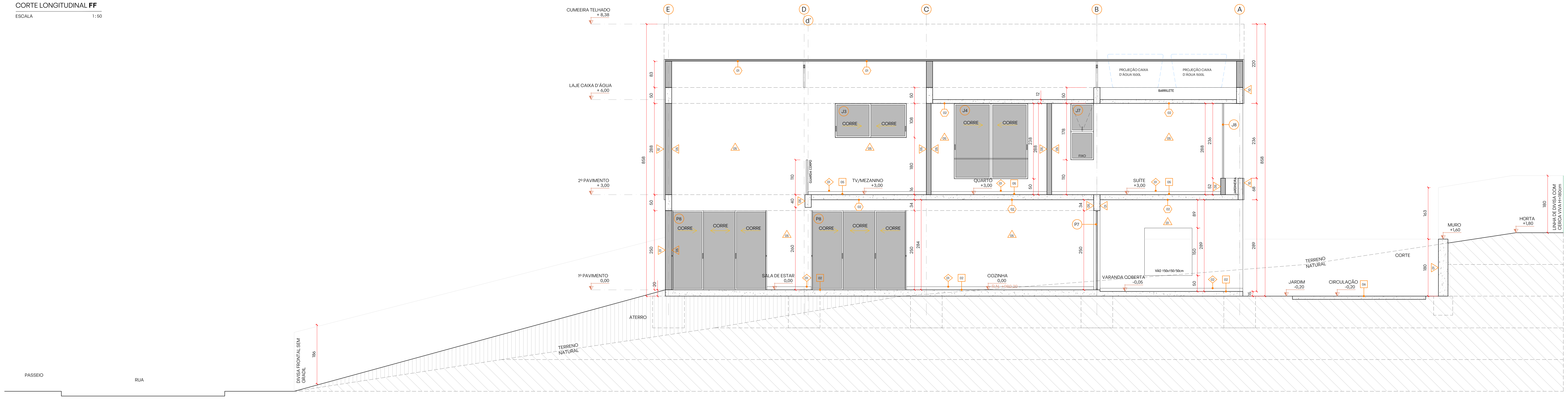
CUMEEIRA TELHADO + 8,38
LAJE CAIXA D'ÁGUA + 6,00
2º PAVIMENTO + 3,00
1º PAVIMENTO 0,00
E
D
d'
C
B
A
PROJEÇÃO CAIXA D'ÁGUA 1000L
BARRILETE
CORRE
FIXO
GUARDA CORPO
TV/MEZANINO +3,00
QUARTO +3,00
SUITE +3,00
SALA DE ESTAR 0,00
COZINHA 0,00
VARANDA COBERTA -0,05
JARDIM -0,20
CIRCULAÇÃO -0,20
TERRENO NATURAL
CORTE
MURO +1,60
HORTA +1,80
LINHA DE DIVISA COM CERCA VIVA H=180cm
ATERRO
DIVISA FRONTAL SEM GRADIL
PASSEIO
RUA

CORTE LONGITUDINAL **GG**

ESCALA 1:50

OBSERVAÇÕES GERAIS:

A) CONFERIR MEDIDAS NO LOCAL
B) AS EVENTUAIS ALTERAÇÕES NAS ESPECIFICAÇÕES SÓ SERÃO PERMITIDAS COM A AUTORIZAÇÃO DOS ARQUITETOS.
C) DIREITOS AUTORAIS RESERVADOS CONFORME LEI FEDERAL No.9610 DE 19/02/1998
D) OS DETALHES SÃO INDICATIVOS; O PROJETO EXECUTIVO DEVERÁ SER ELABORADO PELO FABRICANTE / FORNECEDOR SOB APROVAÇÃO DOS ARQUITETOS
E)NÃO UTILIZE ESCALA SOBRE PAPEL;
F)EM CASO DE CONFLITO DE COTAS, PREVALECE A DO DESENHO DE MENOR ESCALA;
G) PARA PORTAS, JANELAS, NICHOS, GUICHÊS, COBERTURAS, BANHEIROS, ESCADAS, GUARDA CORPO, CORRIMÃO,GUARITAS, CAIXAS, BILHETERIA, MARQUISE, SOLEIRAS, CATRACAS, RODAPÉ, VER DETALHE ESPECÍFICO
H) EM CASO DE DÚVIDAS, CONSULTE SEMPRE O ARQUITETO;
i) EM CASO DE ALTERAÇÕES ENTRAR EM CONTATO COM OS PROFISSIONAIS RESPONSÁVEIS PARA COMPATIBILIZAÇÃO DO PROJETO.

Projeto
CASA MAENDUABA
Aldeia da Cachoeira das Pedras - Brumadinho/ MG

desenho
CORTES

código do projeto
#021

Cliente / Proprietário
[redacted]

data	escala	fase	revisão	desenhado por	página
02/08/2021	1/50	EX	01	LR	05/05

Responsável Técnico
biri

CAU-MG A65685-2
CAU-MG A103928-8

Rua Expedicionário Alício, 479, Comiteco. CEP 30315 220 BH / MG
+55 31 99070 0479 | contato@biri.arq.br

Equipe
Brenner Lacerda
Marcos Franchini
Nattalia Bom Conselho
Colaboração: Luiza Reis e Lima,
Thomáz Marcatto e Tiago Nogueira

arquivo: maen ex r01 mdc.dwg