

PLANTA CONSTRUÇÃO E DEMOLIÇÃO
PAVIMENTO INFERIOR
ESC 1:75

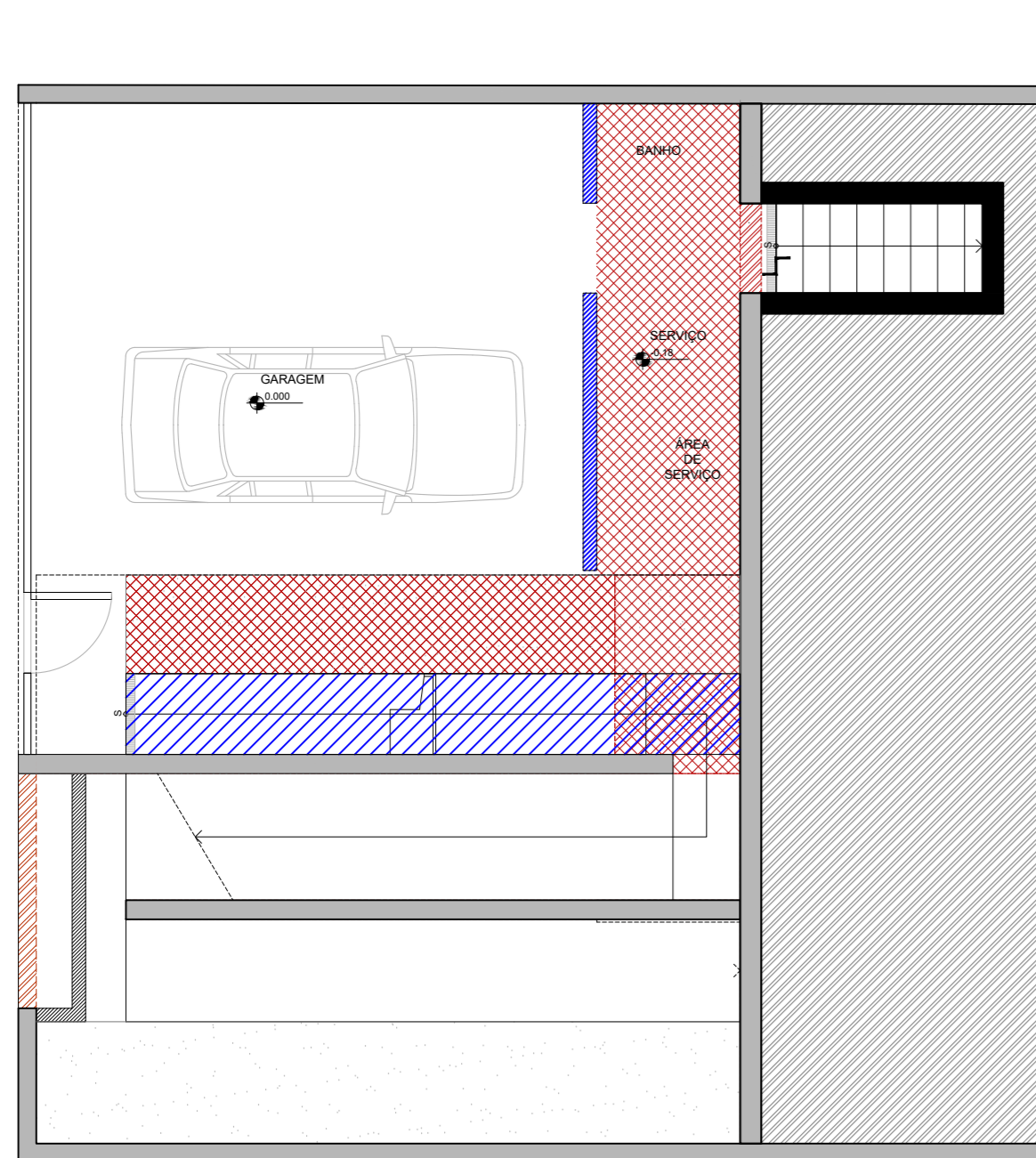

PLANTA CONSTRUÇÃO E DEMOLIÇÃO
GARAGEM
ESC 1:75

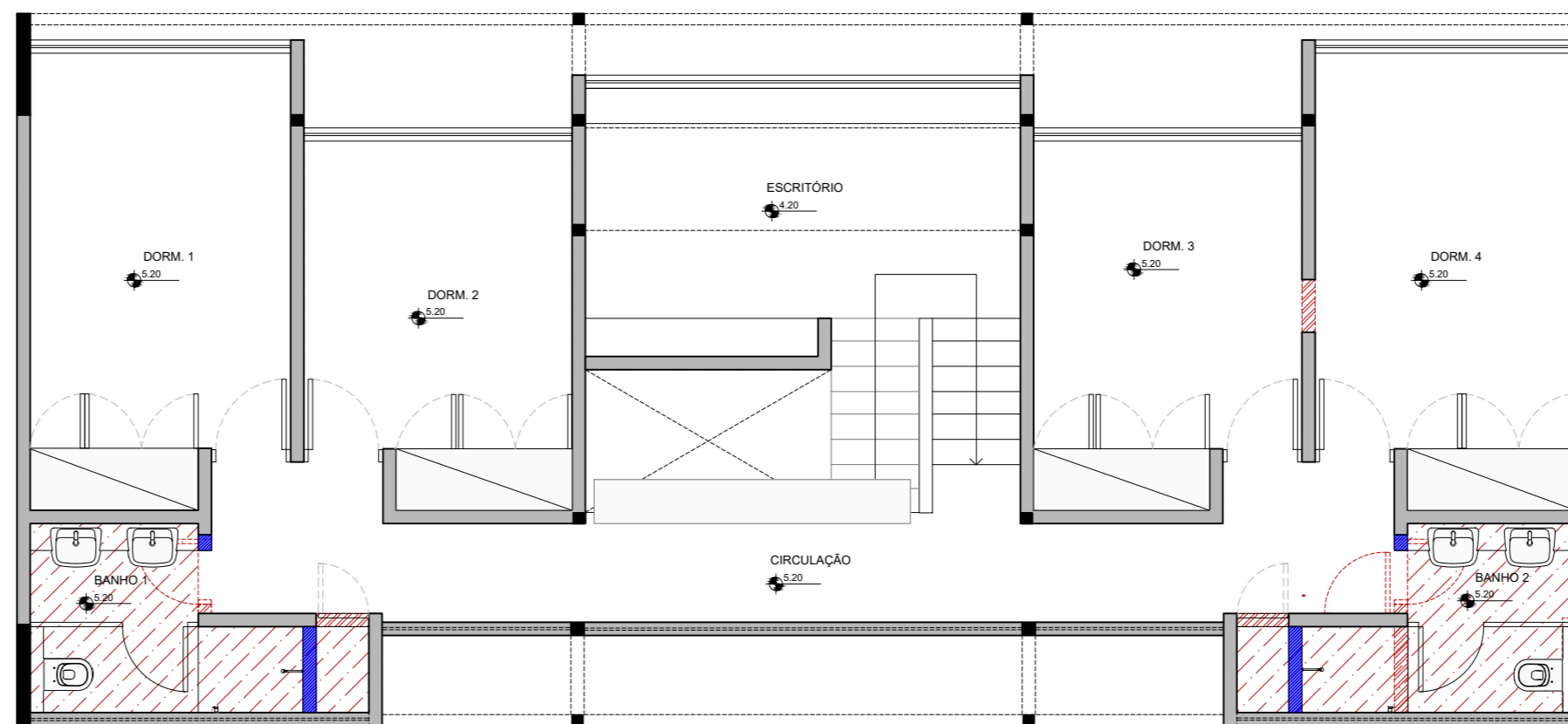

PLANTA CONSTRUÇÃO E DEMOLIÇÃO
PAVIMENTO SUPERIOR
ESC 1:75

LEGENDA	
[Blue hatching]	ALVENARIA EXISTENTE
[Blue hatching]	ALVENARIA A CONSTRUIR
[Red hatching]	DEMOLIÇÃO
[Red hatching]	DEMOLIÇÃO PISO
[Red hatching]	IMPERMEABILIZAÇÃO

- NOTAS GERAIS
- 1 - VERIFICAR MEDIDAS IN LOCO.
 - 2 - NÃO TIRAR MEDIDAS POR MEIO DE ESCALAS OU "METROS" DIRETAMENTE DO DESENHO, EM CASO DE INCOMPATIBILIDADE ENTRE COTAS ADOTAR O VALOR DA COTA INDICADA.
 - 3 - QUANDO HOUVER DÚVIDAS NA LETURA OU INTERPRETAÇÃO DE DESENHO/PROJETO, CONSULTAR PROJETISTAS.
 - 4 - MEDIDAS E COTAS EM METROS, EXCETO ONDE INDICADO.
 - 5 - EM TODA E QUALQUER ALTERAÇÃO DE PROJETO, CONSULTAR PROJETISTAS DE ARQUITETURA.
 - 6 - HAVENDO DISCREPÂNCIA ENTRE PROJETOS, CONSULTAR PROJETISTAS DE ARQUITETURA.

OBRA			
RUA GUAÇU. 176			
CLIENTE			
Anna Helena Villela e Silvio Oksman			
ASSUNTO			
PLANTA CONSTRUÇÃO E DEMOLIÇÃO			
ETAPA			
EXECUTIVO			
ESCALA: 1:75	DATA: 11.09.2020		
DESENHO: AHV	RESPONSÁVEL: ANNA H VILLELA	VISTO:	REVIS:

FOLH

REVI

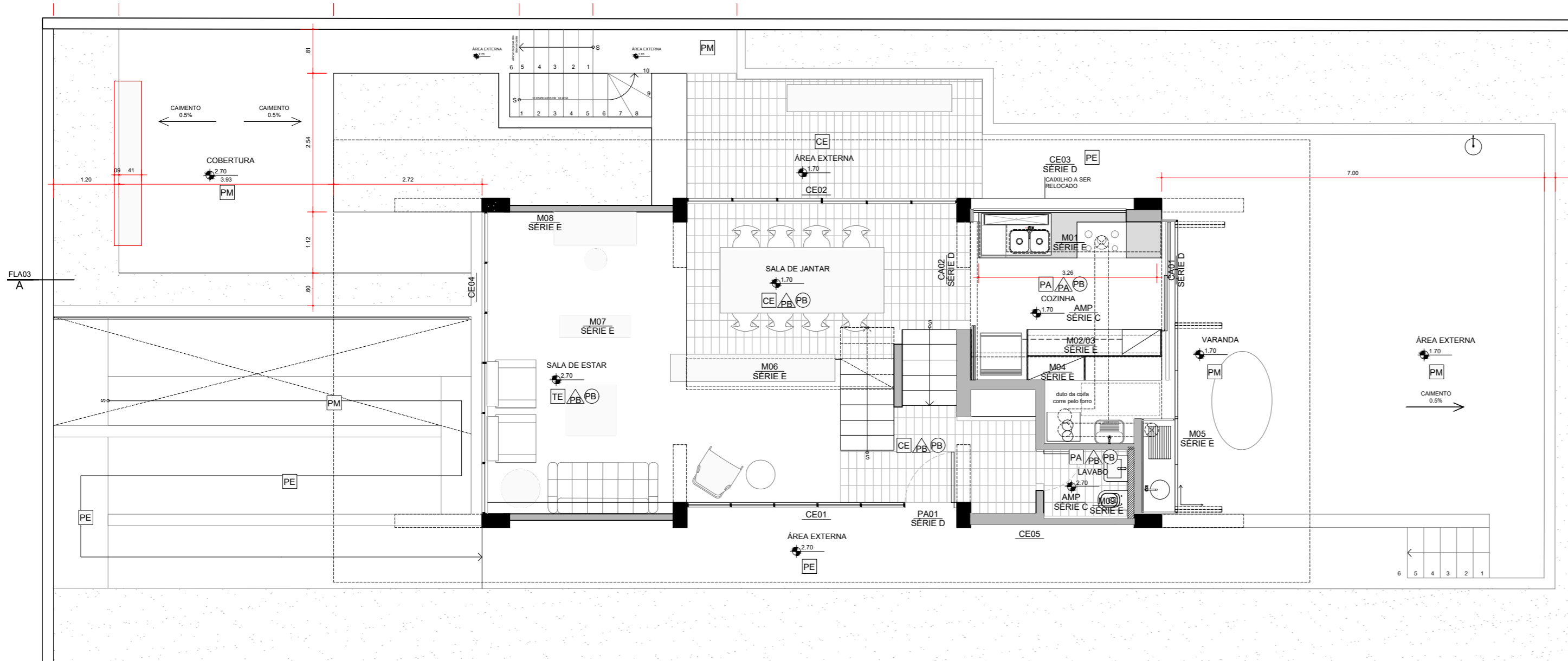

PLANTA GERAL
PAVIMENTO SUPERIOR
ESC 1:75

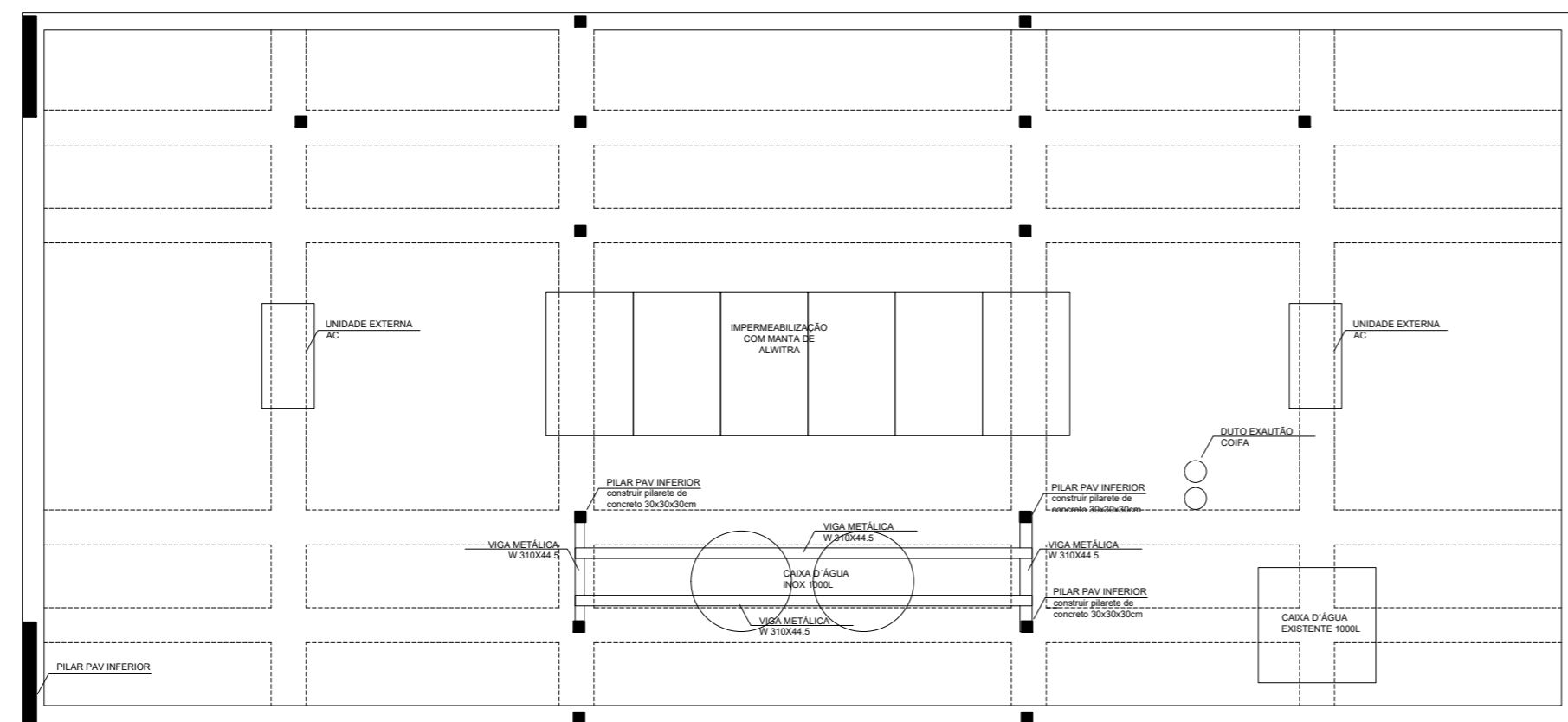

PLANTA GERAL
PAVIMENTO INFERIOR
ESC 1:75

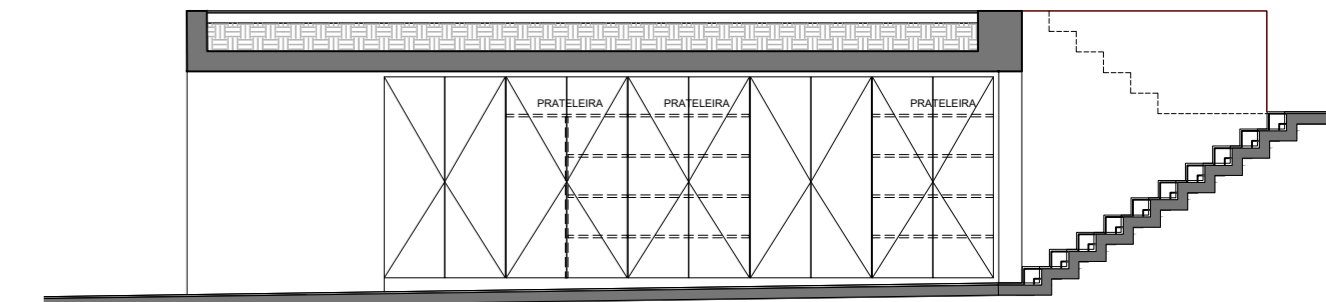

CORTE LONGITUDINAL B
GARAGEM
ESC 1:75

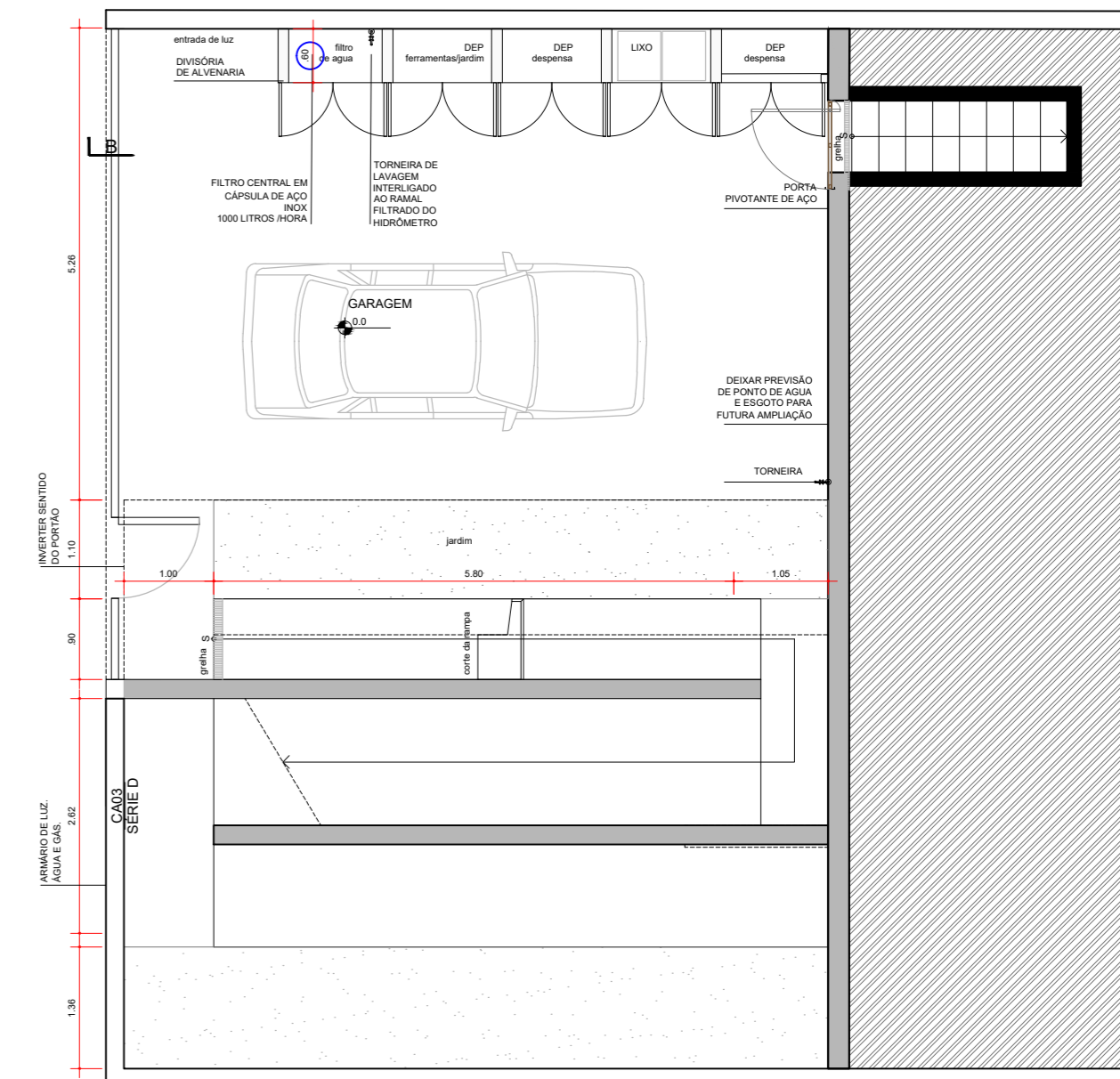

PLANTA GERAL
GARAGEM
ESC 1:75

LEGENDA

- ALVENARIA EXISTENTE
- ALVENARIA A CONSTRUIR
- DEMOLIÇÃO
- DEMOLIÇÃO PISO
- IMPERMEABILIZAÇÃO

NOTAS GERAIS

- 1- VERIFICAR MEDIDAS IN LOCO.
- 2- NÃO TIRAR MEDIDAS POR MEIO DE ESCALAS OU "METROS" DIRETAMENTE DO DESENHO, EM CASO DE INCOMPATIBILIDADE ENTRE COTAS ADOTAR O VALOR DA COTA INDICADA.
- 3- QUANDO HOUVER DÚVIDAS NA LEITURA OU INTERPRETAÇÃO DE DESENHO/PROJETO, CONSULTAR PROJETISTAS;
- 4- MEDIDAS E COTAS EM METROS, EXCETO ONDE INDICADO;
- 5- EM TODA E QUALQUER ALTERAÇÃO DE PROJETO, CONSULTAR PROJETISTAS DE ARQUITETURA;
- 6- HAVENDO DISCREPÂNCIA ENTRE PROJETOS, CONSULTAR PROJETISTAS DE ARQUITETURA.

OBRA
RUA GUAÇU, 176

CLIENTE

ASSUNTO
PLANTA GERAL
ETAPA
PROJETO EXECUTIVO

ESCALA: 1:75

DATA: 06.03.2021

FOLHA: A02

03

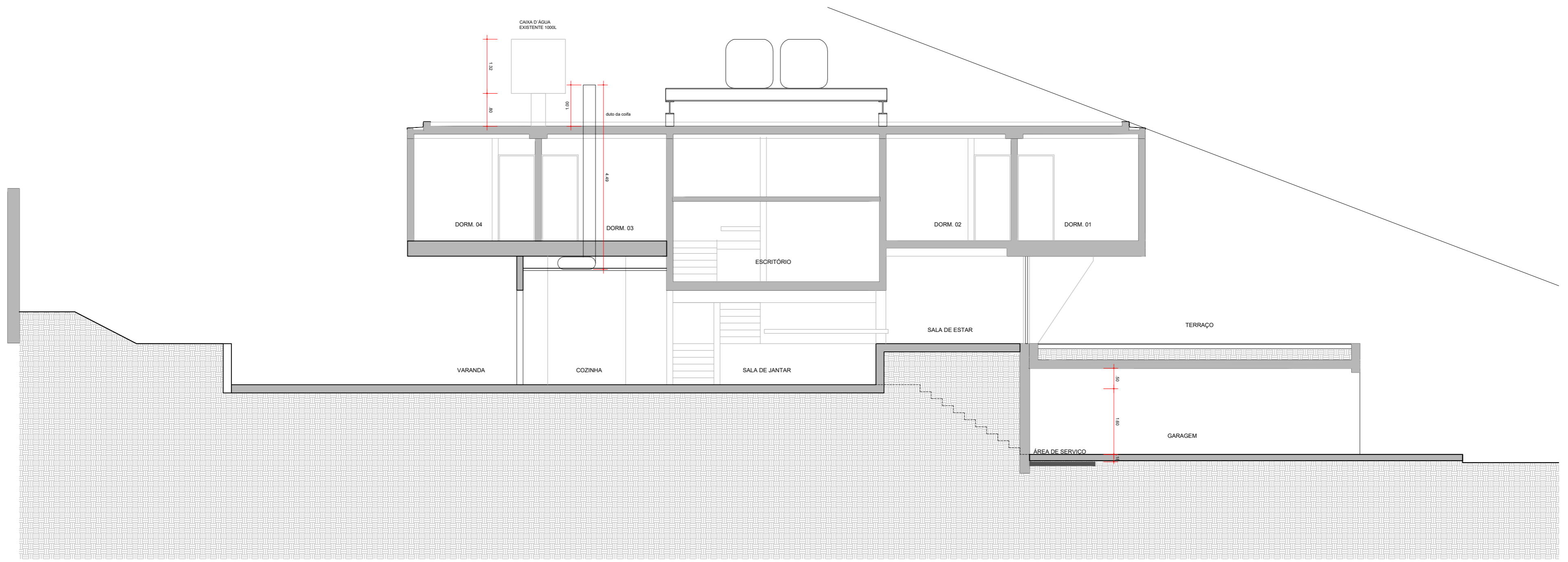

CORTE LONGITUDINAL
ESC 1:75

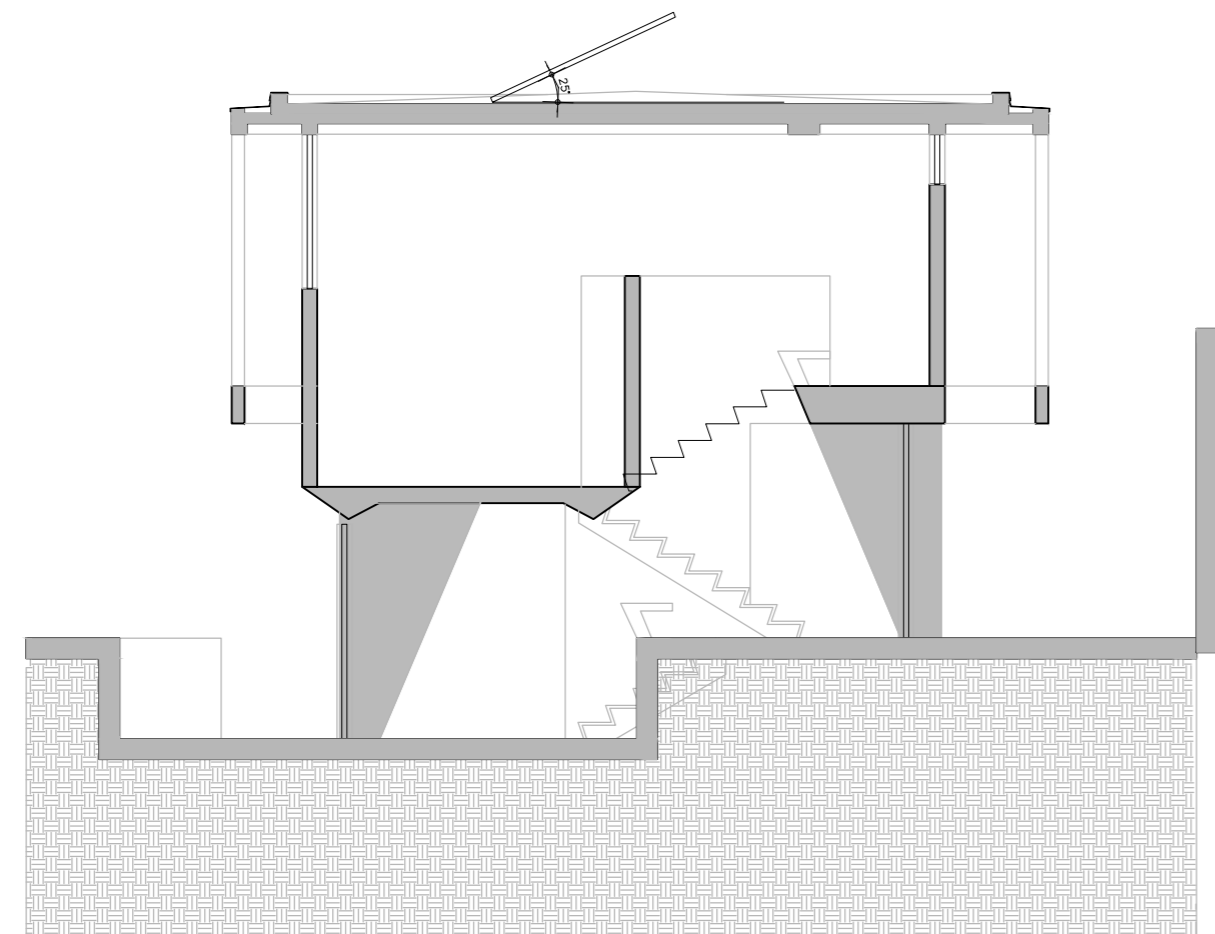



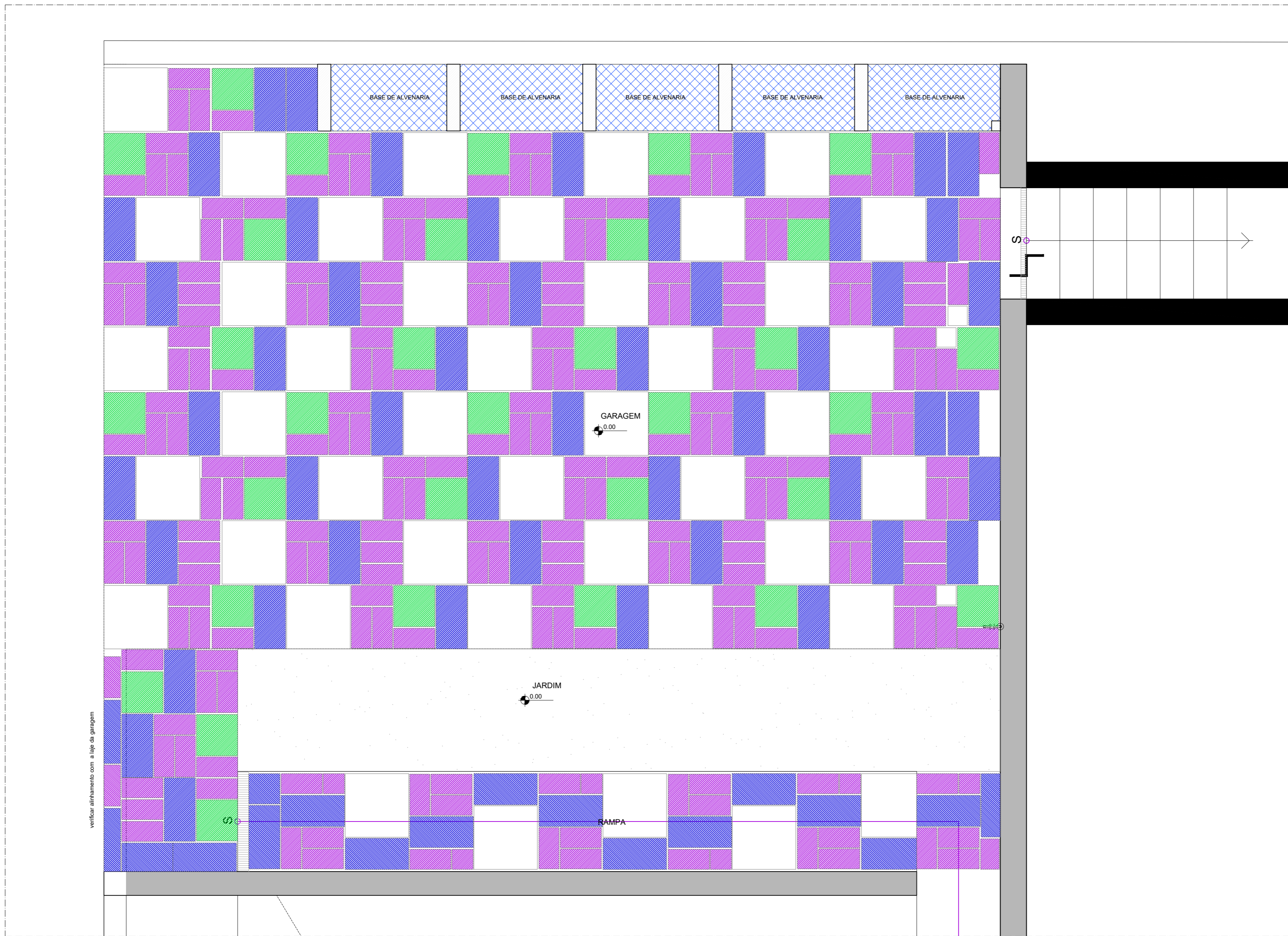

CORTE TRANSVERSAL
ESC 1:75

OBRA RUA GUAÇU. 176		
CLIENTE		
ASSUNTO CORTES		
ETAPA PROJETO EXECUTIVO		
ESCALA: 1:75	DATA: 11.09.2020	FOLHA: A03
DESENHO: AHV	RESPONSÁVEL: ANNA H VILLELA	VISTO: R01

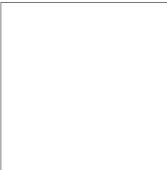

NOTA:
 Verificar dimensões totais do patio para ajuste da junta de dilatação.

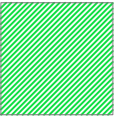
LEGENDA PISO
 DIMENSÕES DAS PEDRAS:

-  57x57cm
-  29x57cm
-  37x37cm
-  18x37cm

OBRA
RUA GUAÇU. 176
 CLIENTE

ASSUNTO
PAGINAÇÃO PISO GARAGEM
 ETAPA
PROJETO EXECUTIVO

ESCALA: 1:25 | DATA: 22.02.2021
 DESENHO: AHV | RESPONSÁVEL: ANNA H VILLELA | VISTO:

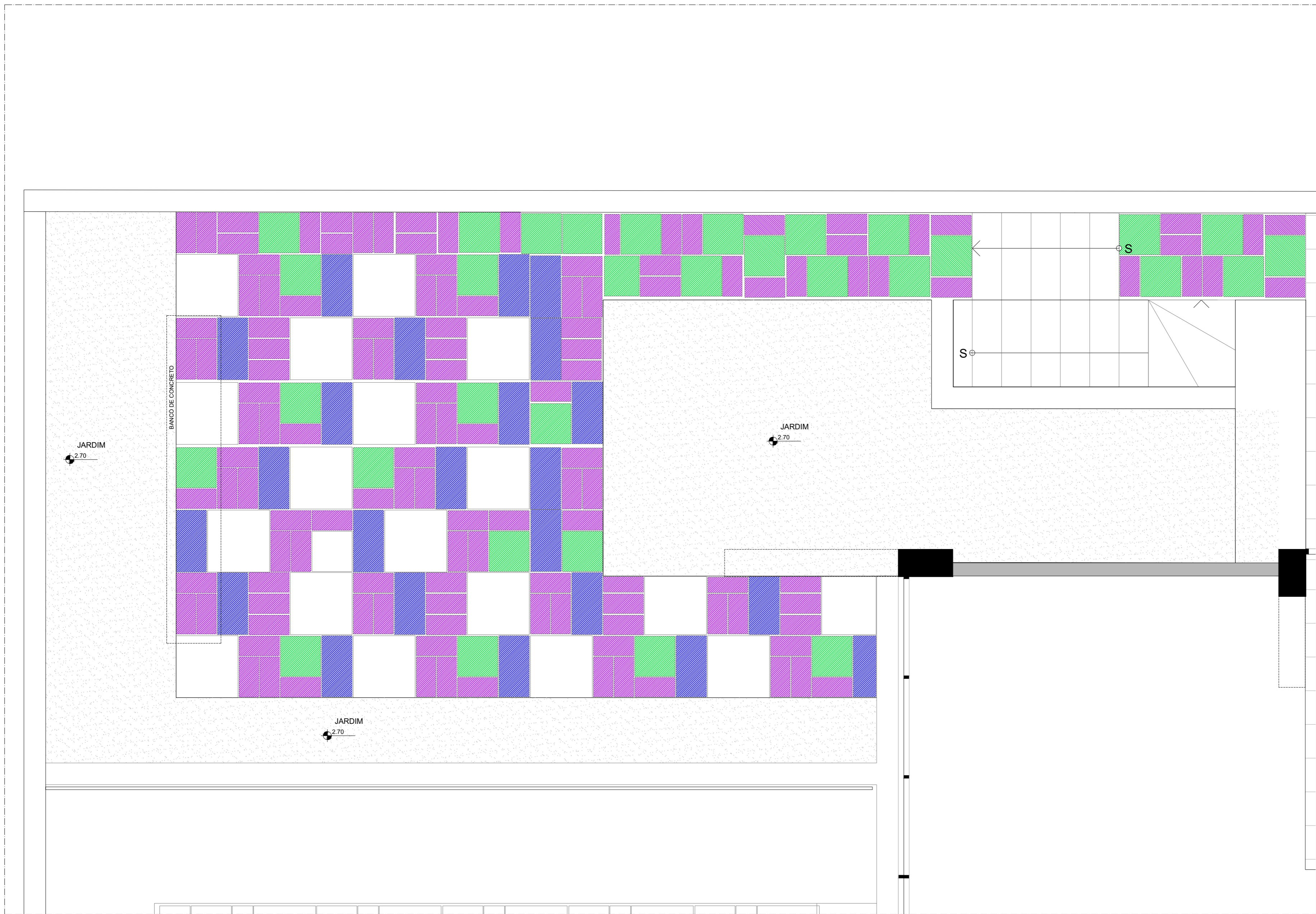

FOLHA: **A05**

REVISÃO: **R00**



NOTA:
Verificar dimensões totais do patio para ajuste da junta de dilatação.

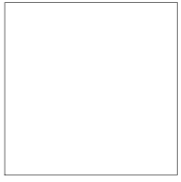

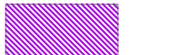

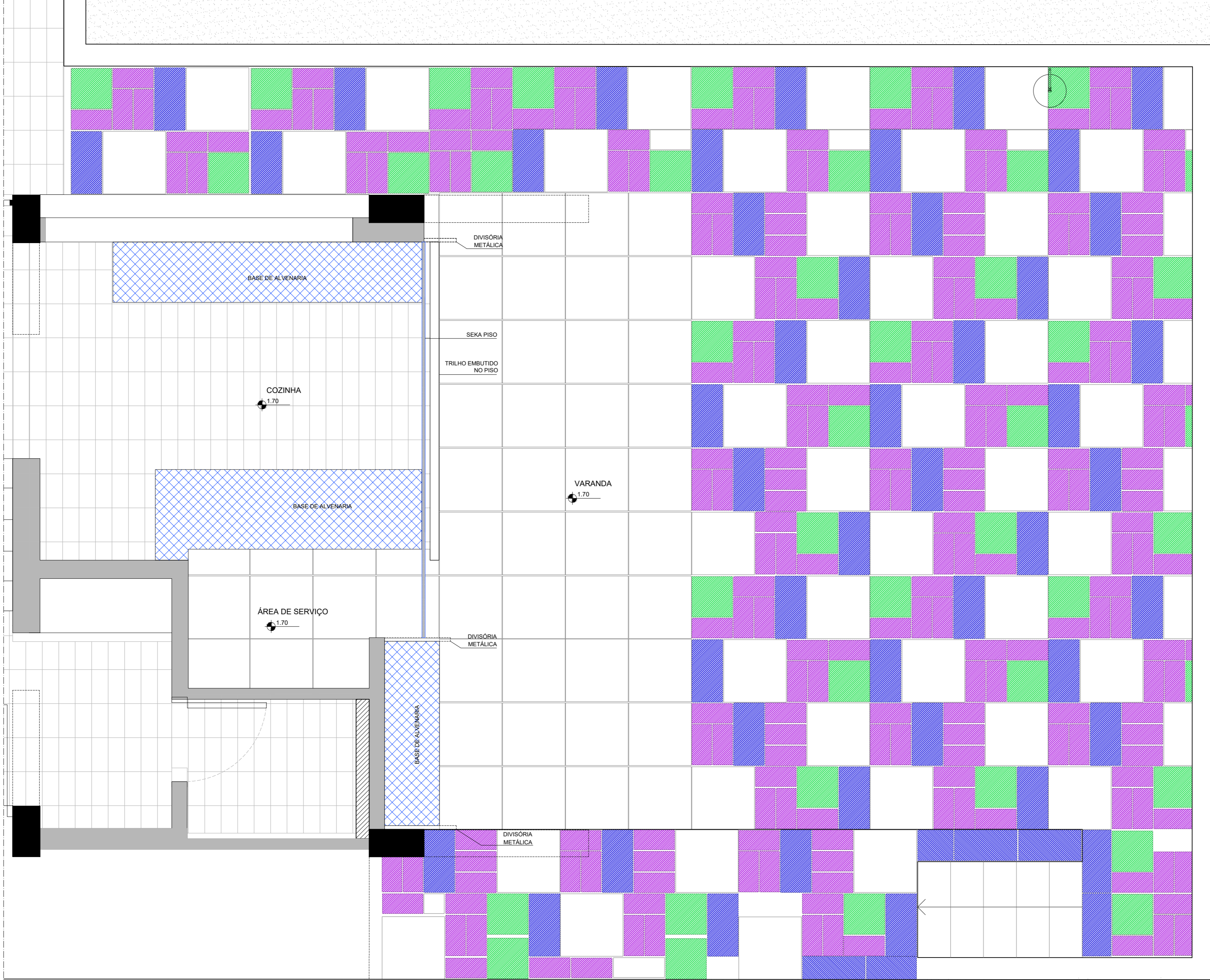
LEGENDA PISO
DIMENSÕES DAS PEDRAS:

-  57x57cm
-  29x57cm
-  37x37cm
-  18x37cm



NOTA:
 Verificar dimensões totais do patio para ajuste da junta de dilatação.

LEGENDA PISO
 DIMENSÕES DAS PEDRAS:

-  57x57cm
-  29x57cm
-  37x37cm
-  18x37cm

OBRA
RUA GUAÇU. 176
 CLIENTE

ASSUNTO
PAGINAÇÃO PISO
 ETAPA
PROJETO EXECUTIVO

ESCALA: 1:25 | DATA: 22.02.2021
 DESENHO: AHV | RESPONSÁVEL: ANNA H VILLELA | VISTO:

FOLHA: **A04**
 REVISÃO: **R00**

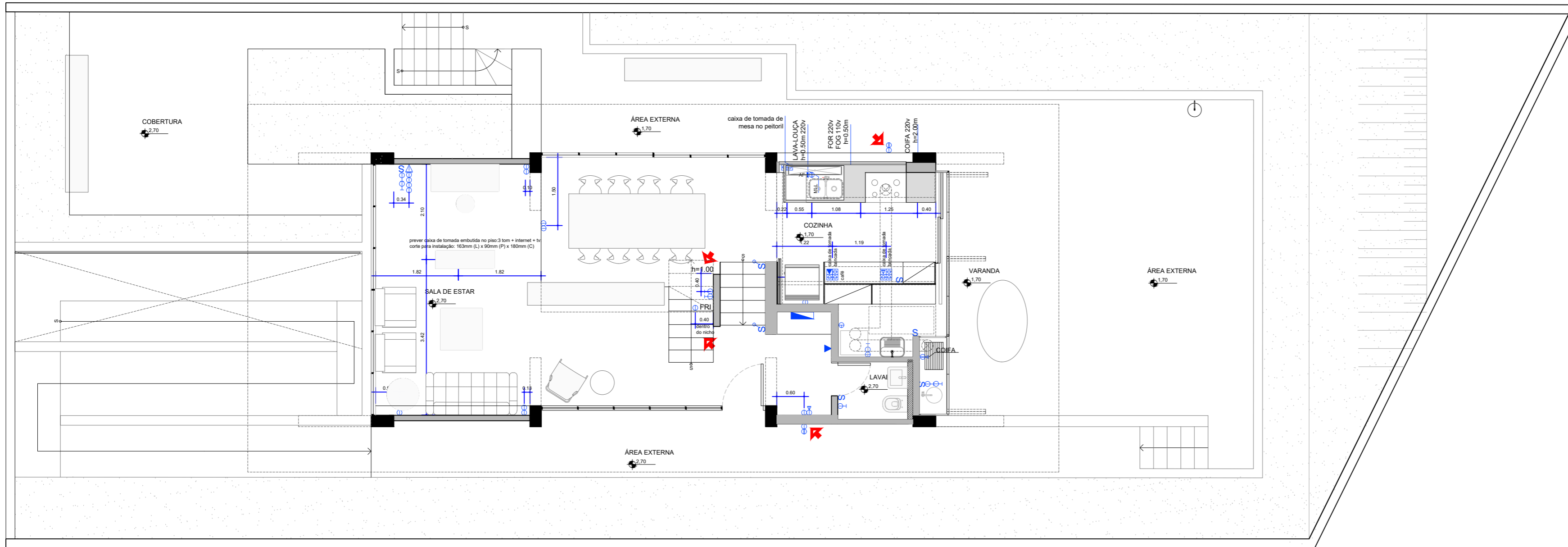

PLANTA ELÉTRICA
PAVIMENTO INFERIOR
ESC 1:75

LEGENDA DE PONTOS DE ELÉTRICA

- INTERRUPTOR SIMPLES - H=1,10m
- INTERRUPTOR PARALELO - H=1,10m
- TOMADA DE PISO - 110V
- TOMADA DE PISO COMANDADA - 110V
- TOMADA DE TETO - 110V
- TOMADA - 110V - H=0,30m
- TOMADA - 110V - H=0,60m ou indicada
- TOMADA - 220V - H=0,60m ou indicada
- TOMADA - 110V - H=1,10m
- TOMADA - 110V - H=1,80m
- TOMADA - 220V - H=2,20m ou INDICADA
- PONTO DE TV - H=0,30m - VER DET.01
- PONTO DE TV - H=0,80m ou INDICADA - VER DET.01
- PONTO DE TELEFONE - H=0,30m
- PONTO DE TELEFONE - H=0,60m ou INDICADA
- PONTO DE INTERFONE C/ CÁMERA ACOPLADA H=1,20m, INTERLIGAÇÃO ENTRE PORTÃO, TÉRREO E INFERIOR
- PONTO DE DADOS - H=0,30m
- PONTO DE DADOS - H=0,80m ou INDICADA
- PONTO DE DADOS - H=1,20m ou INDICADA
- PONTO DE GÁS
- CAMPAINHA - H=2,60m
- QUADRO DE DISTRIBUIÇÃO DE FORÇA
- SENSOR DE MOVIMENTO (CAIXA 4X2) H=2,20m
- CÁMERA DE SEGURANÇA (CAIXA 4X2) H=2,20m LIGADA AO CFTV
- DVR - REQUER PONTO DE ENERGIA E DADOS H=0,30m LIGADO AO CFTV

LEGENDA DE EQUIPAMENTOS

MLL	MAQUINA DE LAVAR LOUÇA	TRI	TRITURADOR
MLR	MAQUINA LAVA E SECA	COO	COOKTOP
GEL	GELADERA	FOR	FORNO
MIC	MICROONDAS	COI	COIFA
ACI	AR-CONDICIONADO (UNIDADE INTERNA)	FIL	FILTRO
ACE	AR-CONDICIONADO (UNIDADE EXTERNA)	CAL	CALHA (UMDA)

NOTAS

- DIST. DO INÍCIO DA PAREDE AO EIXO DO INTERRUPTOR
- DIST. ENTRE CAIXAS 4X2 VERTICAIS (ENTRE EIXOS)
- DIST. ENTRE CAIXAS 4X2 HORIZONTAIS OU 4M (ENTRE EIXOS)
- REVISÃO

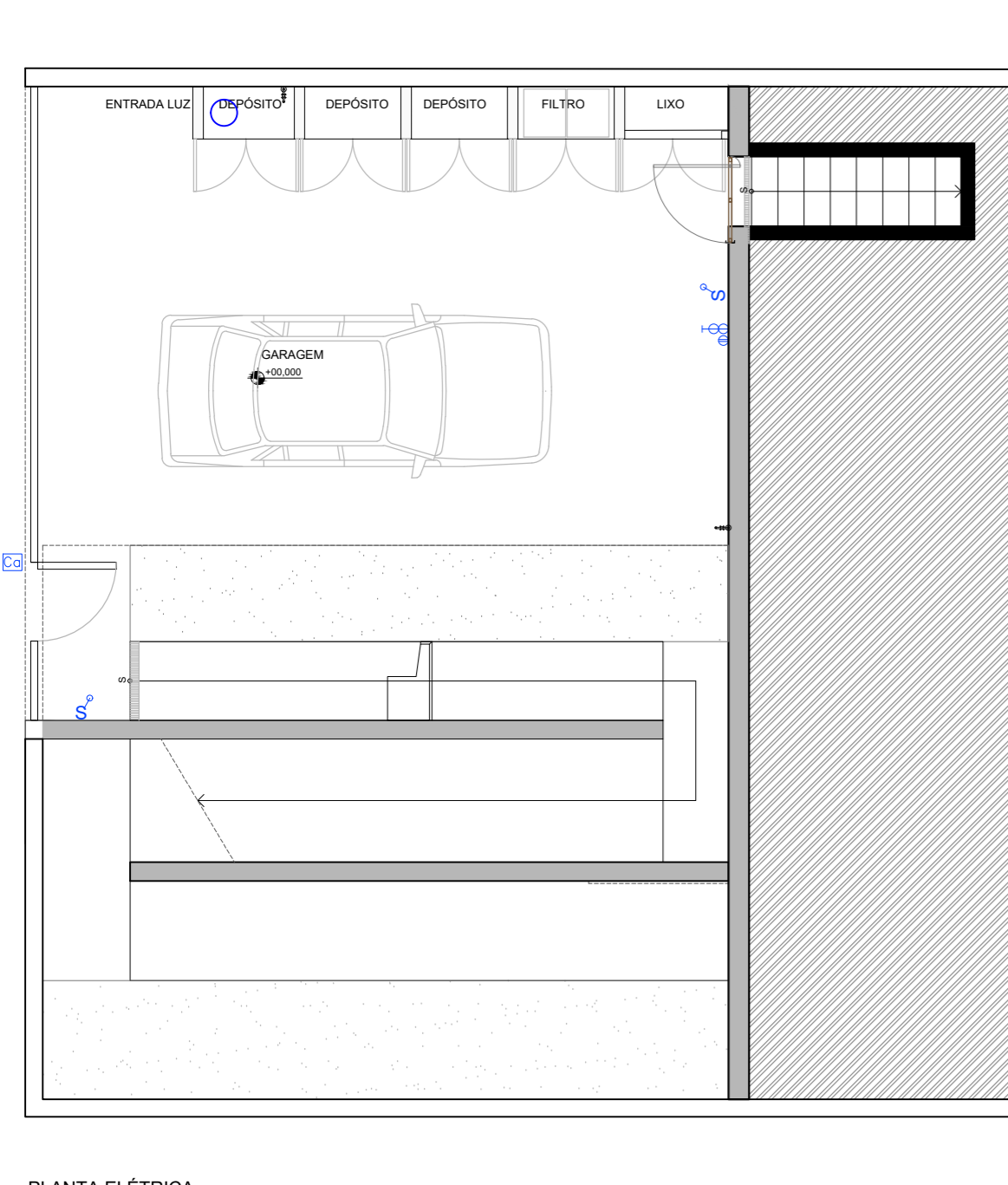

PLANTA ELÉTRICA
GARAGEM
ESC 1:75

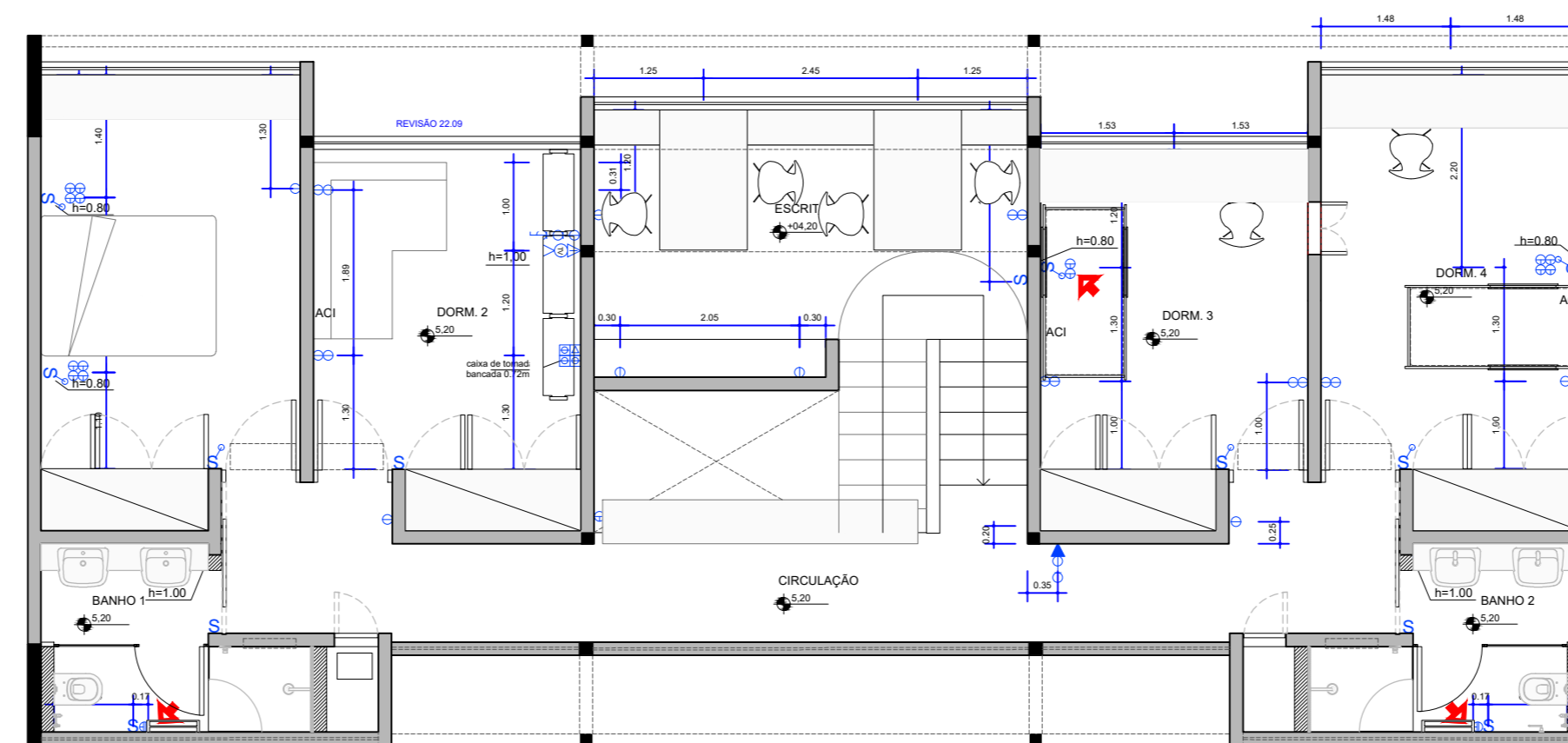

PLANTA ELÉTRICA
PAVIMENTO SUPERIOR
ESC 1:75

OBRA
RUA GUAÇU, 176

CLIENTE
LELÊ E SILVIO

ASSUNTO
PLANTA ELÉTRICA

ETAPA
PROJETO EXECUTIVO

ESCALA: 1:75

DATA: 07.12.2020

DESENHO: AHV

RESPONSÁVEL: ANNA H VILLELA

VISTO:

METRÓPOLE
ARQUITETOS

FOLHA: B01

REVISÃO: R01

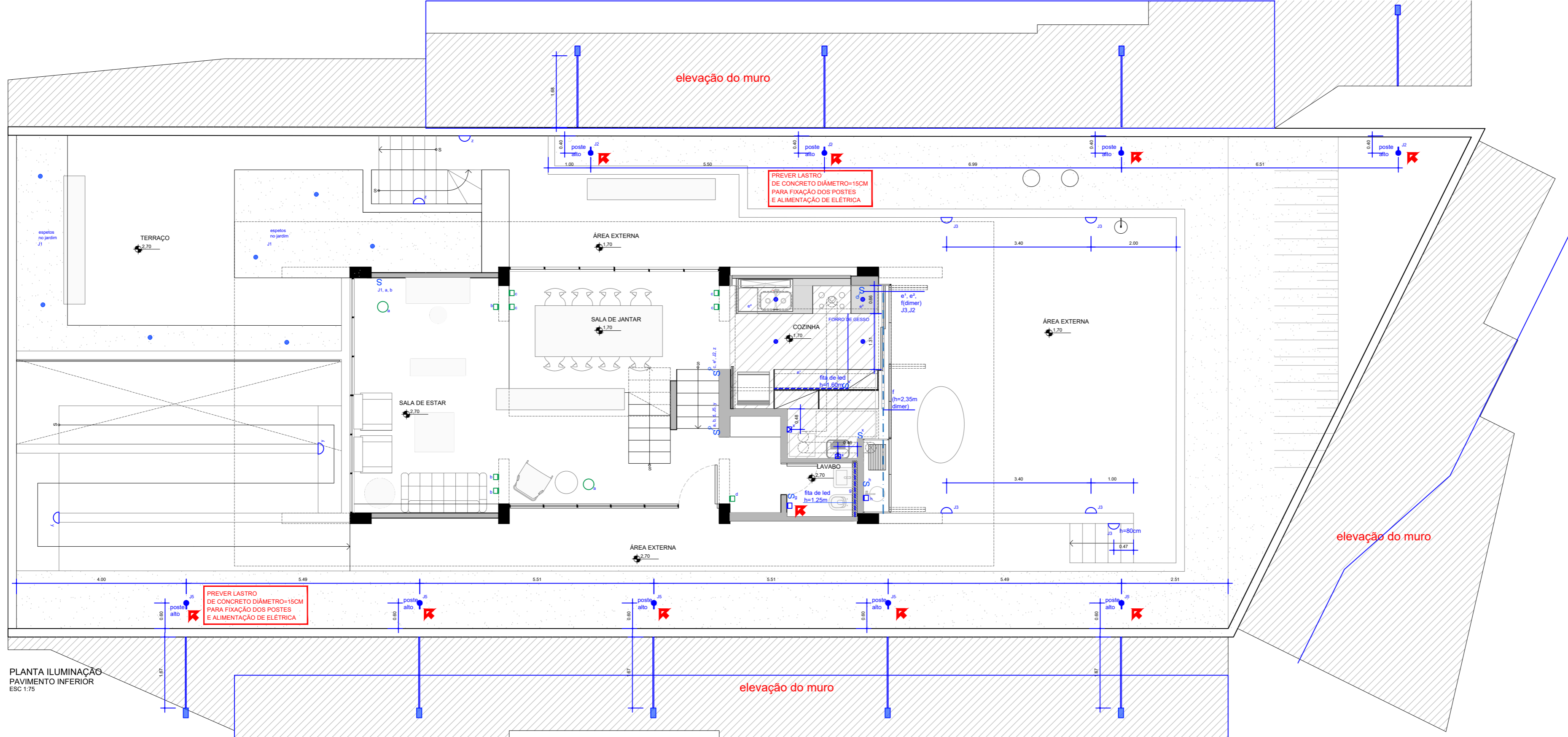

PLANTA ILUMINAÇÃO
PAVIMENTO INFERIOR
ESC 1:75

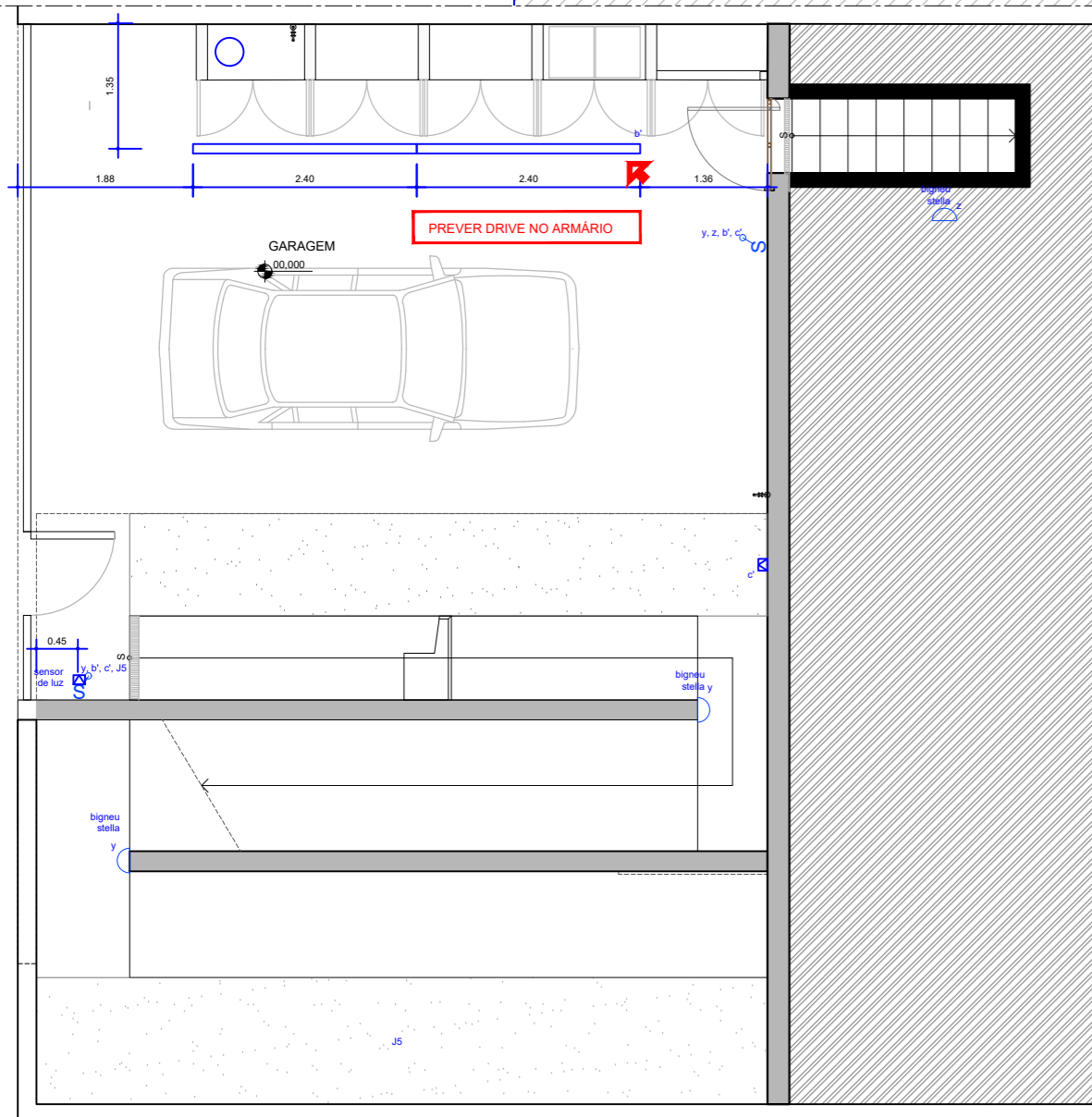

PLANTA ILUMINAÇÃO
GARAGEM
ESC 1:75

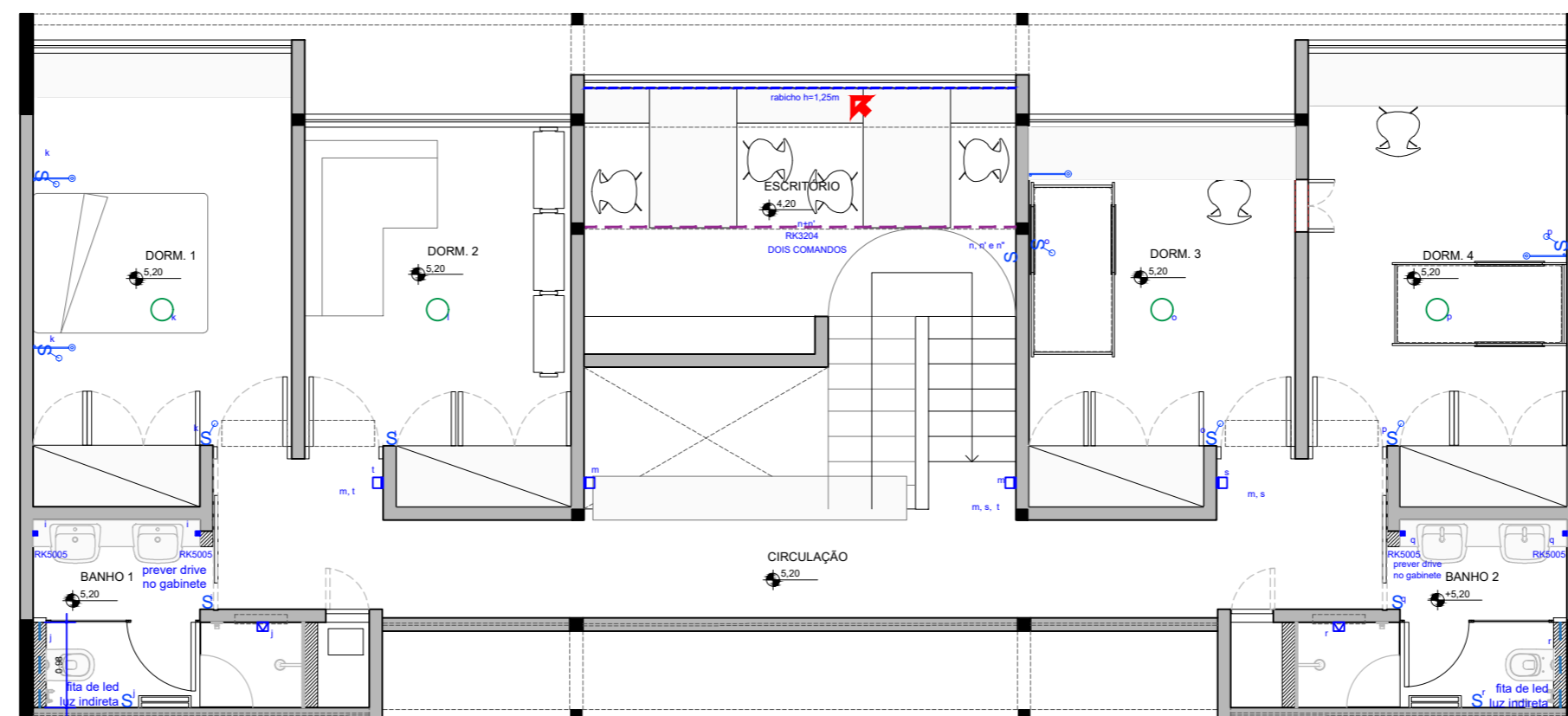

PLANTA ILUMINAÇÃO
PAVIMENTO SUPERIOR
ESC 1:75

LEGENDA DE PONTOS DE ILUMINAÇÃO

	PONTO DE LUZ NO TETO EXISTENTE
	PONTO DE LUZ NO TETO COM LÂMPADA BALOOM
	ARANDELA DESENHO ESPECIAL - H=1,90m
	ARANDELA DESENHO ESPECIAL - H=EXISTENTE
	BALIZADOR - H=0,30m OU INDICADO
	LUMINÁRIA PARA CABECEIRA
	FITA DE LED NO MÓVEL - DEIXAR RABICO H=1,90m OU INDICADA
	ESPETO
	LUMINÁRIA DE SOBREPOR
	ARANDELA PARA ÁREA EXTERNA
	ARANDELA RK305 - PREVER DRIVE NO GABINETE
	RK304 - DOIS COMANDOS
	LUMINÁRIA LUZ INDIRETA
	POSTE - SER DESENVOLVIDO H=1,80M
	POSTE - SER DESENVOLVIDO H=0,60M
	COPO DO POSTE FIXADO NO MURO H=1,80M
	LUMINÁRIA EMBUTIDA NO FORRO NO FRAME

OBRA
RUA GUAÇU, 176

CLIENTE
LELÊ E SILVIO

ASSUNTO
PLANTA ILUMINAÇÃO

ETAPA
PROJETO EXECUTIVO

ESCALA: 1:75 | DATA: 24.06.21 | DESENHO: AHV | RESPONSÁVEL: ANNA H VILLELA | VISTO:

FOLHA: **B02**
REVISÃO: **R03**

METRÓPOLE
ARQUITETOS

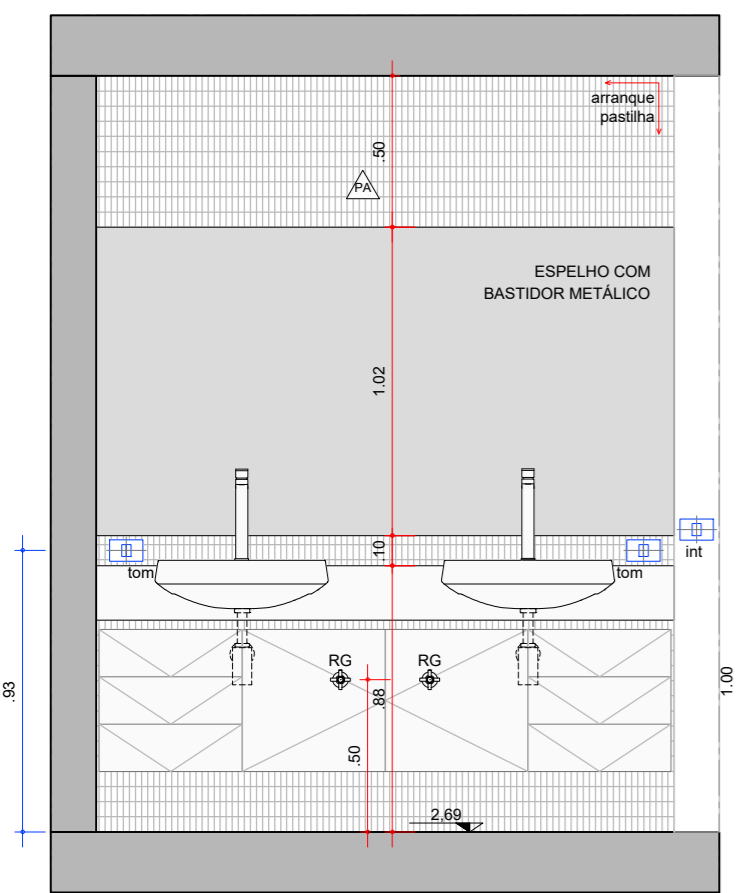

CORTE B
AMPLIAÇÃO - BANHO 1
ESC 1:25

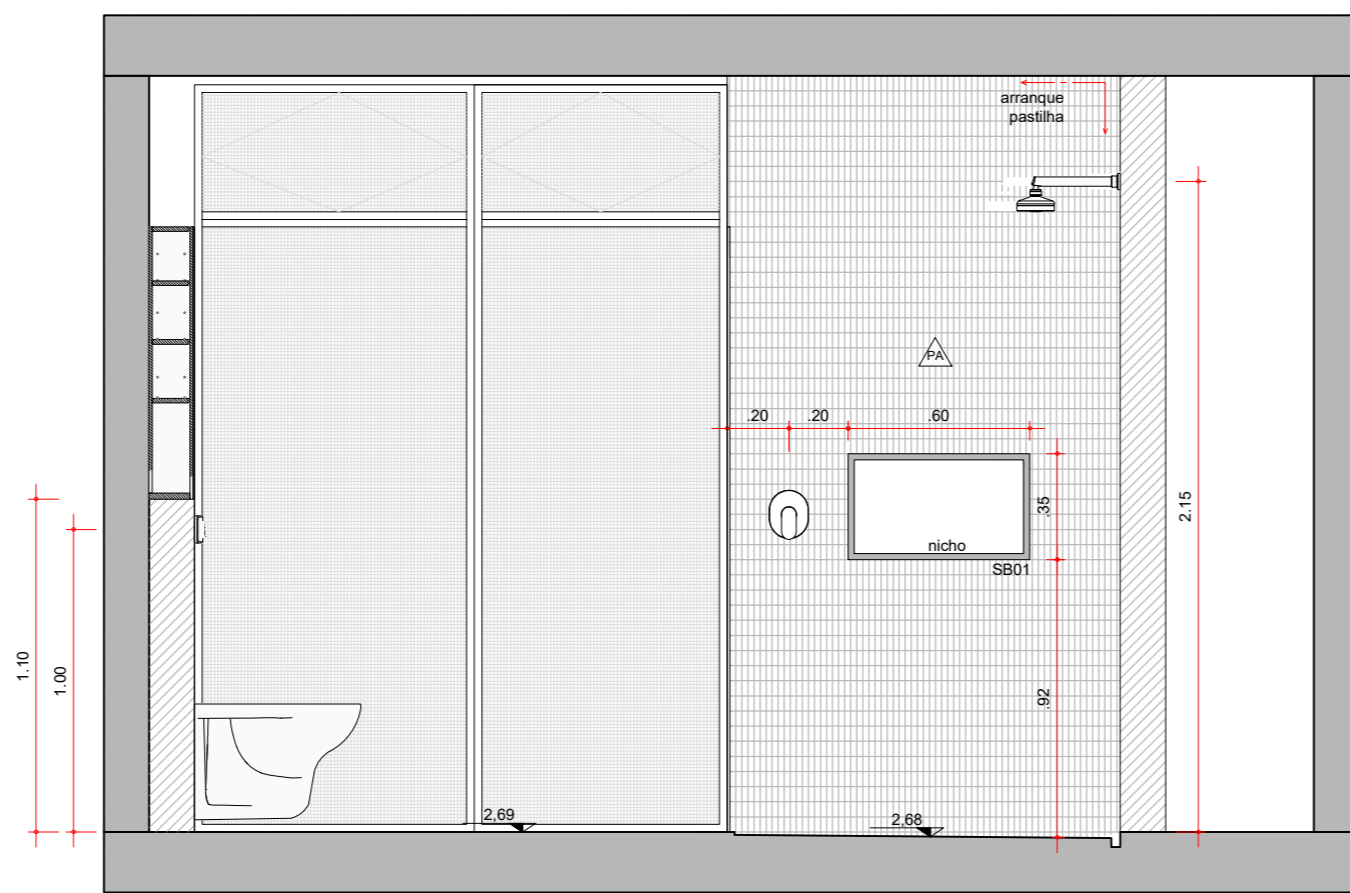

CORTE A
AMPLIAÇÃO - BANHO 1
ESC 1:25

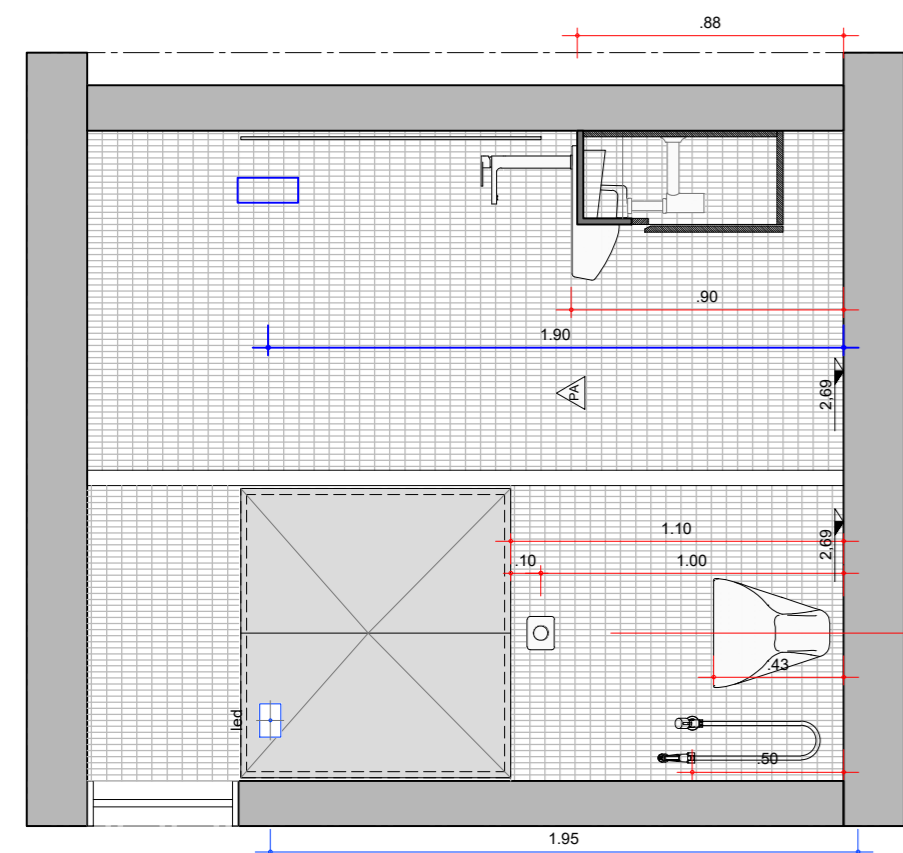

CORTE D
AMPLIAÇÃO - BANHO 1
ESC 1:25

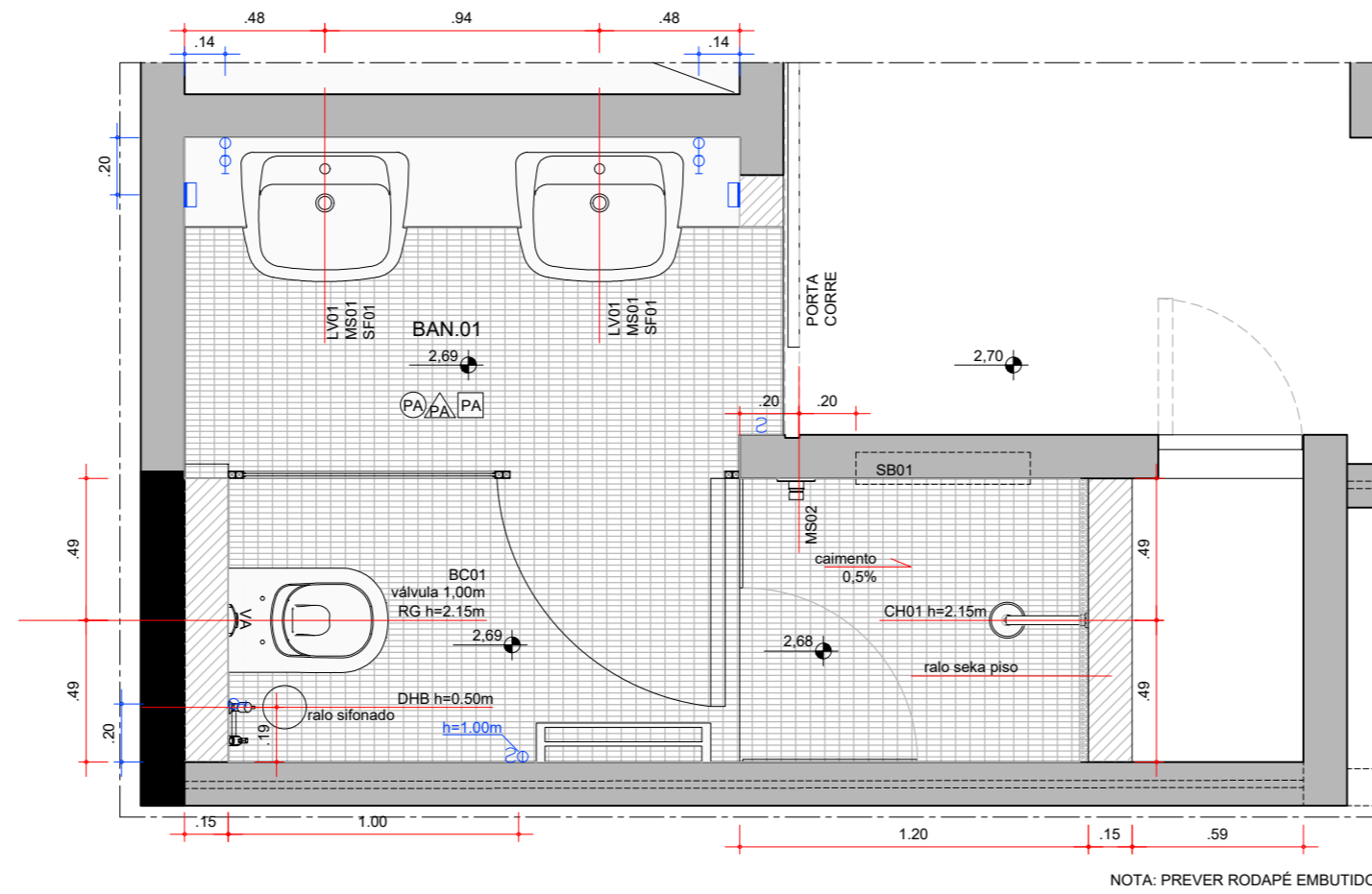

PLANTA
AMPLIAÇÃO - BANHO 1
ESC 1:25

CORTE E
AMPLIAÇÃO - BANHO 1
ESC 1:25

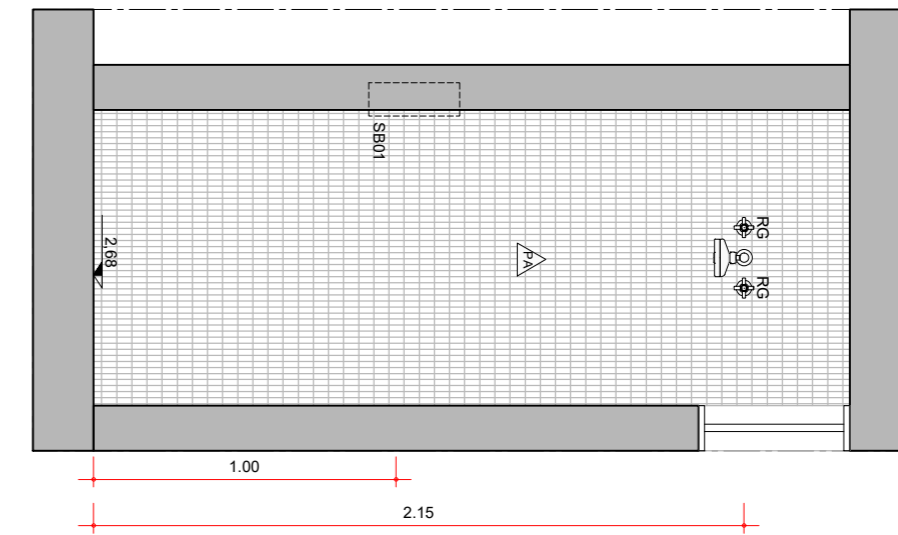

CORTE C
AMPLIAÇÃO - BANHO 1
ESC 1:25

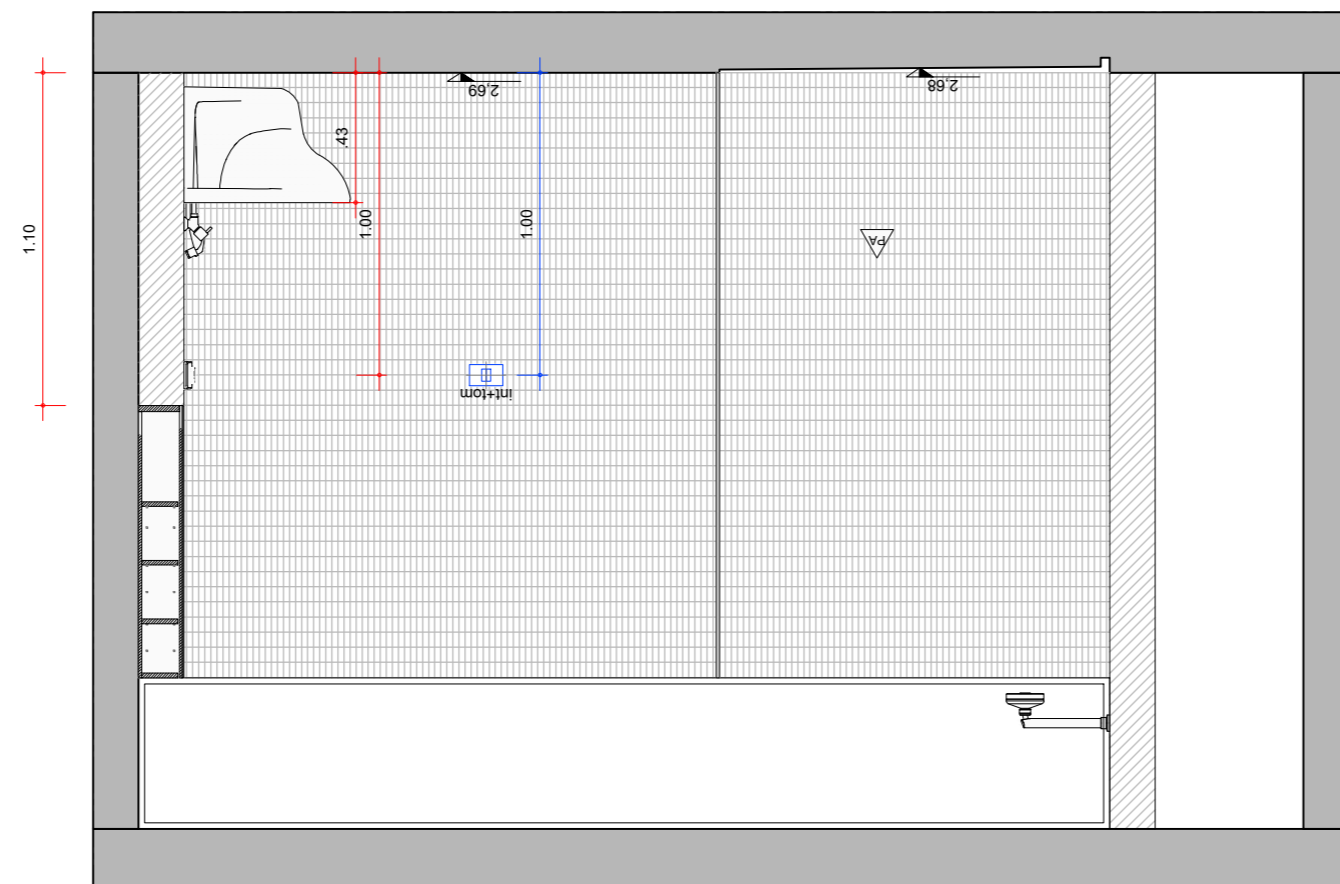

CORTE C
AMPLIAÇÃO - BANHO 1
ESC 1:25

TABELA DE ACABAMENTOS

CÓD.	DESCRIÇÃO
PISO	
PE	PEDRA MINEIRA EXISTENTE A SER LIMPA COM DETERGENTE ALCALINO E JATO DE ÁGUA DE BAIXA PRESSÃO
TI	TACO DE MADEIRA A RECUPERAR - LIXAR, CALAFETAR E APLICAR RESINA A BASE DE ÁGUA E POLIURETANO ACABAMENTO ACETINADO
CE	CERÂMICA SÃO CAETANO 30x15cm EXISTENTE A SER LIMPA COM SABÃO COM JATO DE ÁGUA E APLICAÇÃO DE RESINA HIDROFUGANTE TRANSPAR
CH	CERÂMICA SÃO CAETANO 30x15cm NOVA A SER INSTALADA COM A APLICAÇÃO DE RESINA HIDROFUGANTE TRANSPARENTE
PA	PASTILHA ATLAS 5x2
PM	PEDRA MINEIRA TIPO LUMINÁRIA DIMENSÕES VARIADAS
PI	PISO MIRAGEM
PARADE	
PA	PINTURA ACRÍLICA, COR BRANCA FOSCA
PA	PASTILHA ATLAS 5x2 COR BRANCA FOSCA
PA	AZULEJO 15X15 BRANCO LISO
PA	TINTA ACRÍLICA AZUL SOBRE CONCRETO (TOM A SER DEFINIDO APÓS AMO
PA	PINTURA ACRÍLICA CINZA CLARA SOBRE MASSA DESEMPENADA
PA	PINTURA ACRÍLICA, COR VERMELHA FOSCA A SER APROVADA APÓS AMO
PA	MURO DE PEDRA A SER MANTIDO - LIMPO COM JATO DE ÁGUA DE BAIXA
TETO	
PA	PINTURA ACRÍLICA SOBRE LAJE, COR BRANCA FOSCA
LEGENDA	
▒	ALVENARIA EXISTENTE
▨	ALVENARIA A CONSTRUIR
▩	DEMOLIÇÃO

OBRA
RUA GUAÇU, 176

CLIENTE
ANNA HELENA VILLELA E SILVIO OKSMAN

ASSUNTO
AMPLIAÇÃO - BANHEIRO 01

ETAPA
ESTUDO PRELIMINAR

ESCALA: 1:75

DATA: 13.07.2020

DESENHO: AHV

RESPONSÁVEL: ANNA H VILLELA

VISTO:

METRÓPOLE
ARQUITETOS

FOLHA: **C01**

REVISÃO: **R00**

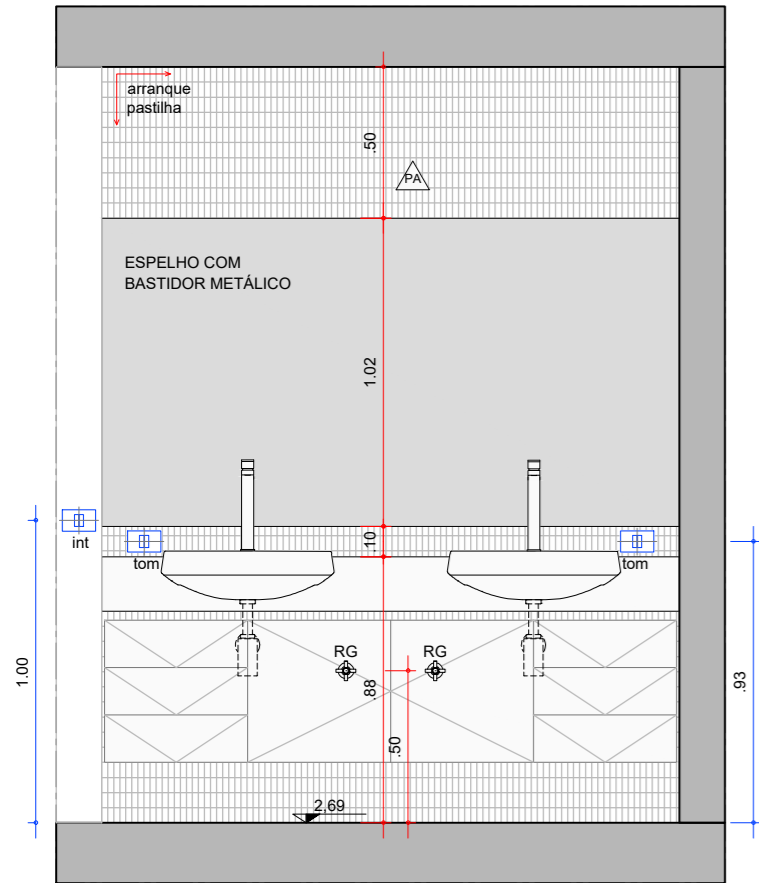

ELEVAÇÃO
AMPLIAÇÃO - BANHO 2
ESC 1:25

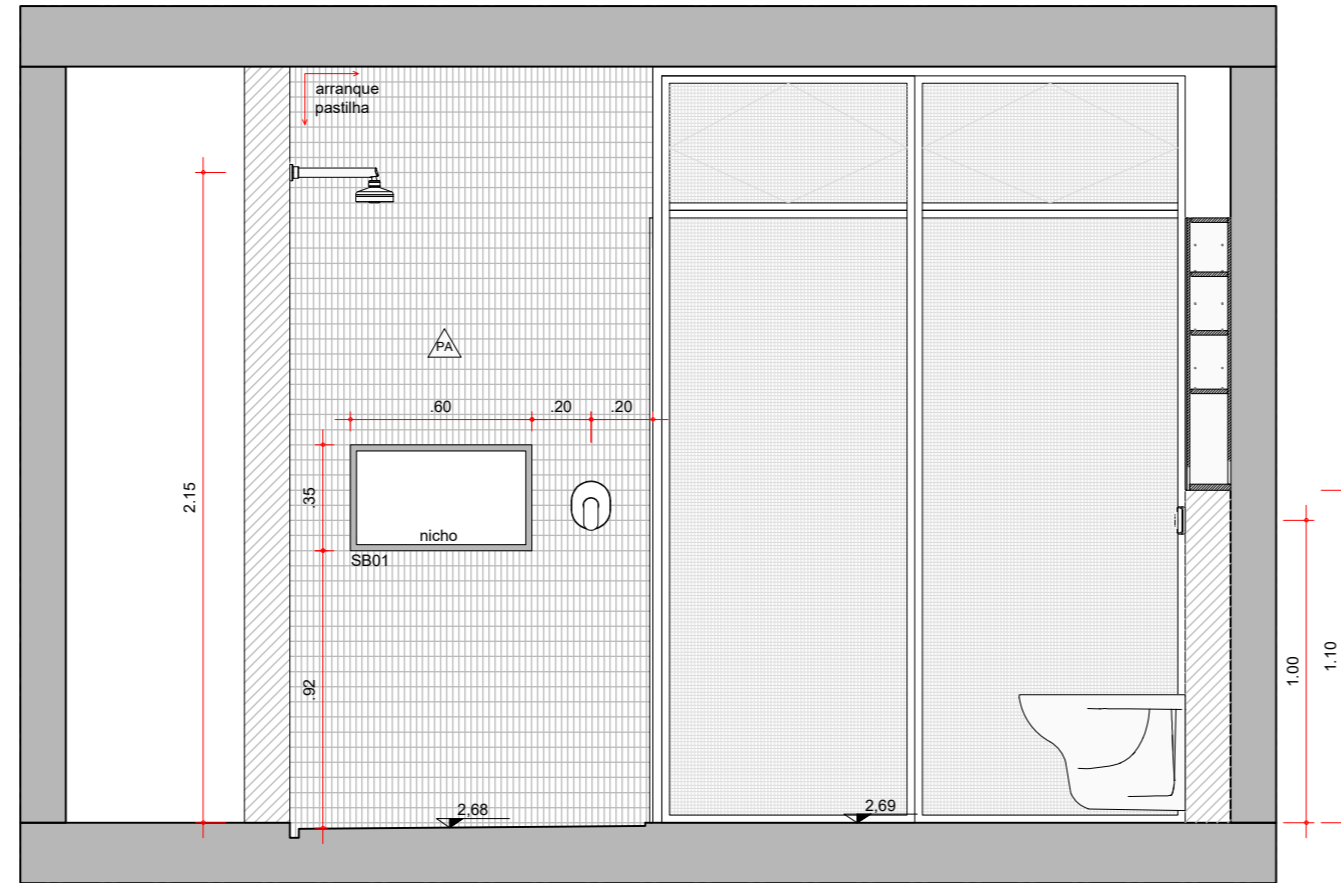

ELEVAÇÃO
AMPLIAÇÃO - BANHO 2
ESC 1:25

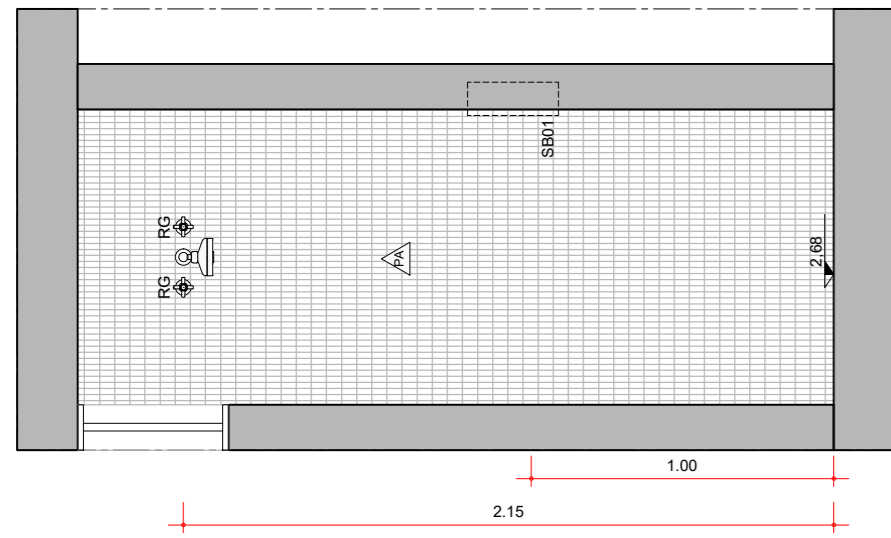

ELEVAÇÃO
AMPLIAÇÃO - BANHO 2
ESC 1:25

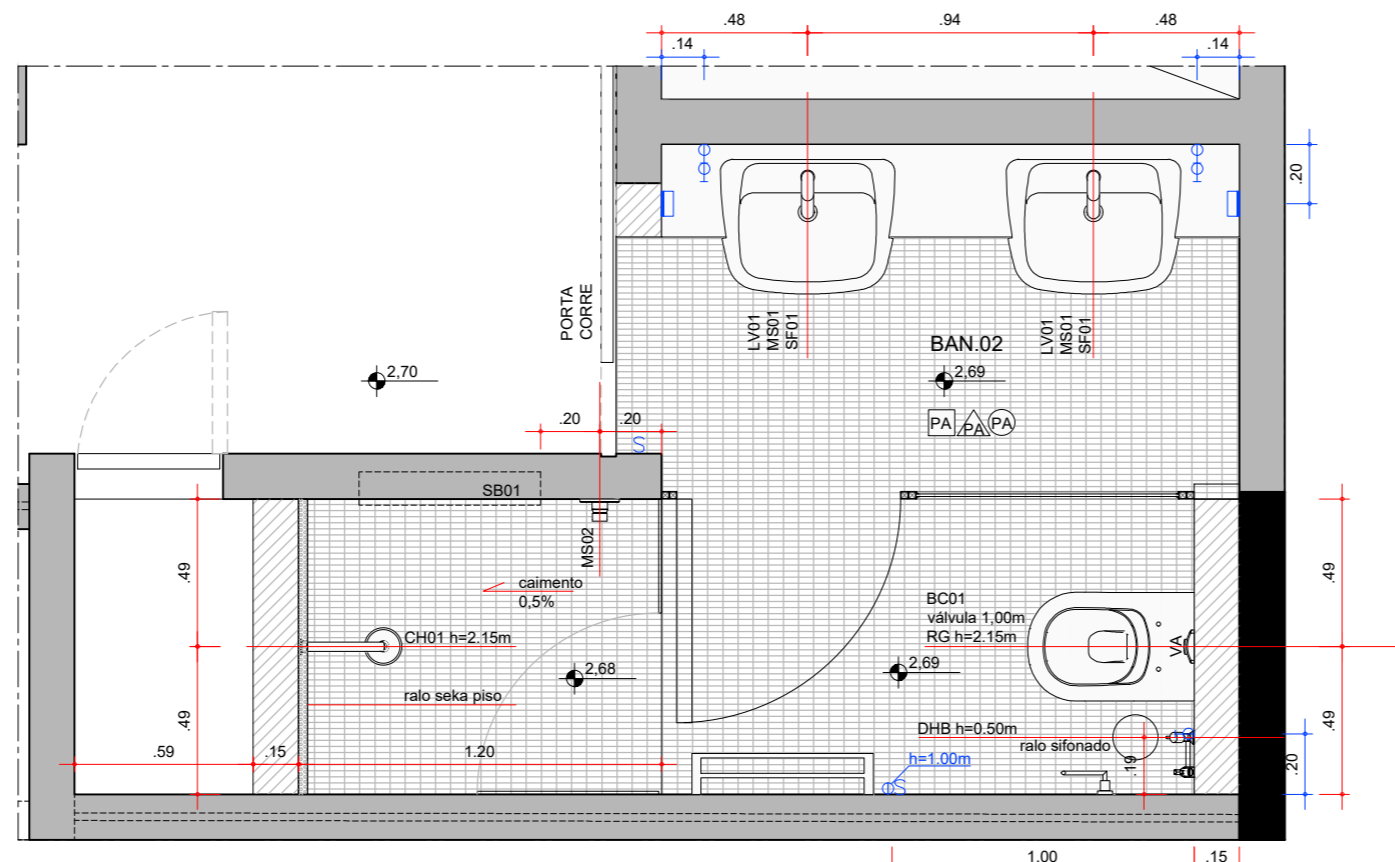

PLANTA
AMPLIAÇÃO - BANHO 2
ESC 1:25

NOTA: PREVER RODAPÉ EMBUTIDO

AMPLIAÇÃO - BANHO 1
ESC 1:25

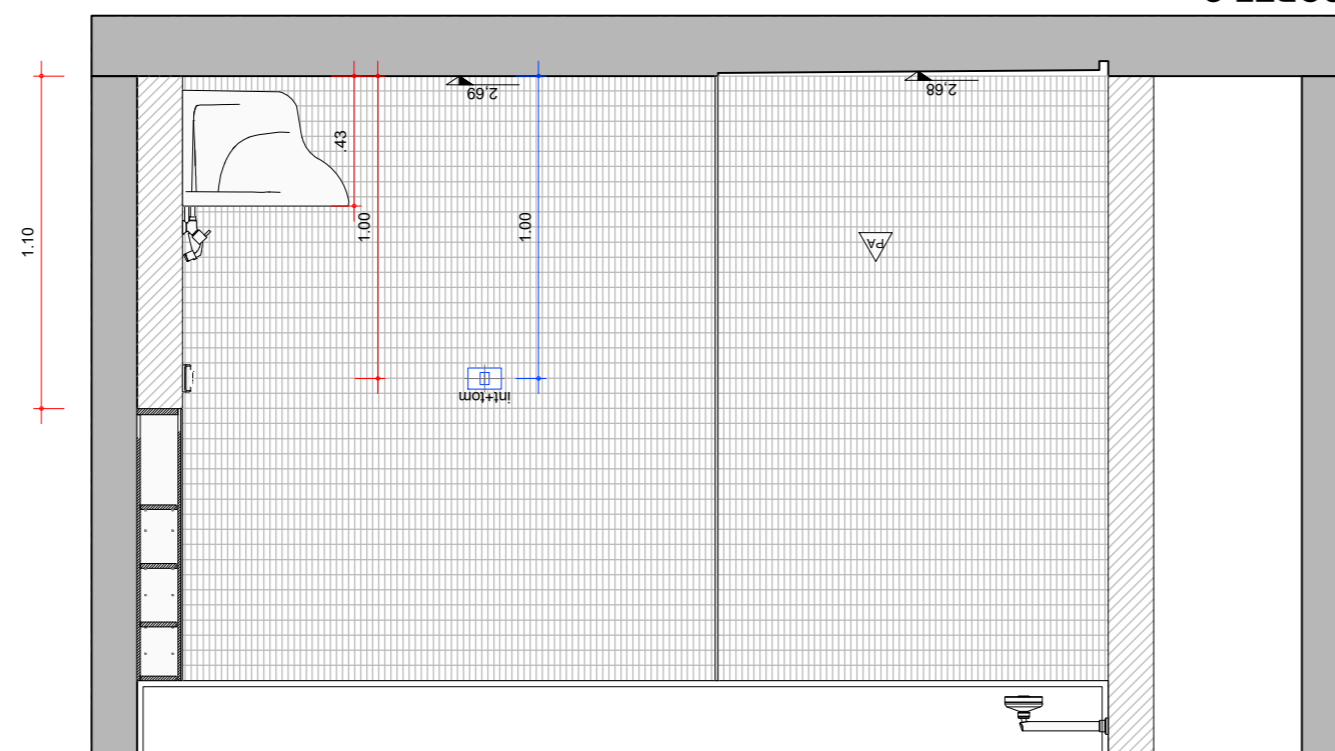

CORTE C
AMPLIAÇÃO - BANHO 1
ESC 1:25

ELEVAÇÃO
AMPLIAÇÃO - BANHO 2
ESC 1:25



TABELA DE ACABAMENTOS

CÓD.	DESCRIÇÃO
PISO	
PE	PEDRA MINERA EXISTENTE A SER LIMPA COM DETERGENTE ALCALINO E JATO DE ÁGUA DE BAIXA PRESSÃO
TE	TACO DE MADEIRA A RECUPERAR - LIXAR, CALAFETAR E APLICAR RESINA A BASE DE ÁGUA E POLIURETANO ACABAMENTO ACETINADO
CE	CERÂMICA SÃO CAETANO 30x15cm EXISTENTE A SER LIMPA COM SABÃO COM JATO DE ÁGUA E APLICAÇÃO DE RESINA HIDROFUGANTE TRANSPAR
CA	CERÂMICA SÃO CAETANO 30x15cm NOVA A SER INSTALADA COM A APLICAÇÃO DE RESINA HIDROFUGANTE TRANSPARENTE
PA	PASTILHA ATLAS 5x2
PM	PEDRA MINERA TIPO LUMINÁRIA DIMENSÕES VARIADAS
PP	PISO MIRAGEM
PAREDE	
PA	PINTURA ACRÍLICA, COR BRANCA FOSCA
PA	PASTILHA ATLAS 5x2 COR BRANCA FOSCA
PA	AZULEJO 15X15 BRANCO LISO
PA	TINTA ACRÍLICA AZUL SOBRE CONCRETO (TOM A SER DEFINIDO APÓS AN
PA	PINTURA ACRÍLICA CINZA CLARA SOBRE MASSA DESEMPENADA
PA	PINTURA ACRÍLICA, COR VERMELHA FOSCA A SER APROVADA APÓS AMO
PA	MURO DE PEDRA A SER MANTIDO - LIMPO COM JATO DE ÁGUA DE BAIXA
TETO	
PA	PINTURA ACRÍLICA SOBRE LAJE, COR BRANCA FOSCA
LEGENDA	
[Hatched]	ALVENARIA EXISTENTE
[Dotted]	ALVENARIA A CONSTRUIR
[Cross-hatched]	DEMOLIÇÃO

OBRA
RUA GUAÇU, 176

CLIENTE
ANNA HELENA VILLELA E SILVIO OKSMAN

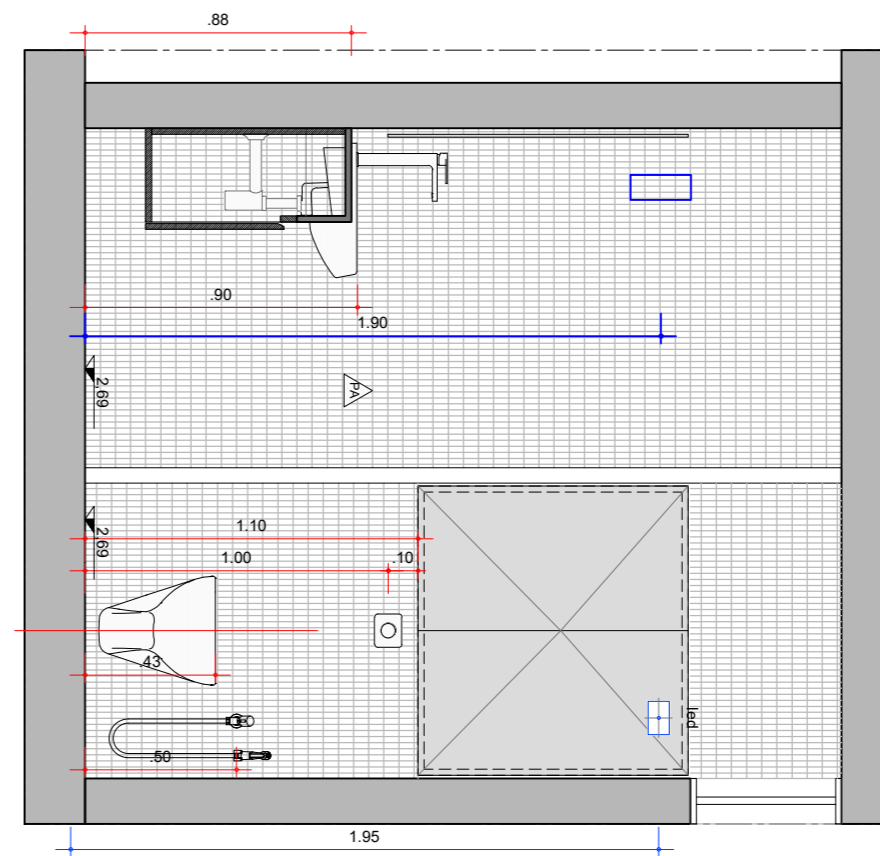
ASSUNTO
AMPLIAÇÃO - BANHEIRO 02

ETAPA
PROJETO EXECUTIVO

ESCALA: 1:75

DATA: 13.07.2020

DESENHO: AHV

RESPONSÁVEL: ANNA H VILLELA

VISTO:

METRÓPOLE
ARQUITETOS

FOLHA: C02

REVISÃO: R00

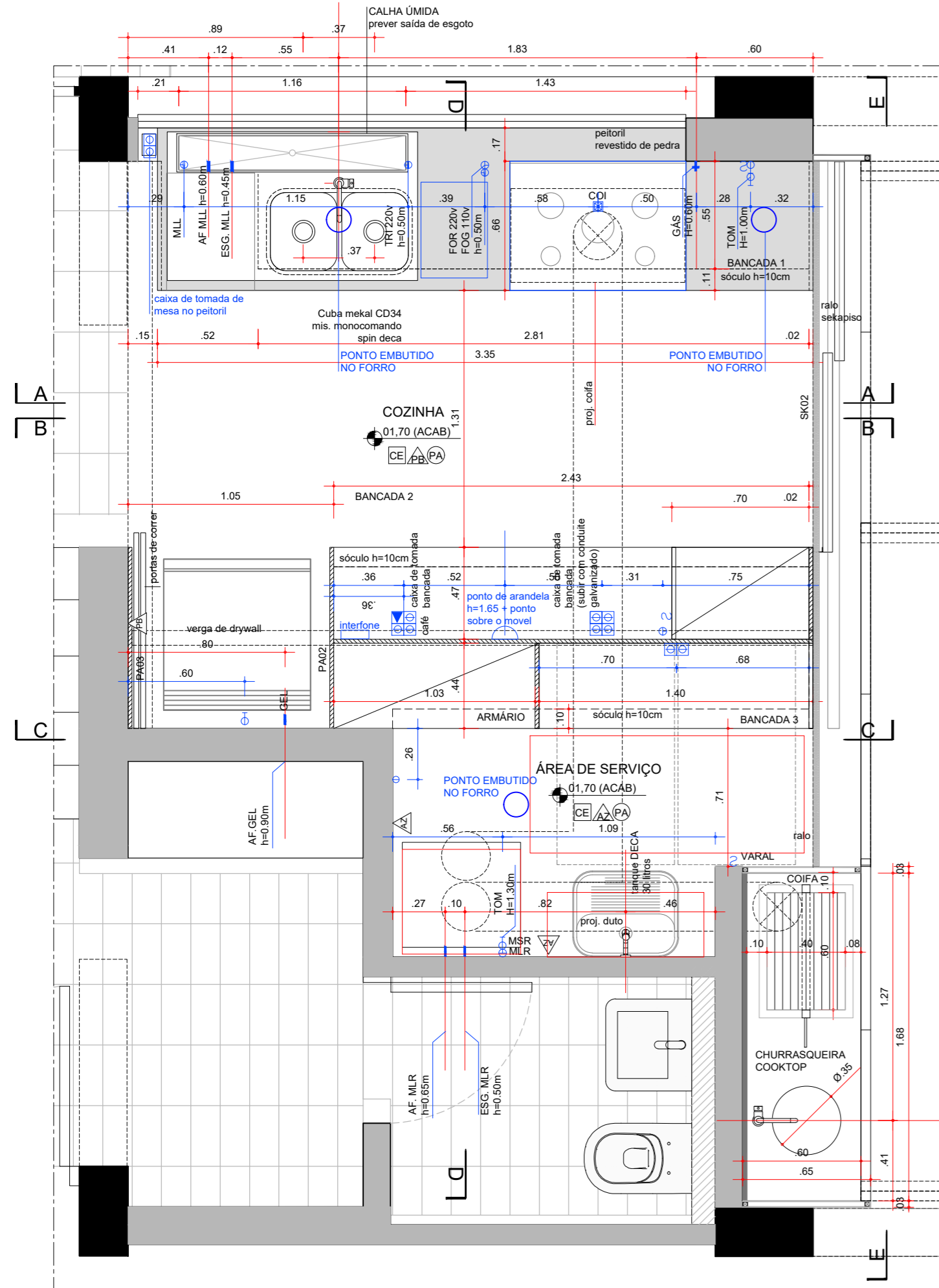

PLANTA AMPLIAÇÃO - COZINHA
ESC 1:25

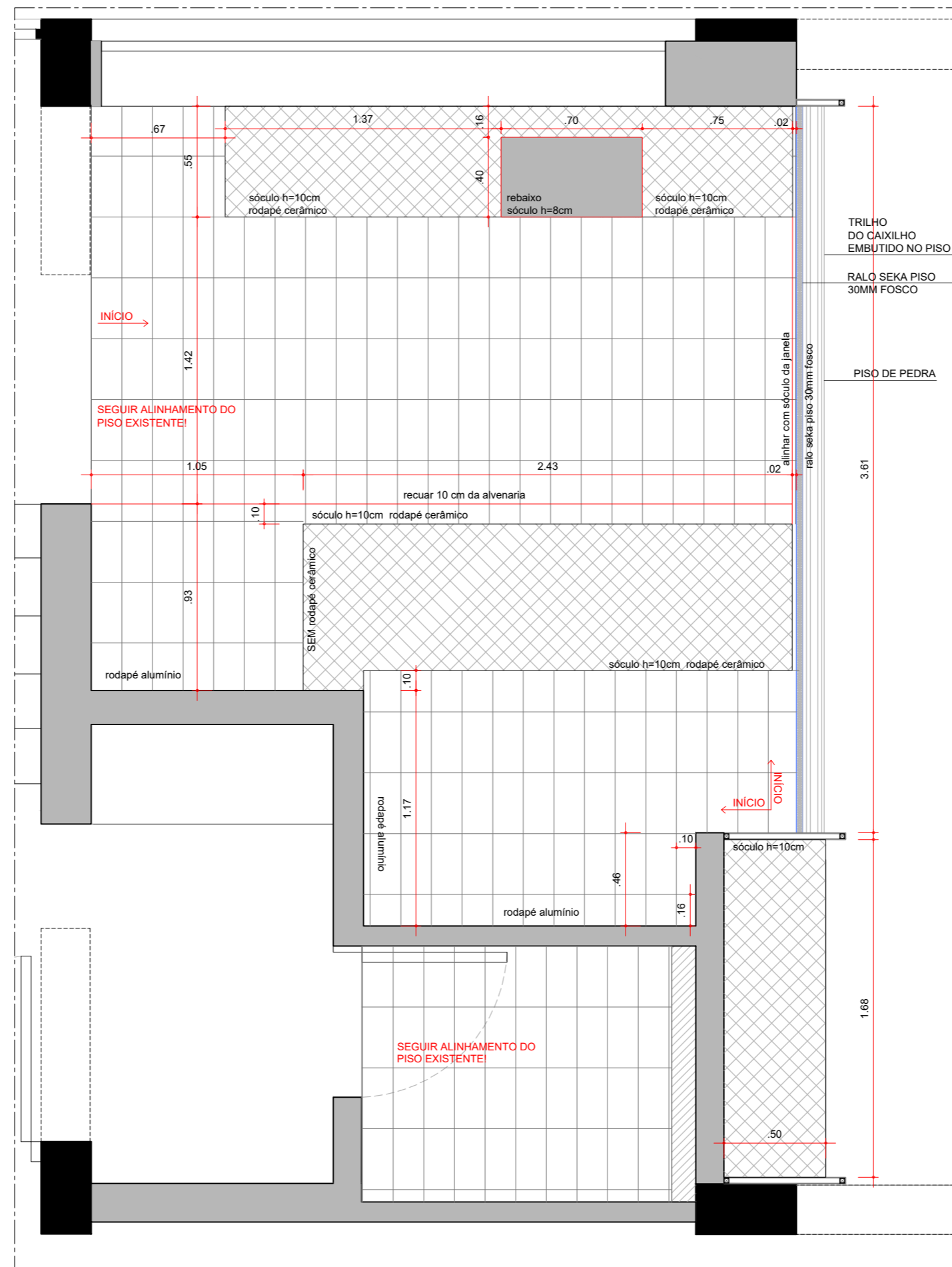

PLANTA DE PISO AMPLIAÇÃO - COZINHA
ESC 1:25

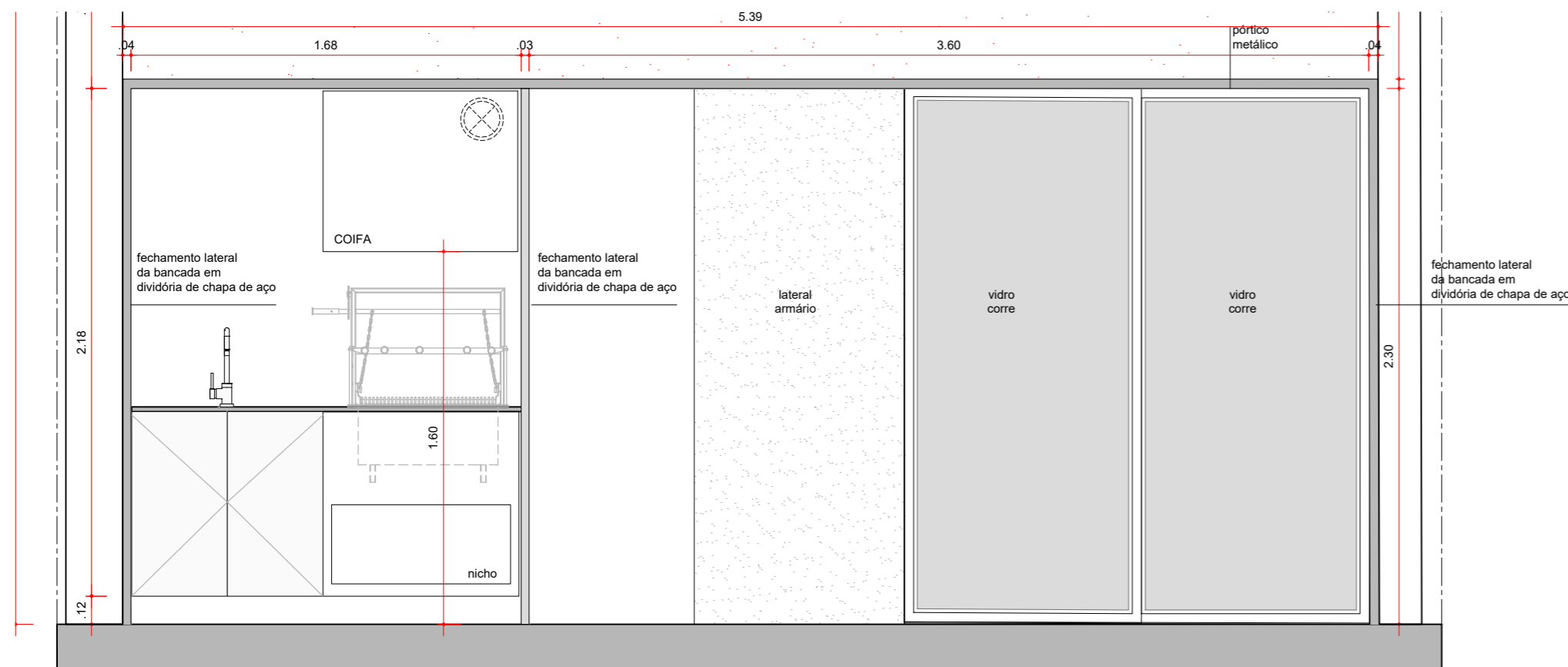

ELEVAÇÃO E AMPLIAÇÃO - CA01
ESC 1:25

TABELA DE ACABAMENTOS

CÓD.	DESCRIÇÃO
PISO	
PE	PEDRA MINEIRA EXISTENTE A SER LIMPA COM DETERGENTE ALCALINO E JATO DE ÁGUA DE BAIXA PRESSÃO
TE	TACO DE MADEIRA A RECUPERAR - LIXAR, CALAFETAR E APLICAR RESINA A BASE DE ÁGUA E POLIURETANO ACABAMENTO ACETINADO
CE	CERÂMICA SÃO CAETANO 30x15cm EXISTENTE A SER LIMPA COM SABAO NEUTRO COM JATO DE ÁGUA E APLICAÇÃO DE RESINA HIDROFUGANTE TRANSPARENTE
CN	CERÂMICA SÃO CAETANO 30x15cm NOVA A SER INSTALADA COM A APLICAÇÃO DE RESINA HIDROFUGANTE TRANSPARENTE
PA	PASTILHA ATLAS 5x2
PM	PEDRA MINEIRA TIPO LUMINÁRIA DIMENSÕES VARIADAS
PP	PISO MIRACEMA
PAREDE	
PA	PINTURA ACRÍLICA, COR BRANCA FOSCA
PA	PASTILHA ATLAS 5x2 COR BRANCA FOSCA
PA	AZULEJO 15X15 BRANCO LISO
PA	TINTA ACRÍLICA AZUL SOBRE CONCRETO (TOM A SER DEFINIDO APÓS AMOSTRA)
PA	PINTURA ACRÍLICA CINZA CLARA SOBRE MASSA DESEMPENADA
PA	PINTURA ACRÍLICA, COR VERMELHA FOSCA A SER APROVADA APÓS AMOSTRA
PA	MURO DE PEDRA A SER MANTIDO - LIMPO COM JATO DE ÁGUA DE BAIXA PRESSÃO
TETO	
PE	PINTURA ACRÍLICA SOBRE LAJE, COR BRANCA FOSCA

LEGENDA DE EQUIPAMENTOS

MLL	MAQUINA DE LAVAR LOUÇA	TRI	TRITURADOR
MLR	MAQUINA LAVA E SECA	COO	COOKTOP
GEL	GELADEIRA	FOR	FORNO
MIC	MICROONDAS	COI	COIFA
ACI	AR-CONDICIONADO (UNIDADE INTERNA)	FIL	FILTRO
ACE	AR-CONDICIONADO (UNIDADE EXTERNA)	CAL	CALHA ÚMIDA

TABELA DE CUBAS, LOUÇAS, METAIS

CÓD.	PEÇAS	MARCA	LINHA	CÓDIGO	AMBIENTE	QT.
CB01	CUBA CD34	MEKAL	LUXO	1528272928	COZINHA	01
LV01	LAVATÓRIO SEMI ENCAIXE	DECA	MONTE CARLO	L.82.17	BAN.02 E BAN.01	04
LV02	LAVATÓRIO SUSPENSO SEM LADRÃO	ROCA	DIVERTA	B327111001	LAVABO	01
BC01	BACIA SUSPENSA	DECA	VOGUE PLUS	P.512.17	BAN.02, BAN.01, LAVABO	03
MS01	MIST. MONOCOMANDO P/ LAV. BICA ALTA	DECA	DROP	2885.C91	BAN.02 E BAN.01 E LAVABO	05
MS02	ACABAMENTO MONOCOMANDO CHUVEIRO	DECA	DROP	4993.C91.CHU	BAN.02 E BAN.01	02
MS03	MISTURADOR MONOCOMANDO	DECA	SPIN	2270.C72	COZINHA	01
CH01	CHUVEIRO COM TUBO	DECA	ACQUA PLUS	1990.C.CT	BAN.02 E BAN.01	02
DH	DUCHA HIGIÊNICA COM REGISTRO	DECA	LINK	1984.C.ACT.LNK	BAN.02 E BAN.01	02
RG	ACABAMENTO PARA REGISTRO 1/2, 3/4 e 1 pol.	DECA	LINK	4900.C.PO		
SF01	SIFÃO PARA LAVATÓRIO	DECA		1680.C.100.112	BAN.01, BAN. 02	04
SF02	SIFÃO PARA COZINHA					
SF03	SIFÃO PARA TANQUE					
SF04	SIFÃO PARA LAVATÓRIO	ROCA			LAVABO	01
PT	PORTA TOALHA TIPO CABIDE	DECA	DISCO	2060 C.DSC		
PP	PAPELEIRA	DECA	DISCO	2020 C.DSC		
VA	ACABAMENTO PARA VÁLVULA DE DESCARGA	DOCOL	FLAT	00931706	BAN.02, BAN.01, LAVABO	03
SK01	RALO LINEAR	SEKAPISO	SEKAPISO	SP30	BAN.02 E BAN.01	02
SK02	RALO LINEAR	SEKAPISO	SEKAPISO	SP30	COZINHA	01
SK03	SEKAPLUS SP80	SEKAPISO	SEKAPLUS		ÁREAS EXTERNAS	
TQ01	TANQUE AÇO INOX	MEKAL	CT-50	CT-50	ÁREA DE SERVIÇO	01
TO	TORNEIRA CURTA PARA LAVATÓRIO DE PAREDE	DECA	LINK	1174.C.LNK	ÁREA DE SERVIÇO	01

LEGENDA DE PONTOS DE ELÉTRICA

	INTERRUPTOR SIMPLES - H=1,10m		PONTO DE TV - H=0,30m - VER DET.01
	INTERRUPTOR PARALELO - H=1,10m		PONTO DE TV - H=0,80m OU INDICADA - VER DET.01
	TOMADA DE PISO - 110V		PONTO DE TELEFONE - H=0,30m
	TOMADA DE PISO COMANDADA - 110V		PONTO DE TELEFONE - H=0,60m OU INDICADA
	TOMADA DE TETO - 110V		PONTO DE INTERFONE C/ CÂMERA ACOPLADA h=1,20m, IN
	TOMADA - 110V - H=0,30m		PONTO DE DADOS - H=0,30m
	TOMADA - 110V - H=0,60m ou indicada		PONTO DE DADOS - H=0,80m OU INDICADA
	TOMADA - 220V - H=0,60m ou indicada		PONTO DE SOM - H=2,60m
	TOMADA - 110V - H=1,10m		PONTO DE GÁS
	TOMADA - 110V - H=1,80m		CAMPANHA - H=2,60m
	TOMADA - 220V - H=2,20m ou INDICADA		QUADRO DE DISTRIBUIÇÃO DE FORÇA

OBRA
RUA GUAÇU, 176

CLIENTE
ANNA HELENA VILLELA E SILVIO OKSMAN

ASSUNTO
AMPLIAÇÃO - COZINHA

ETAPA
PROJETO EXECUTIVO

ESCALA: 1:25 | DATA: 04.12.2020
DESENHO: AHV | RESPONSÁVEL: ANNA H VILLELA | VISTO:

METRÓPOLE
ARQUITETOS

FOLHA: C03

REVISÃO: R03

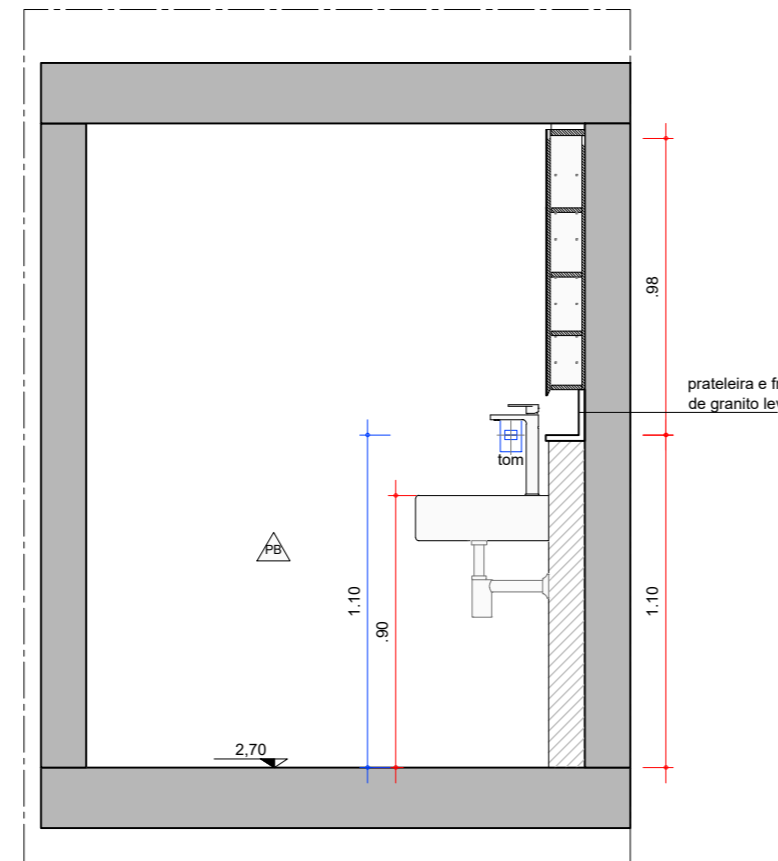

CORTE A
AMPLIAÇÃO - COZINHA
ESC 1:25

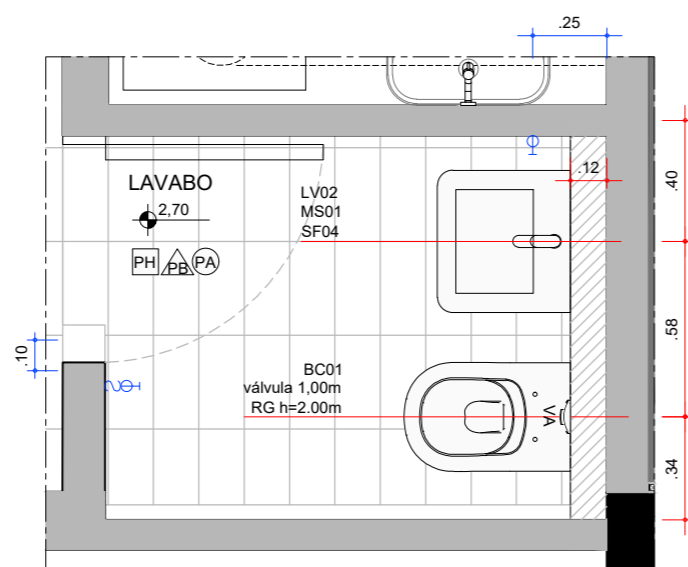

PLANTA
AMPLIAÇÃO - LAVABO
ESC 1:25

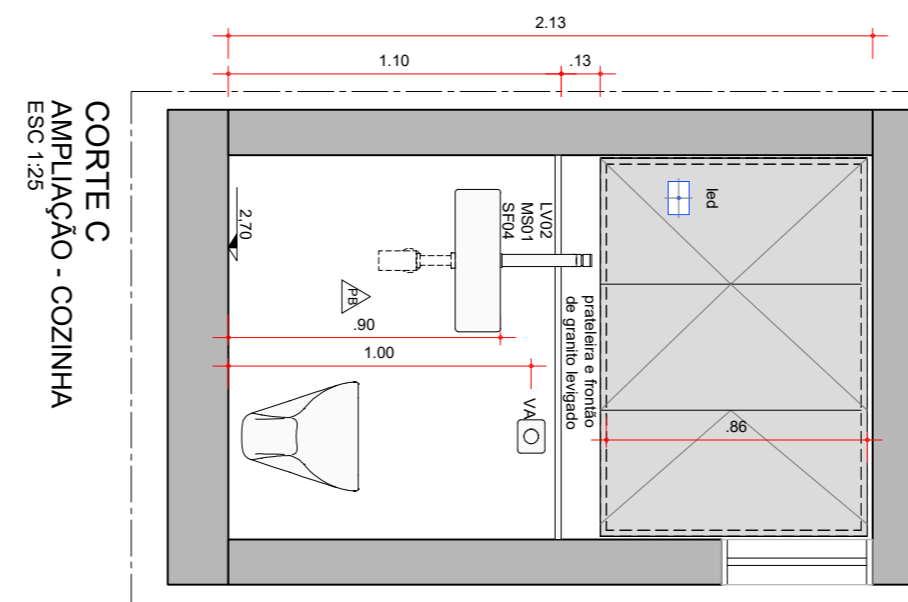

CORTE C
AMPLIAÇÃO - COZINHA
ESC 1:25

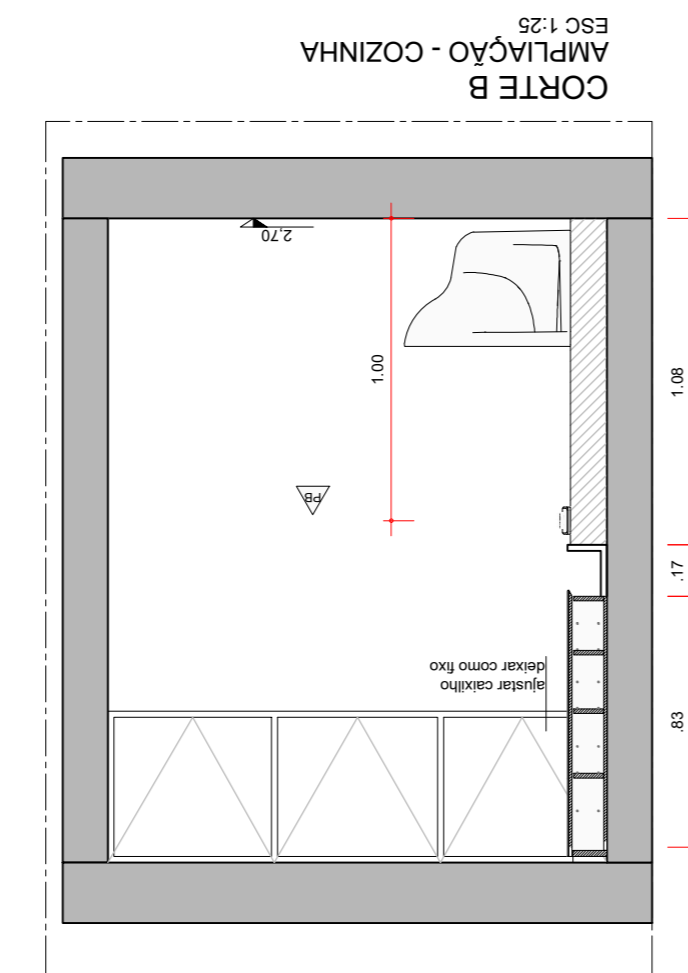

CORTE B
AMPLIAÇÃO - COZINHA
ESC 1:25

[L]	A BASE DE ÁGUA E POLIURETANO ACABAMENTO ACETINADO
[CE]	CERÂMICA SÃO CAETANO 30x15cm EXISTENTE A SER LIMPA COM SABÃO NEUTRO COM JATO DE ÁGUA E APLICAÇÃO DE RESINA HIDROFUGANTE TRANSPARENTE
[CN]	CERÂMICA SÃO CAETANO 30x15cm NOVA A SER INSTALADA COM A APLICAÇÃO DE RESINA HIDROFUGANTE TRANSPARENTE
[PA]	PASTILHA ATLAS 5x2
[PM]	PEDRA MINEIRA TIPO LUMINÁRIA DIMENSÕES VARIADAS
[PP]	PISO MIRACEMA
PAREDE	
[P1]	PINTURA ACRÍLICA, COR BRANCA FOSCA
[P2]	PASTILHA ATLAS 5x2 COR BRANCA FOSCA
[P3]	AZULEJO 15X15 BRANCO LISO
[P4]	TINTA ACRÍLICA AZUL SOBRE CONCRETO (TOM A SER DEFINIDO APÓS AMOSTRA)
[P5]	PINTURA ACRÍLICA CINZA CLARA SOBRE MASSA DESEMPENADA
[P6]	PINTURA ACRÍLICA, COR VERMELHA FOSCA A SER APROVADA APÓS AMOSTRA
[P7]	MURO DE PEDRA A SER MANTIDO - LIMPO COM JATO DE ÁGUA DE BAIXA PRESSÃO
TETO	
[T1]	PINTURA ACRÍLICA SOBRE LAJE COR BRANCA FOSCA

LEGENDA DE EQUIPAMENTOS

MLL	MAQUINA DE LAVAR LOUÇA	TRI	TRITURADOR
MLR	MAQUINA LAVA E SECA	COO	COOKTOP
GEL	GELADEIRA	FOR	FORNO
MIC	MICROONDAS	COI	COIFA
ACI	AR-CONDICIONADO (UNIDADE INTERNA)	FIL	FILTRO
ACE	AR-CONDICIONADO (UNIDADE EXTERNA)	CAL	CALHA ÚMIDA

TABELA DE CUBAS, LOUÇAS, METAIS

CÓD.	PEÇAS	MARCA	LINHA	CÓDIGO	AMBIENTE	QT.
CB01	CUBA CD34	MEKAL	LUXO	1528272928	COZINHA	01
LV01	LAVATÓRIO SEMI ENCAIXE	DECA	MONTE CARLO	L.82.17	BAN.02 E BAN.01	04
LV02	LAVATÓRIO SUSPENSO SEM LADRÃO	ROCA	DIVERTA	B327111001	LAVABO	01
BC01	BACIA SUSPENSA	DECA	VOGUE PLUS	P.512.17	BAN.02, BAN.01, LAVABO	03
MS01	MIST. MONOCOMANDO P/ LAV. BICA ALTA	DECA	DROP	2885.C91	BAN.02, BAN.01 E LAVABO	05
MS02	ACABAMENTO MONOCOMANDO CHUVEIRO	DECA	DROP	4993.C91.CHU	BAN.02 E BAN.01	02
MS03	MISTURADOR MONOCOMANDO	DECA	SPIN	2270.C72	COZINHA	01
CH01	CHUVEIRO COM TUBO	DECA	ACQUA PLUS	1990.C.CT	BAN.02 E BAN.01	02
DH	DUCHA HIGIÊNICA COM REGISTRO	DECA	LINK	1984.C.ACT.LNK	BAN.02 E BAN.01	02
RG	ACABAMENTO PARA REGISTRO 1/2, 3/4 e 1 pol.	DECA	LINK	4900.C.PQ		
SF01	SIFÃO PARA LAVATÓRIO	DECA		1680.C.100.112	BAN.01, BAN. 02	04
SF02	SIFÃO PARA COZINHA					
SF03	SIFÃO PARA TANQUE					
SF04	SIFÃO PARA LAVATÓRIO	ROCA			LAVABO	01
PT	PORTA TOALHA TIPO CABIDE	DECA	DISCO	2060 C.DSC		
PP	PAPELEIRA	DECA	DISCO	2020 C.DSC		
VA	ACABAMENTO PARA VÁLVULA DE DESCARGA	DOCOL	FLAT	00931706	BAN.02, BAN.01, LAVABO	03
SK01	RALO LINEAR	SEKAPISO	SEKAPISO	SP30	BAN.02 E BAN.01	02
SK02	RALO LINEAR	SEKAPISO	SEKAPISO	SP30	COZINHA	01
SK03	SEKAPLUS SP80	SEKAPISO	SEKAPLUS		ÁREAS EXTERNAS	
TQ01	TANQUE AÇO INOX	MEKAL	CT-50	CT-50	ÁREA DE SERVIÇO	01
TO	TORNEIRA CURTA PARA LAVATÓRIO DE PAREDE	DECA	LINK	1174.C.LNK	ÁREA DE SERVIÇO	01

LEGENDA DE PONTOS DE ELÉTRICA

[S]	INTERRUPTOR SIMPLES - H=1,10m	[TV]	PONTO DE TV - H=0,30m - VER DET.01
[S]	INTERRUPTOR PARALELO - H=1,10m	[TV]	PONTO DE TV - H=0,80m OU INDICADA - VER DET.01
[T]	TOMADA DE PISO - 110V	[T]	PONTO DE TELEFONE - H=0,30m
[T]	TOMADA DE PISO COMANDADA - 110V	[T]	PONTO DE TELEFONE - H=0,60m OU INDICADA
[T]	TOMADA DE TETO - 110V	[T]	PONTO DE INTERFONE C/ CÂMERA ACOPLADA h=1,20m, IN
[T]	TOMADA - 110V - H=0,30m	[T]	PONTO DE DADOS - H=0,30m
[T]	TOMADA - 110V - H=0,60m ou indicada	[T]	PONTO DE DADOS - H=0,80m OU INDICADA
[T]	TOMADA - 220V - H=0,60m ou indicada	[T]	PONTO DE SOM - H=2,60m
[T]	TOMADA - 110V - H=1,10m	[G]	PONTO DE GÁS
[T]	TOMADA - 110V - H=1,80m	[Ca]	CAMPAINHA - H=2,60m
[T]	TOMADA - 220V - H=2,20m ou INDICADA	[Q]	QUADRO DE DISTRIBUIÇÃO DE FORÇA

OBRA
RUA GUAÇU, 176
CLIENTE
ANNA HELENA VILLELA E SILVIO OKSMAN

METRÓPOLE
ARQUITETOS

ASSUNTO AMPLIAÇÃO - LAVABO	ETAPA PROJETO EXECUTIVO	FOLHA: C05
ESCALA: 1:25	DATA: 07.08.2020	REVISÃO: R00
DESENHO: AHV	RESPONSÁVEL: ANNA H VILLELA	VISTO:

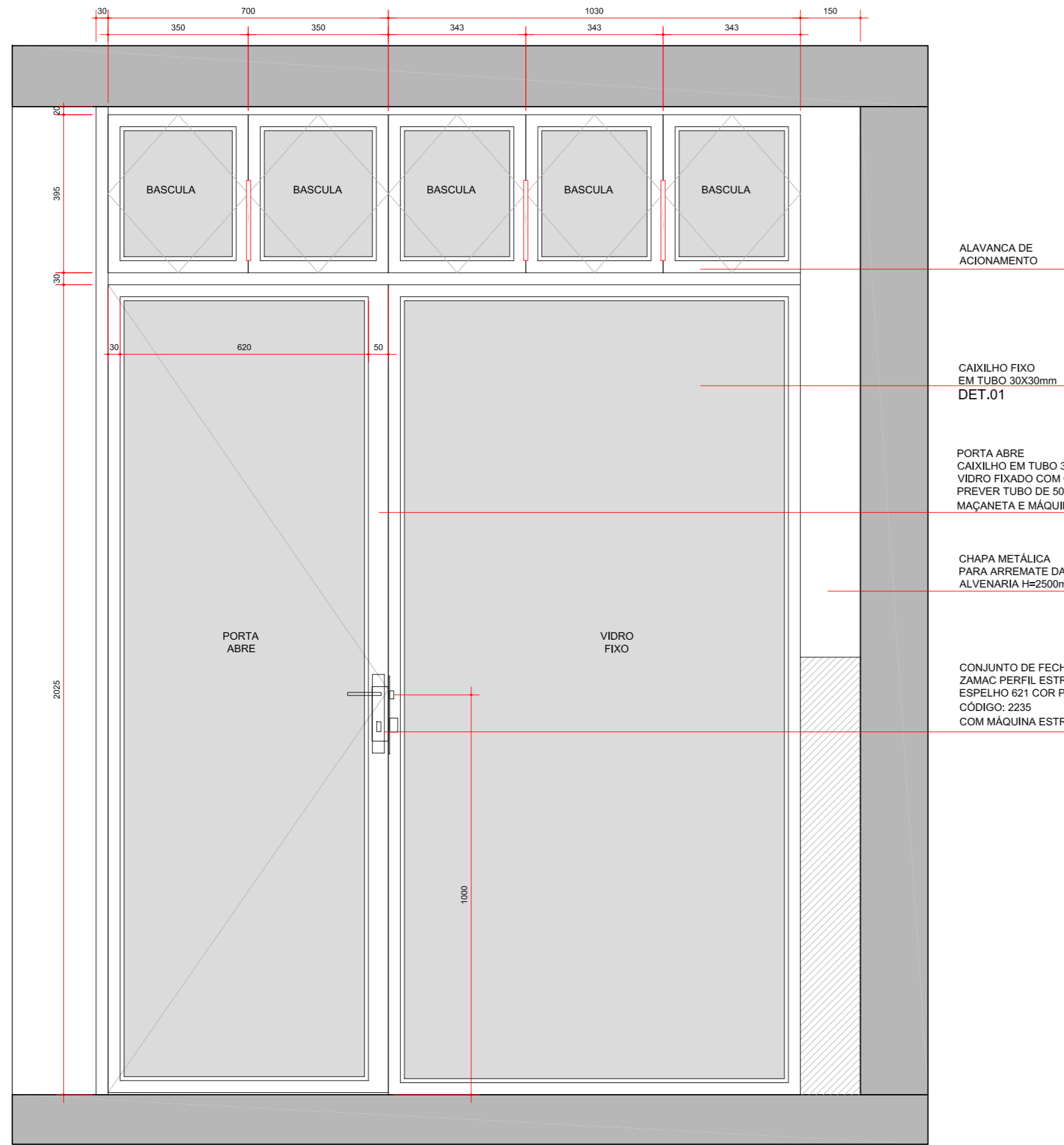

ELEVAÇÃO 1
AMPLIAÇÃO - CA04
 ESC 1:25

01 UNIDADE - BANHO 02
 caixilho de aço galvanizado tubo de 40mm em pintura eletrostática PRETA, vidro aramado.

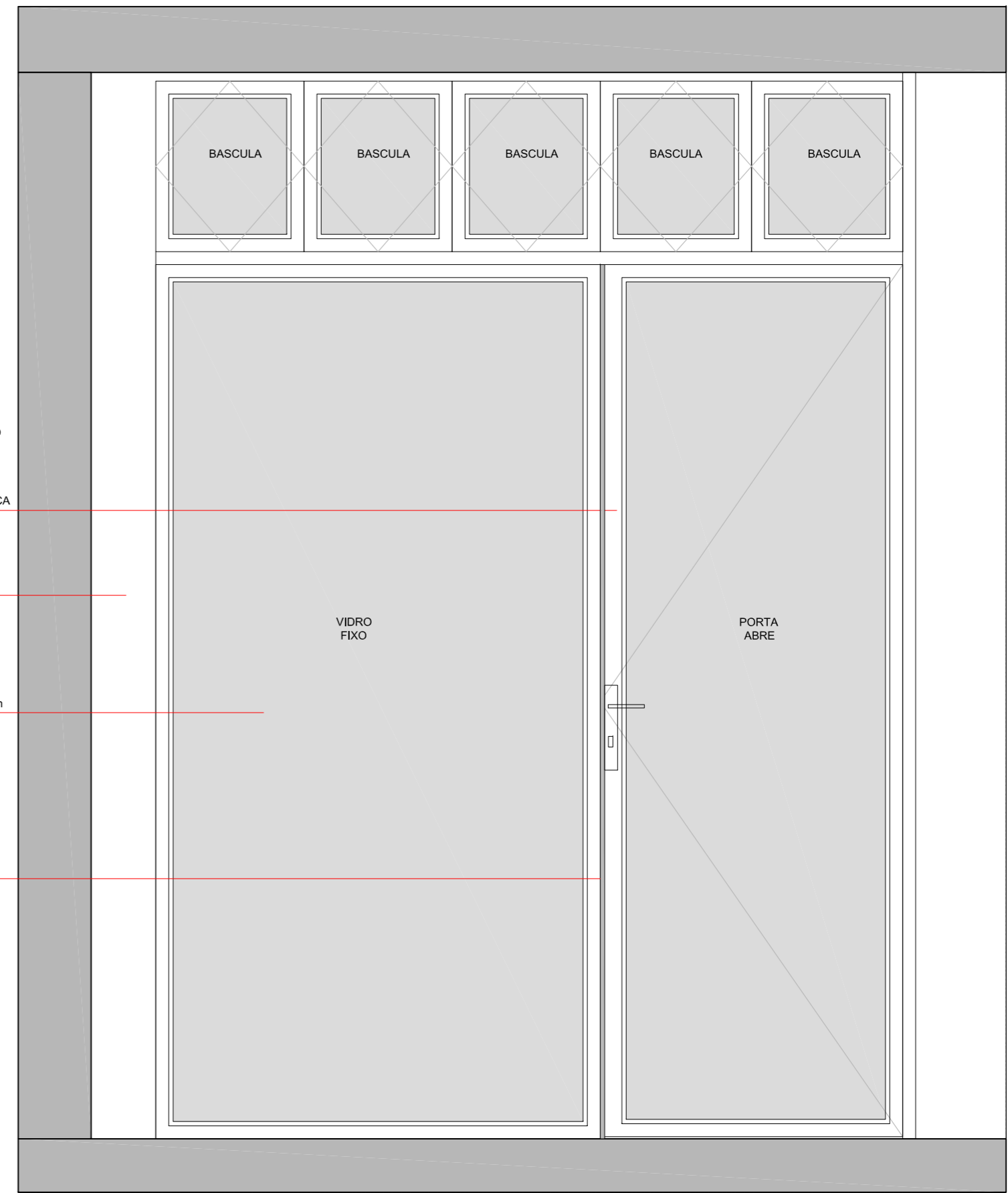

ELEVAÇÃO 2
AMPLIAÇÃO - CA04
 ESC 1:25

01 UNIDADE - BANHO 02
 caixilho de aço galvanizado tubo de 40mm em pintura eletrostática PRETA, vidro aramado

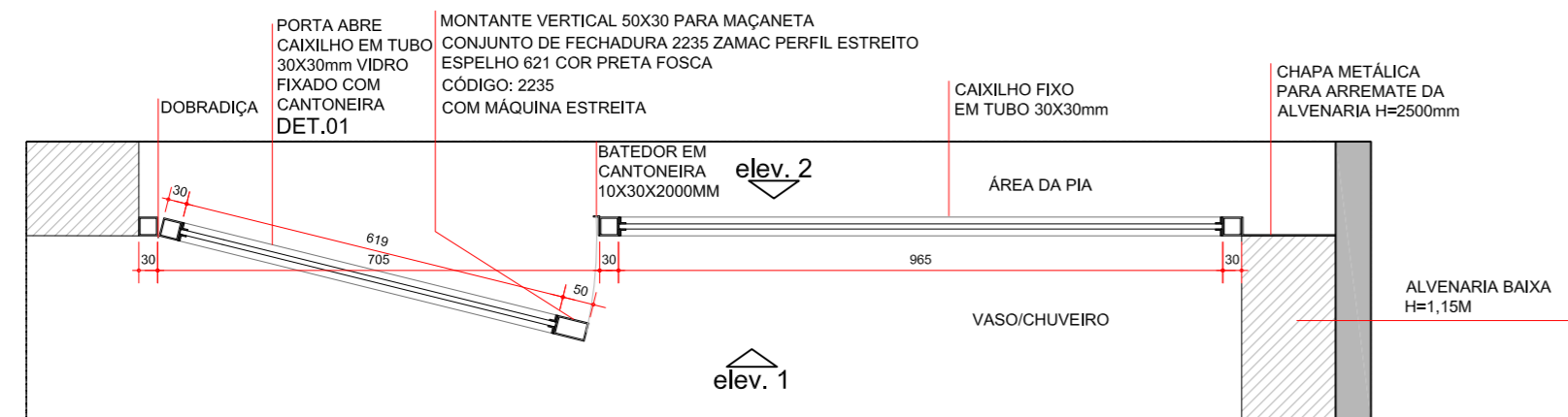

PLANTA 1
AMPLIAÇÃO - CA04
 ESC 1:10

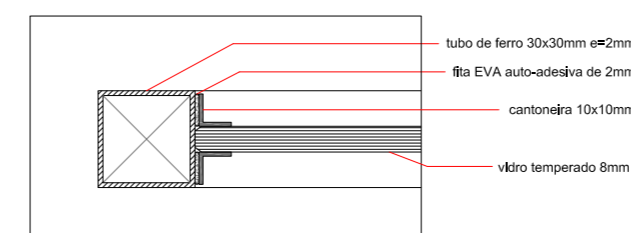

DETALHE 01
 PLANTA
 ESC. 1:2

OBRA RUA GUAÇU, 176		METRÓPOLE ARQUITETOS
CLIENTE LELÉ E SILVIO		
ASSUNTO CAIXILHOS - BANHEIROS 01 E 02		
ETAPA ESTUDO PRELIMINAR		FOLHA: D02
ESCALA: 1:75	DATA: 15.11.2020	REVISÃO: R01
DESENHO: AHV	RESPONSÁVEL: ANNA H VILLELA	VISTO:

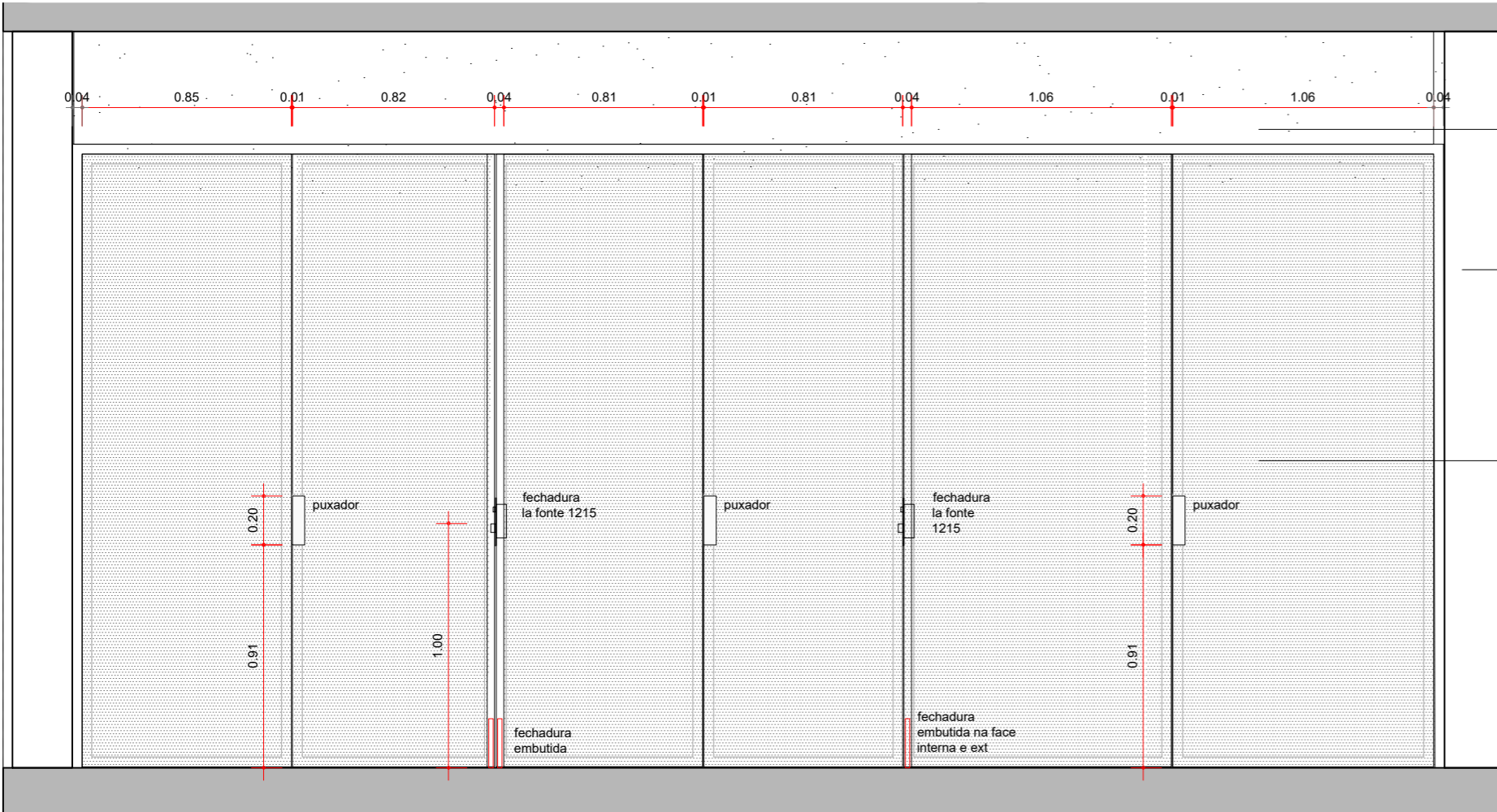

ELEVAÇÃO 1
AMPLIAÇÃO - CA01
ESC 1:25

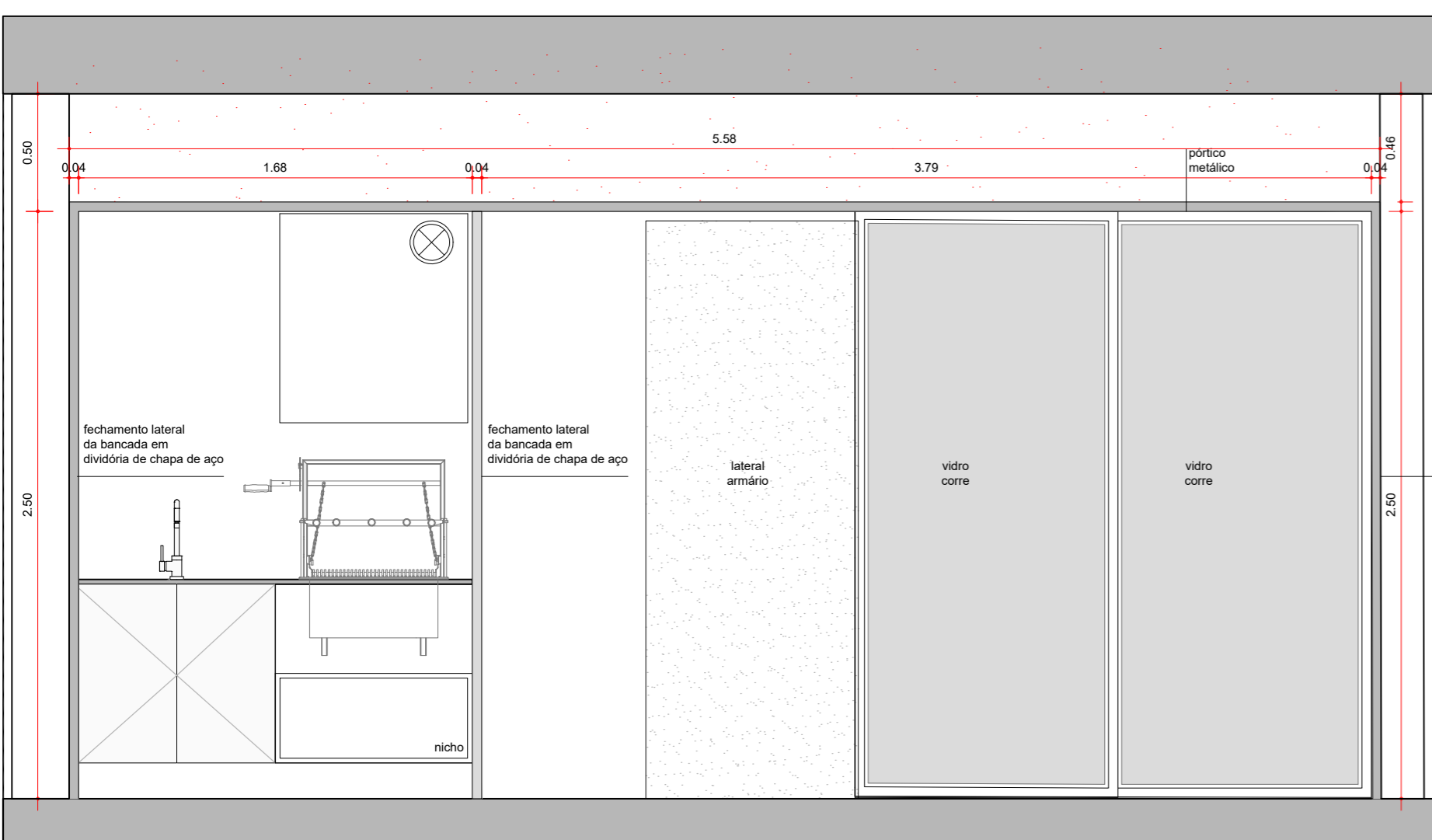

ELEVAÇÃO 2
AMPLIAÇÃO - CA01
ESC 1:25

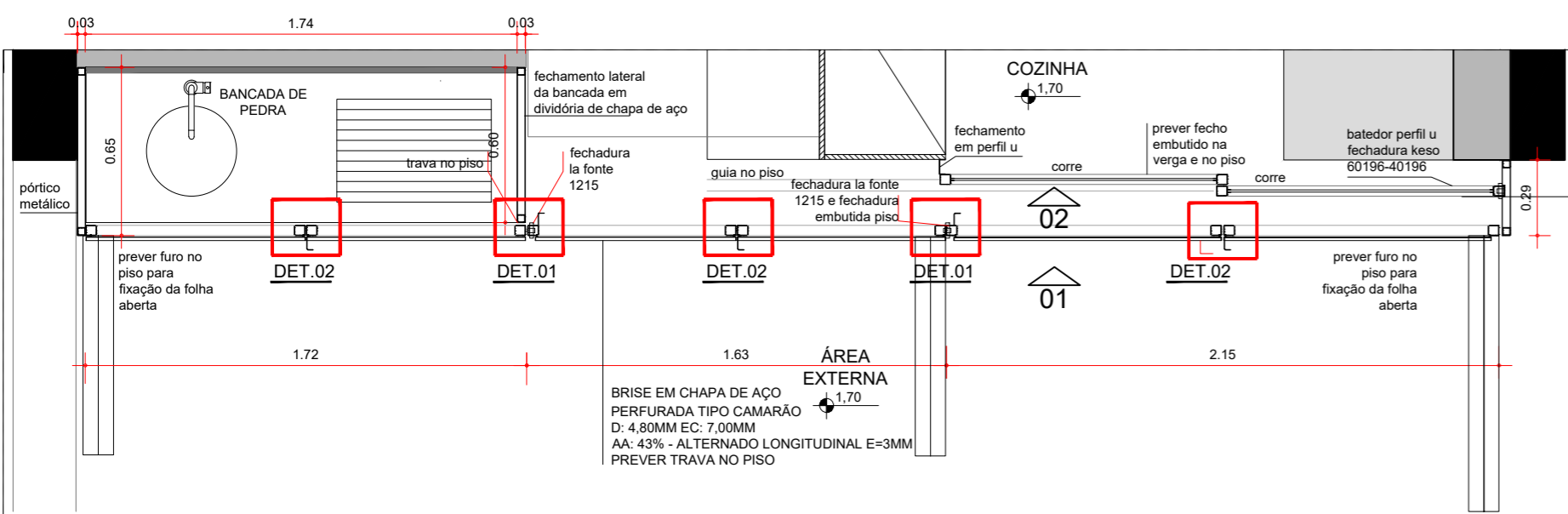

PLANTA
AMPLIAÇÃO - CA01
ESC 1:25

01 UNIDADE - COZINHA
caixilho de aço galvanizado tubo de 40mm em pintura com revólver cinza claro, chapa perfurada e vidro temperado transparente e=8mm

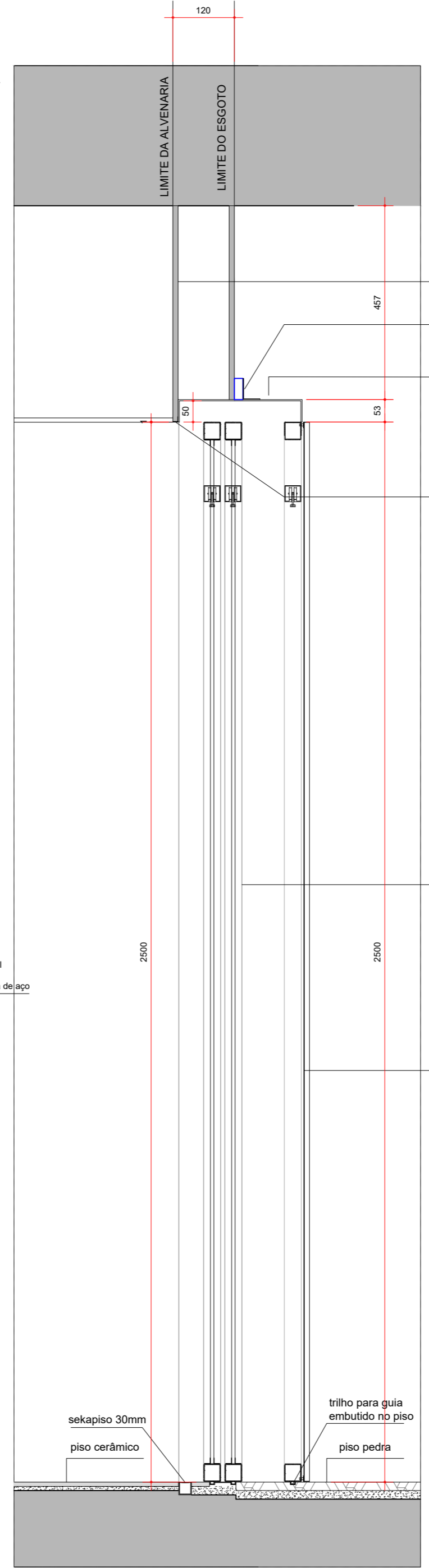

CORTE
AMPLIAÇÃO - CA01
ESC 1:10



PORTA DE ENTRADA
ELEVÇÃO
ESC 1:25

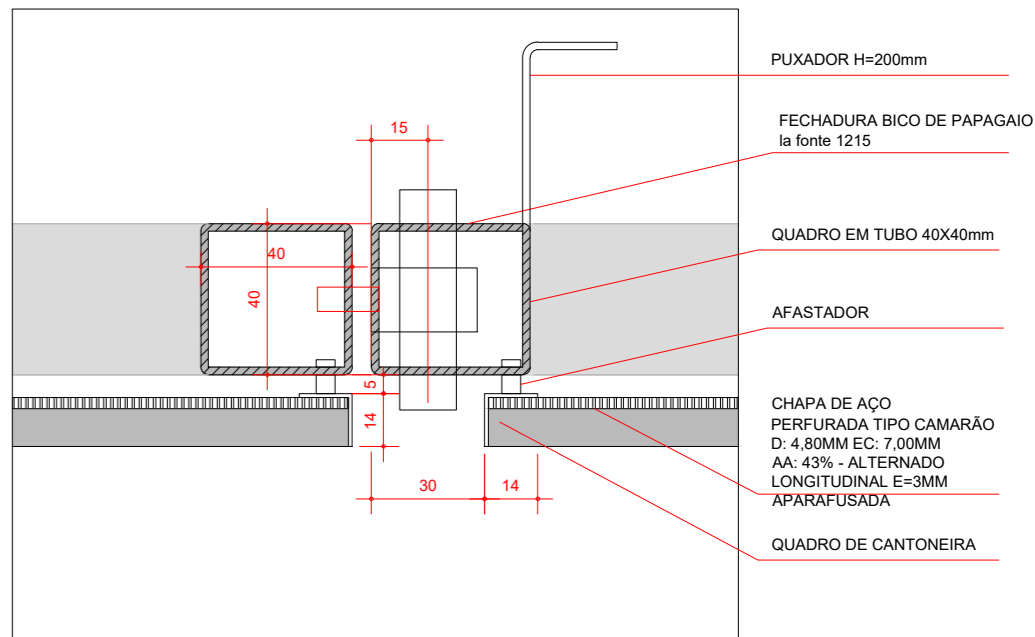

DETALHE 01
PLANTA
ESC. 1:2

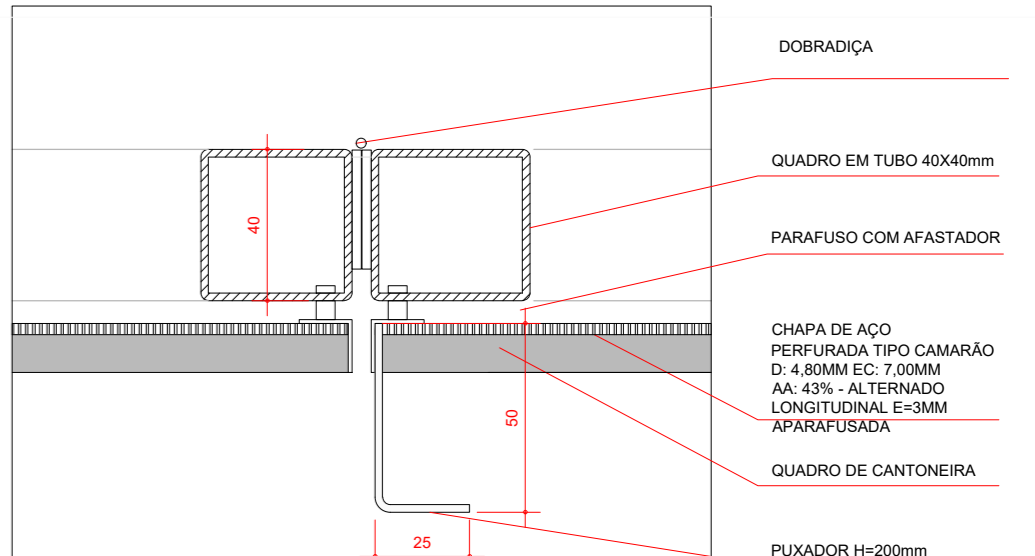

DETALHE 02
PLANTA
ESC. 1:2

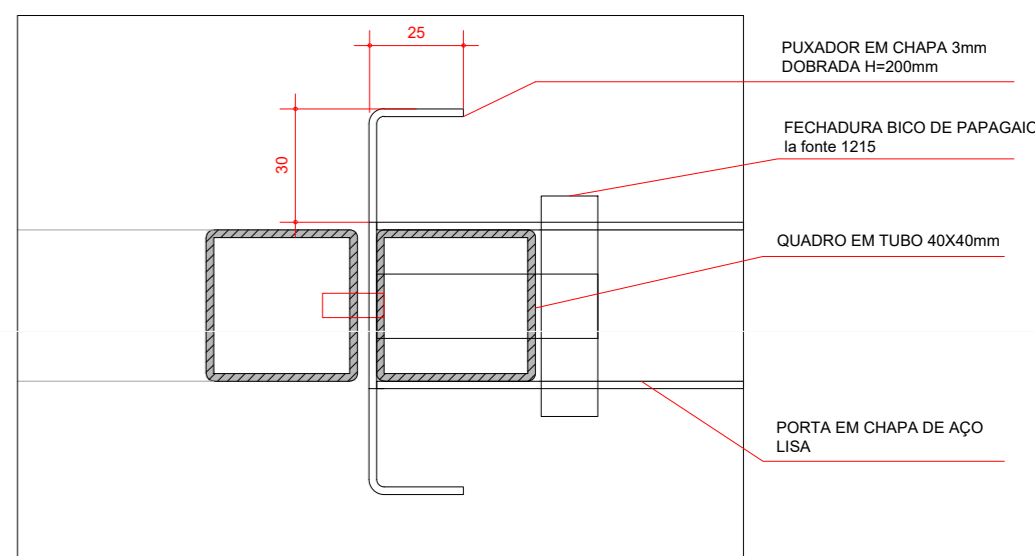

DETALHE 03
PLANTA
ESC. 1:2

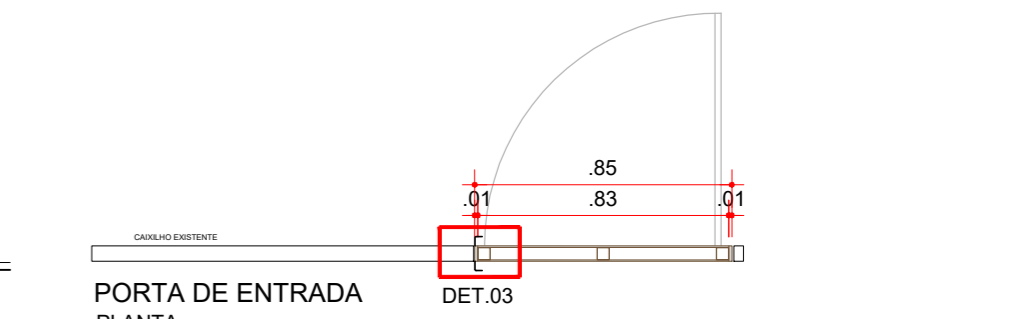

PORTA DE ENTRADA
PLANTA
ESC 1:25

OBRA RUA GUAÇU, 176		METRÓPOLE ARQUITETOS
CLIENTE ANNA HELENA VILLELA E SILVIO OKSMAN		
ASSUNTO CAIXILHOS - COZINHA E A PORTA DE ENTRADA		
ETAPA PROJETO EXECUTIVO		
ESCALA: 1:75	DATA: 25.02.2021	FOLHA: D01
DESENHO: AHV	RESPONSÁVEL: ANNA H VILLELA	REVISÃO: R04

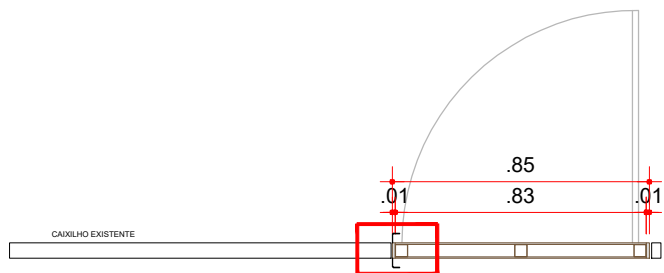

PORTA DE ENTRADA
PLANTA
ESC 1:25

DET.03

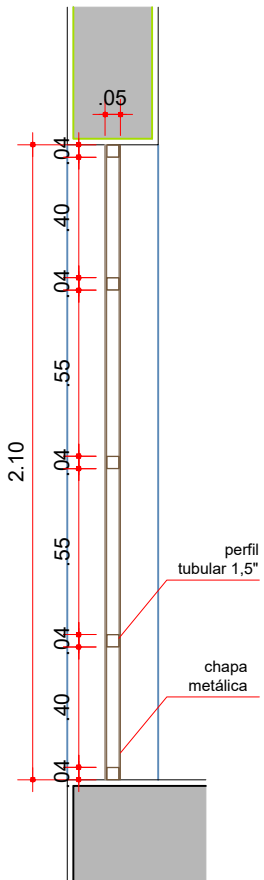

P03
CORTE
ESC 1:25

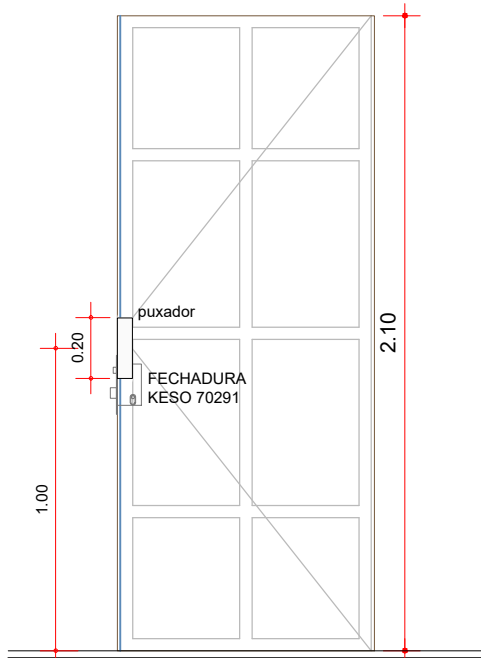
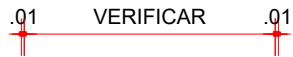

PORTA DE ENTRADA
ELEVÇÃO
ESC 1:25

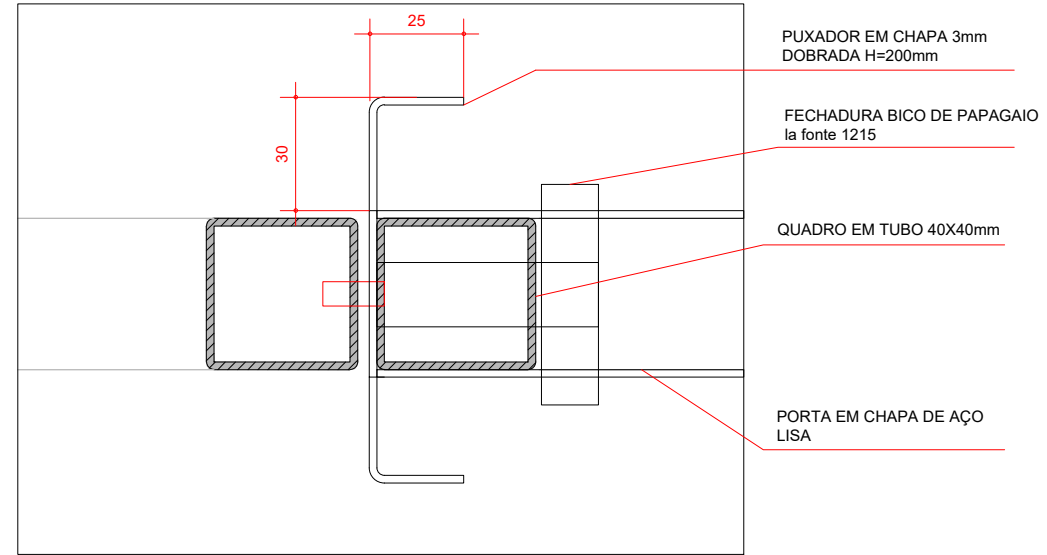

DETALHE 03
PLANTA
ESC. 1:2

OBRA
RUA GUAÇU, 176

CLIENTE
ANNA HELENA VILLELA E SILVIO OKSMAN

ASSUNTO
CAIXILHOS - COZINHA

METRÓPOLE
ARQUITETOS

ETAPA PROJETO EXECUTIVO			FOLHA: D01
ESCALA: 1:75	DATA: 21.12.2020		
DESENHO: AHV	RESPONSÁVEL: ANNA H VILLELA	VISTO:	REVISÃO: R03

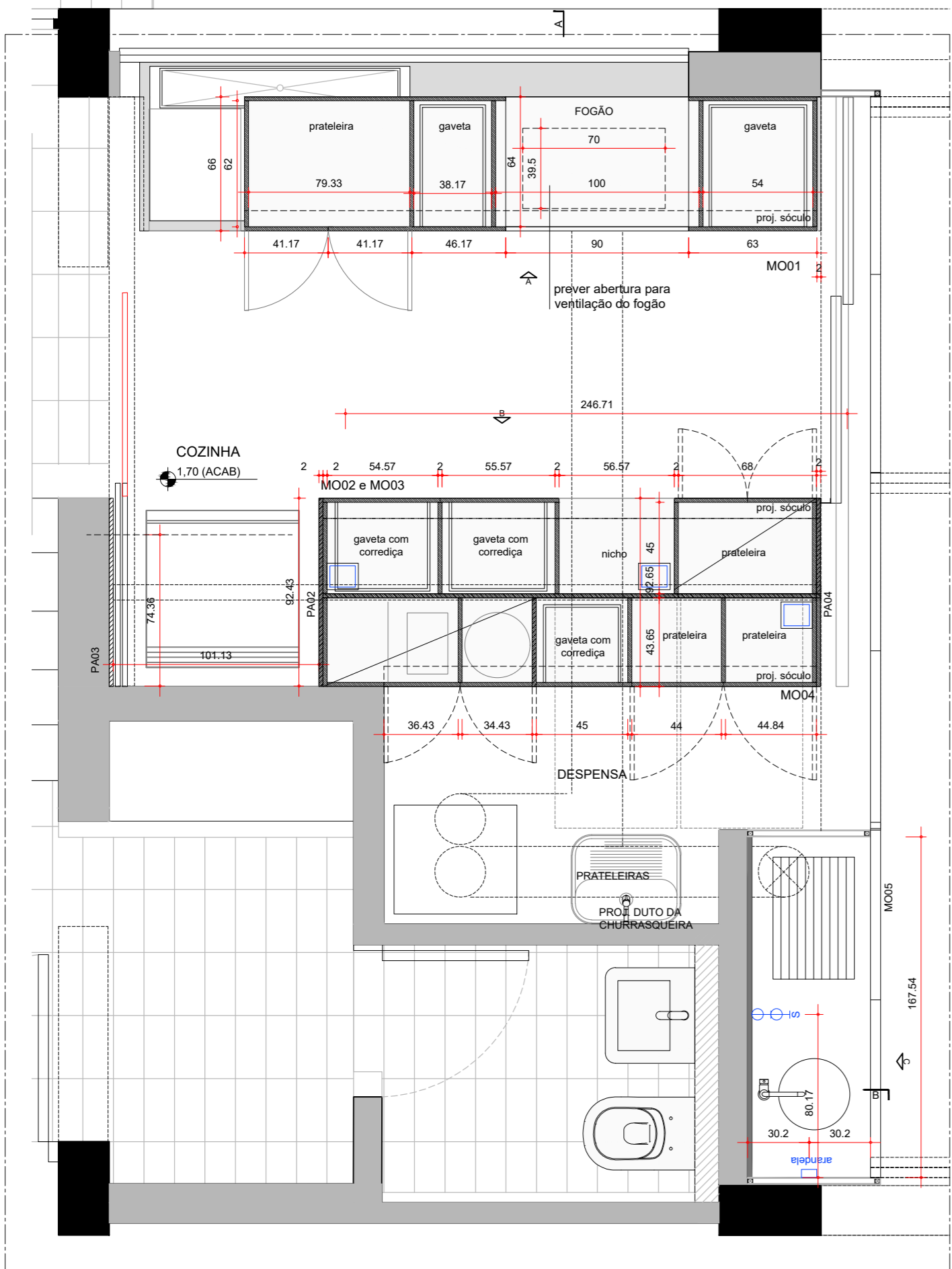

PLANTA MARCENARIA - COZINHA ESC 1:25

- armários em compensado prever ferragens hafele e bloom com amortecedor em: folha de madeira natural
- painéis em madeira folheada lustrada e rodapé com perfil metálico

- prever recorte na marcenaria para caixa de eletrica cx34ABS nicho: 105x125mm h=75mm
- prever recorte na marcenaria para caixa de eletrica (interruptor) e interfone cx34ABS nicho: 105x125mm h=75mm
- prever recorte na marcenaria para caixa de eletrica (interruptor) e interfone cx34ABS nicho: 105x125mm h=75mm

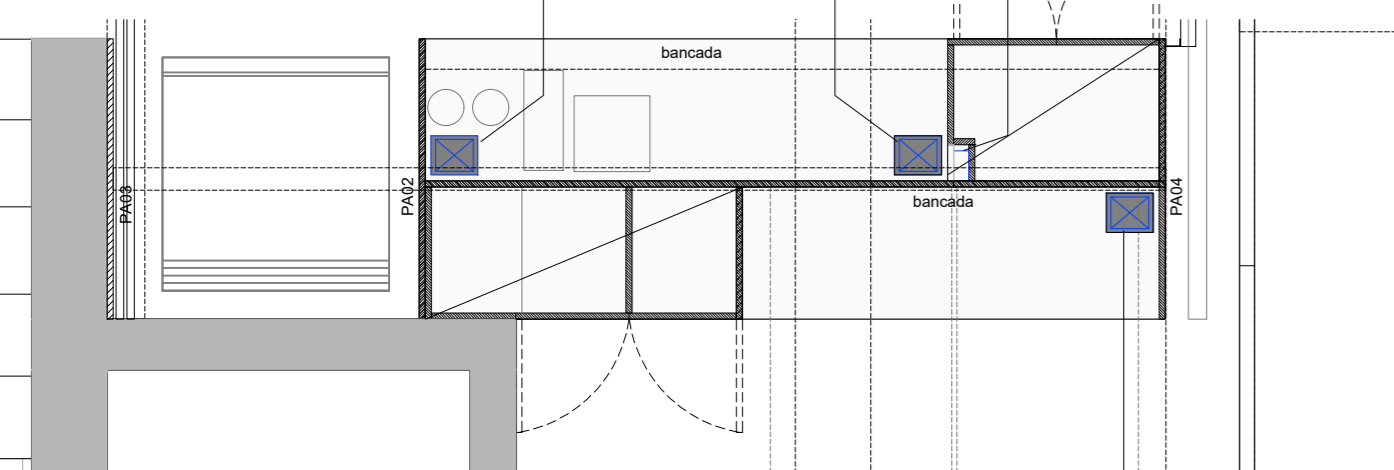

PLANTA MARCENARIA - COZINHA ESC 1:25

- armários em compensado prever ferragens hafele e bloom com amortecedor em: folha de madeira natural
- painéis em madeira folheada lustrada

- prever recorte na marcenaria para caixa de eletrica cx34ABS nicho: 105x125mm h=75mm

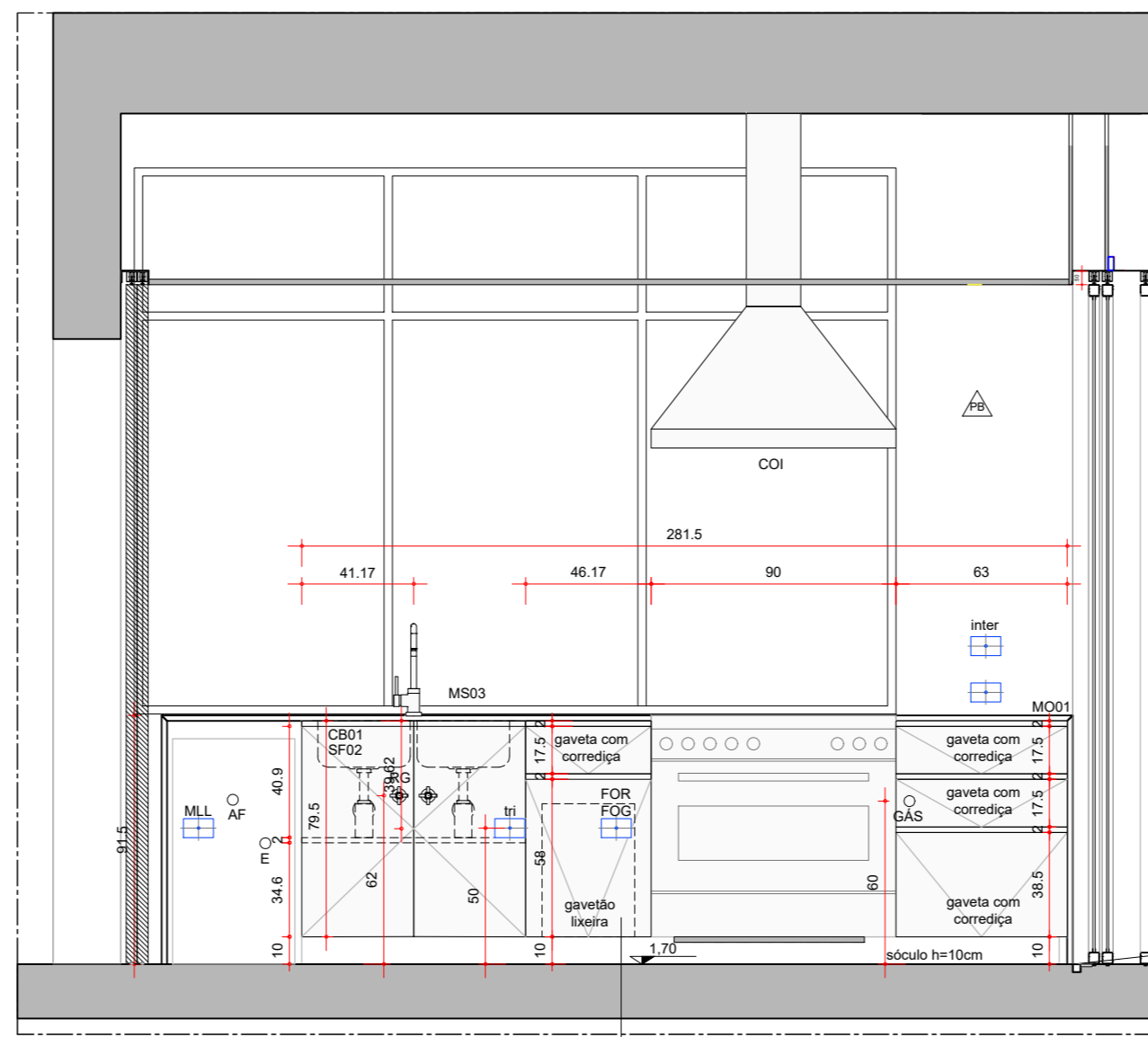

ELEVÇÃO A MO01 ESC 1:25

- armário em compensado prever ferragens hafele e bloom com amortecedor
- revestimento interno: fórmica
- revestimento externo: folha de madeira natural

- MO01: - 02 portas de abrir - 05 gavetas com corredeira - prever puxador chanfrado

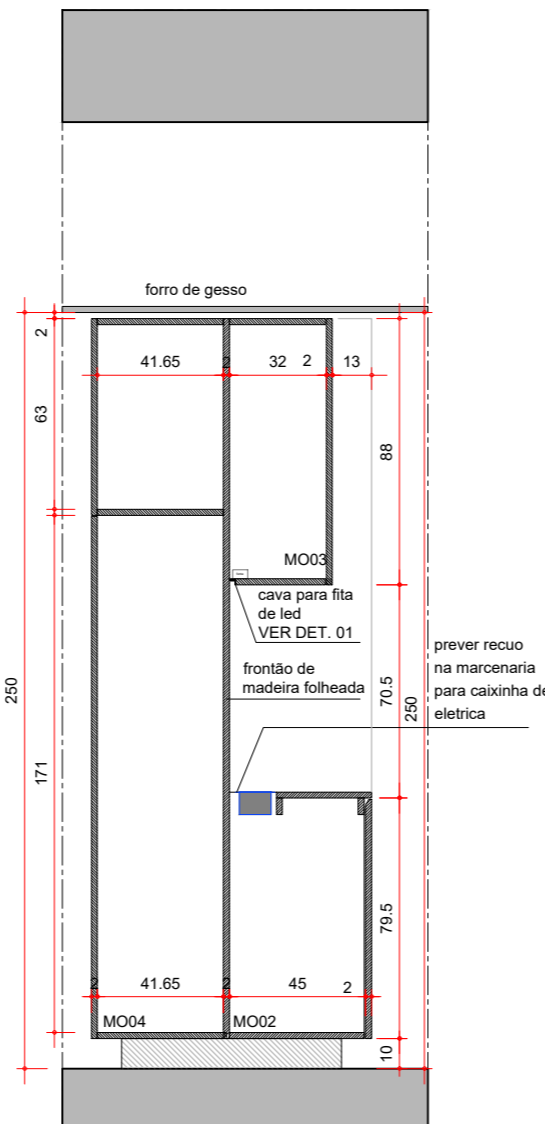

CORTE A MO02, MO03, MO04 ESC 1:25

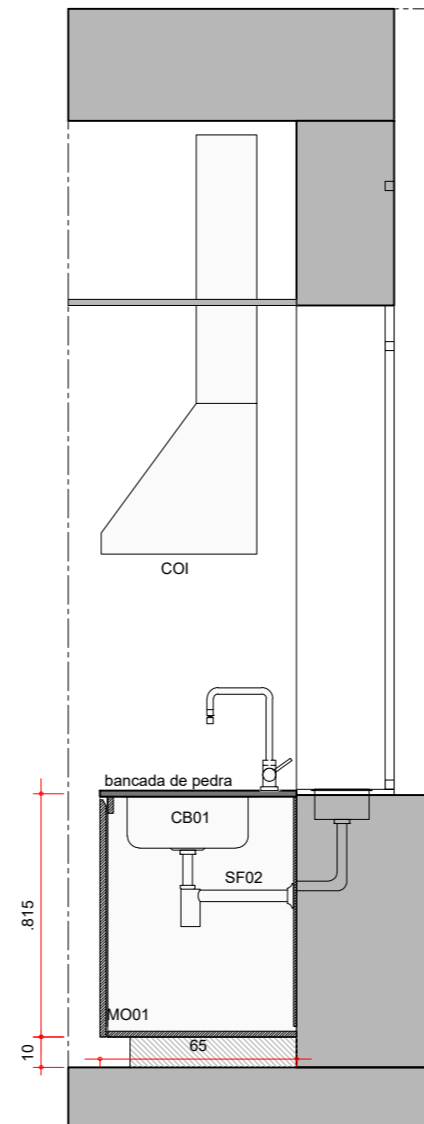

CORTE A MO01 ESC 1:25

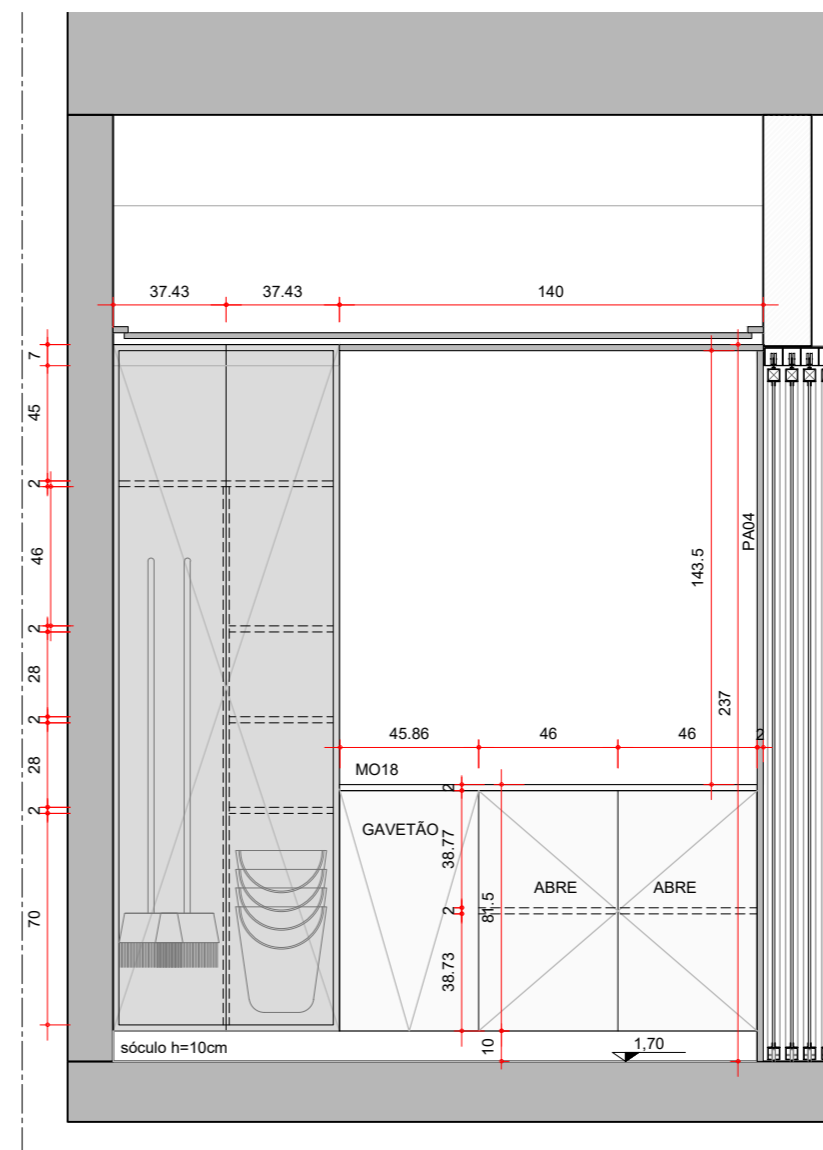

ELEVÇÃO MO04 ESC 1:25

- armário em compensado prever ferragens hafele e bloom com amortecedor
- prateleiras em compensado
- revestimento: fórmica

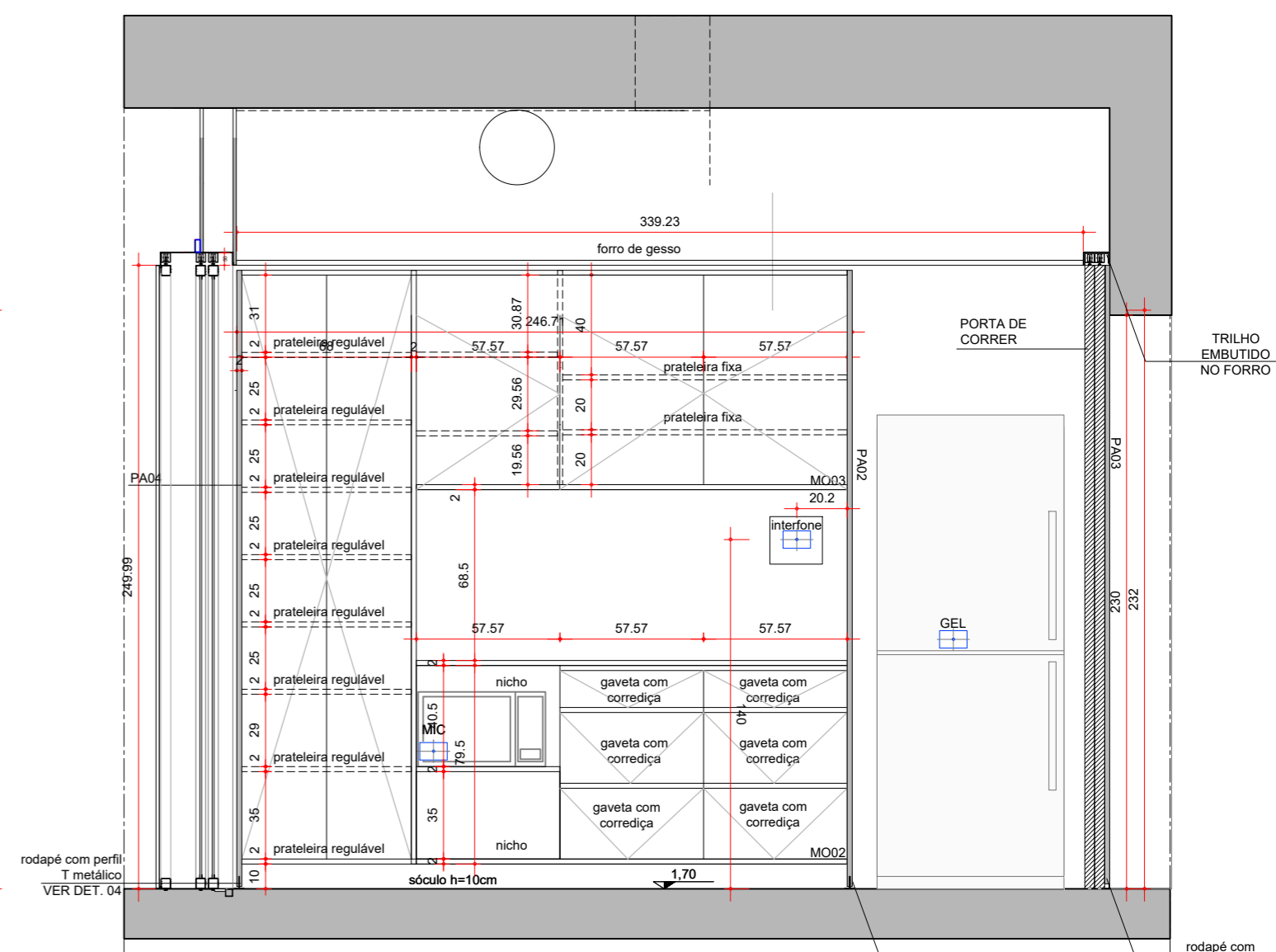

ELEVÇÃO B MO02, MO03 ESC 1:25

- armário em compensado prever ferragens hafele e bloom com amortecedor
- revestimento interno: fórmica
- revestimento externo: folha de madeira natural

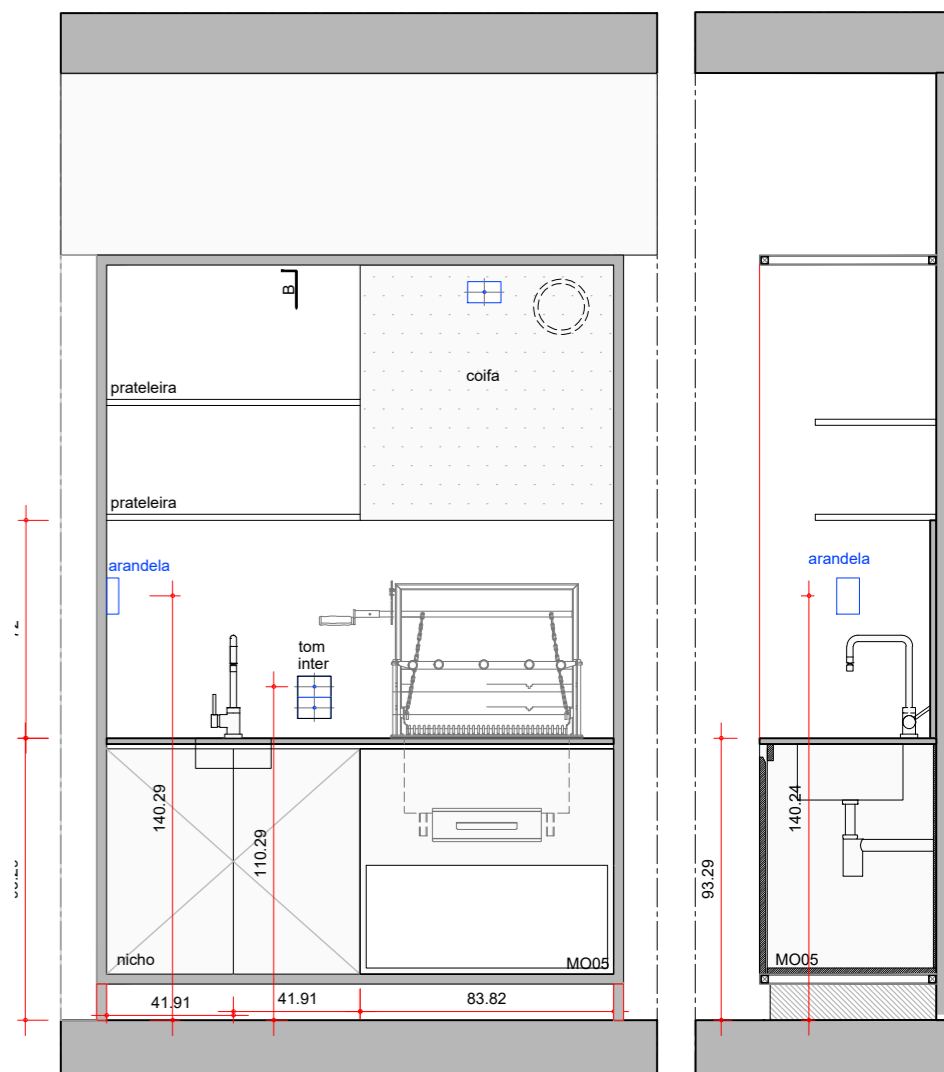

ELEVÇÃO MÓVEL CHURRASQUEIRA MO05 ESC 1:25

CORTE B MO05 ESC 1:25

OBRA RUA GUAÇU, 176

CLIENTE ANNA HELENA VILLELA E SILVIO OKSMAN

ASSUNTO MARCENARIA

ETAPA PROJETO EXECUTIVO

ESCALA: 1:75

DATA: 18.03.21

DESENHO: AHV

RESPONSÁVEL: ANNA H VILLELA

VISTO:

METRÓPOLE ARQUITETOS

FOLHA: E01

REVISÃO: R03

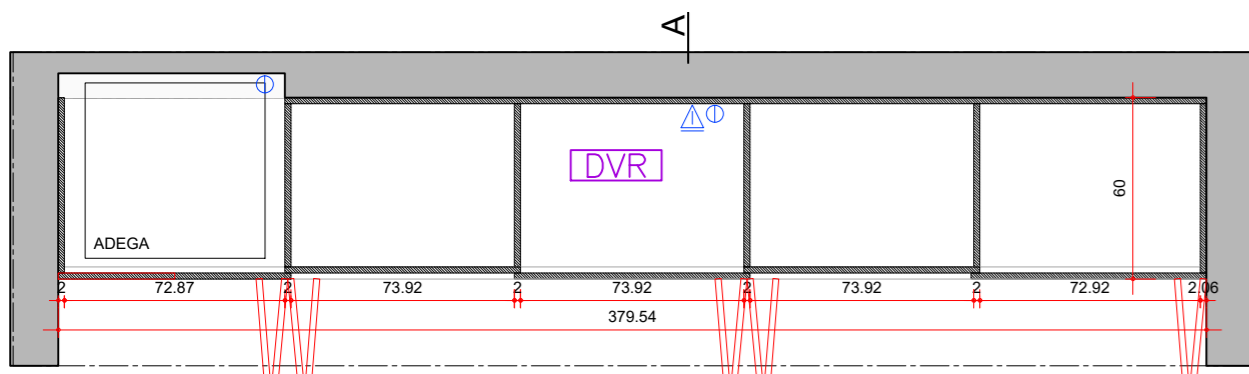

PLANTA MÓVEL SALA DE JANTAR
MO06
ESC 1:25

- armário em compensado naval (esta área tem umidade) prever ferragens hafele e bloom com amortecedor
- revestimento em folha de madeira natural lustrada

MO06:
- 05 portas de cc
- 01 prateleira

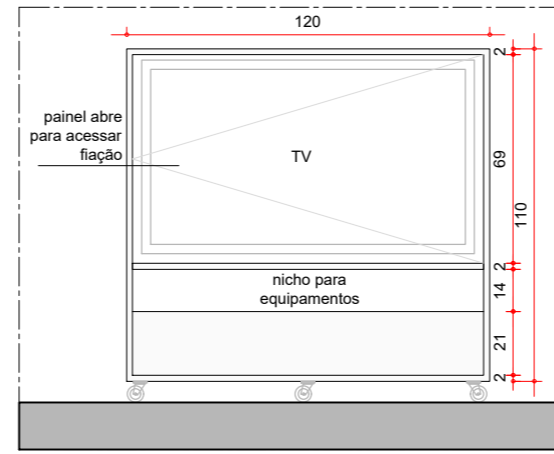

ELEVAÇÃO A
MO07
ESC 1:25

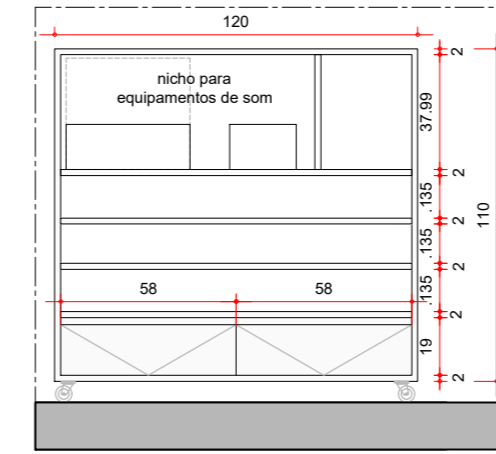

ELEVAÇÃO B
MO07
ESC 1:25

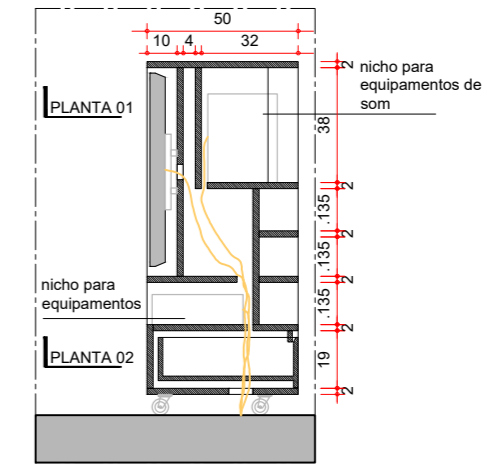

CORTE
MO07
ESC 1:25

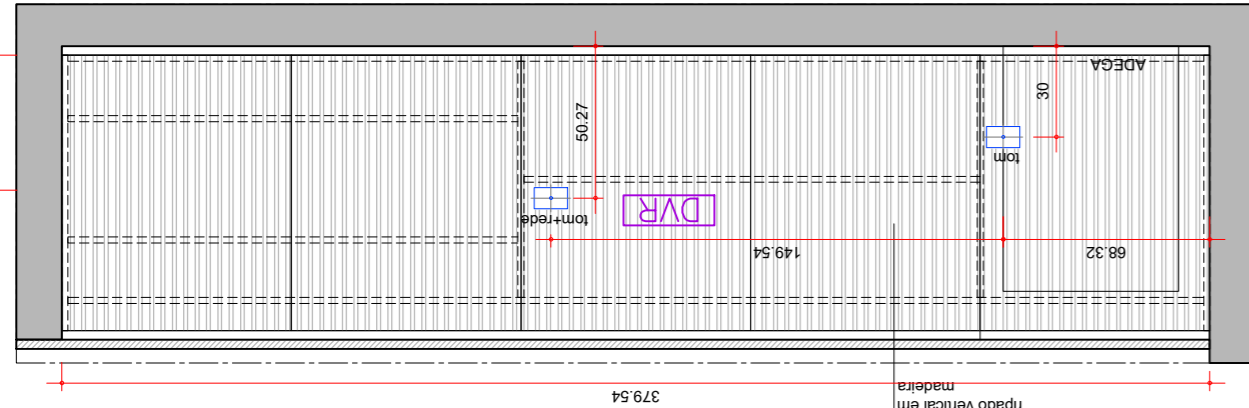

ELEVAÇÃO
MO06
ESC 1:25

- revestimento em folha de madeira natural lustrada
- 01 prateleira

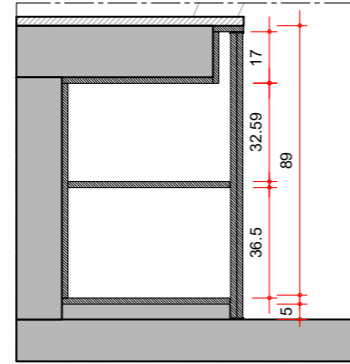

CORTE
MO06
ESC 1:25

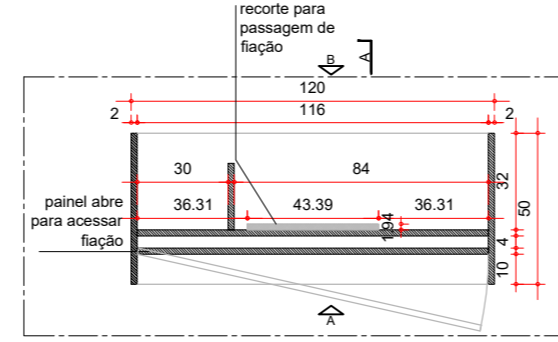

PLANTA 01
MO07
ESC 1:25

- armário em compensado folheado com madeira natural lustrada
- prever rodízio

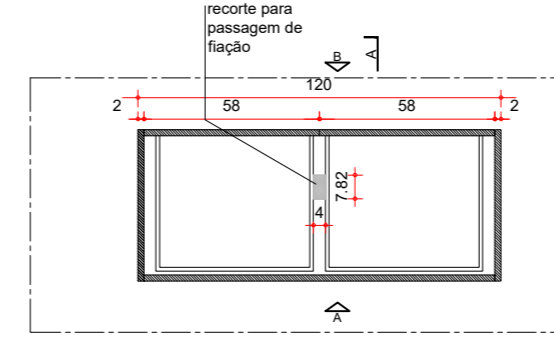

PLANTA 02
MO07
ESC 1:25

- armário em compensado folheado com madeira natural lustrada
- prever rodízio

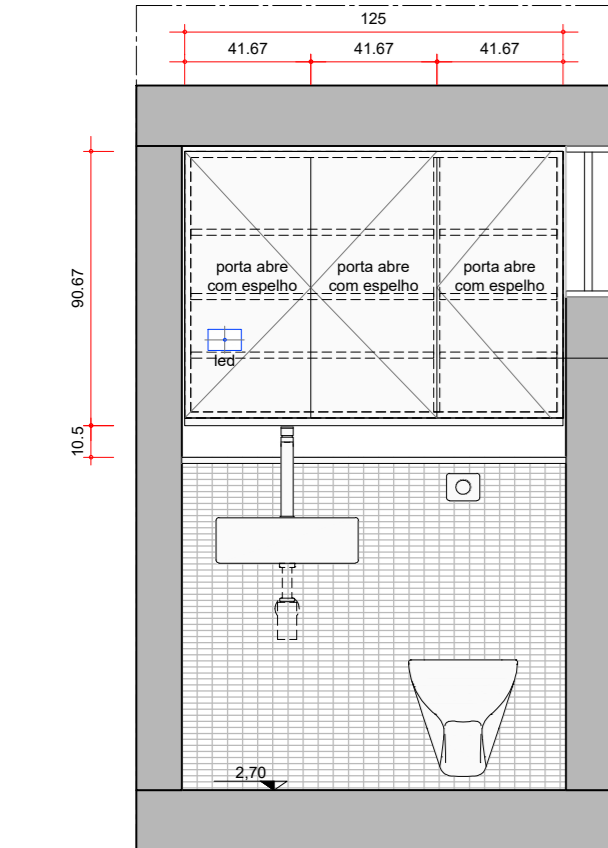

ELEVAÇÃO
MO09
ESC 1:25

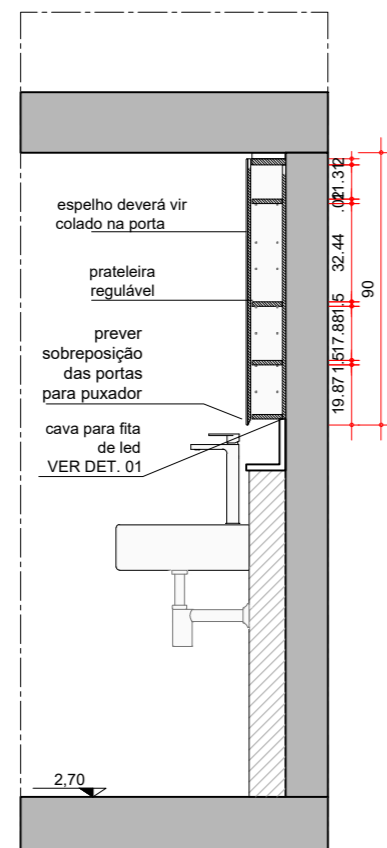

CORTE
MO09
ESC 1:25

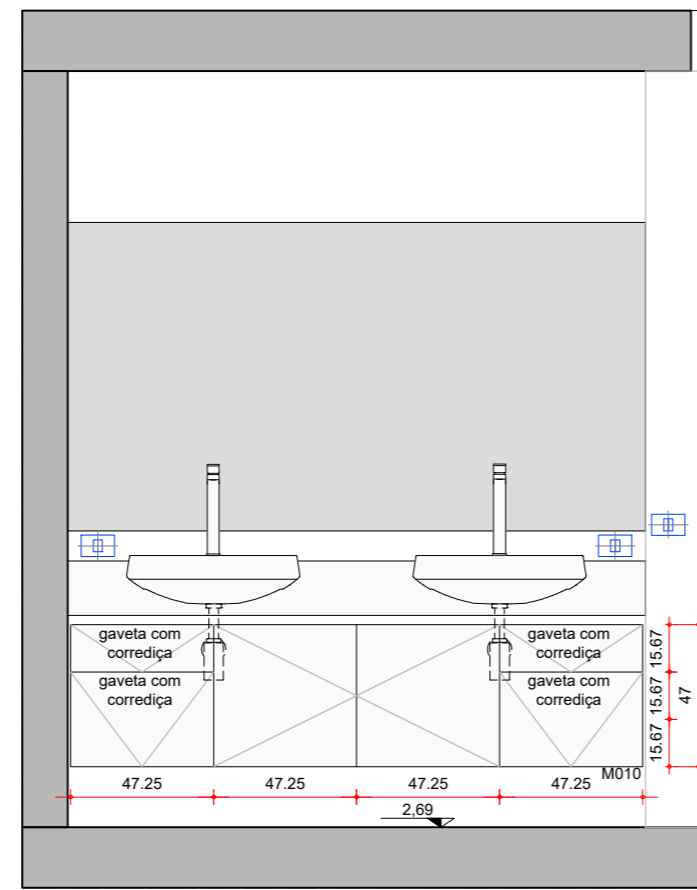

ELEVAÇÃO
MO10
ESC 1:25

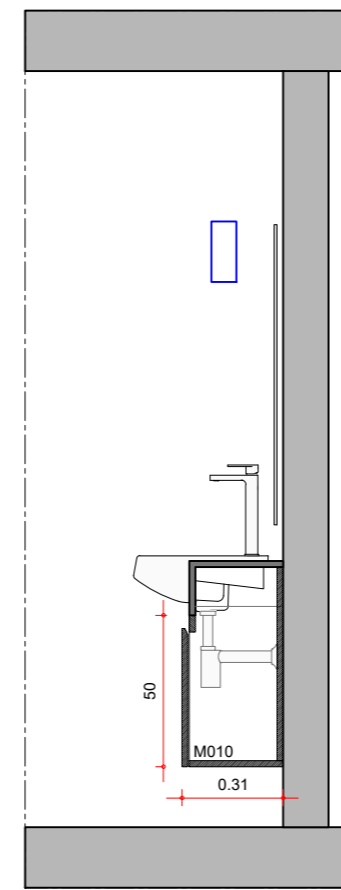

CORTE
MO10
ESC 1:25

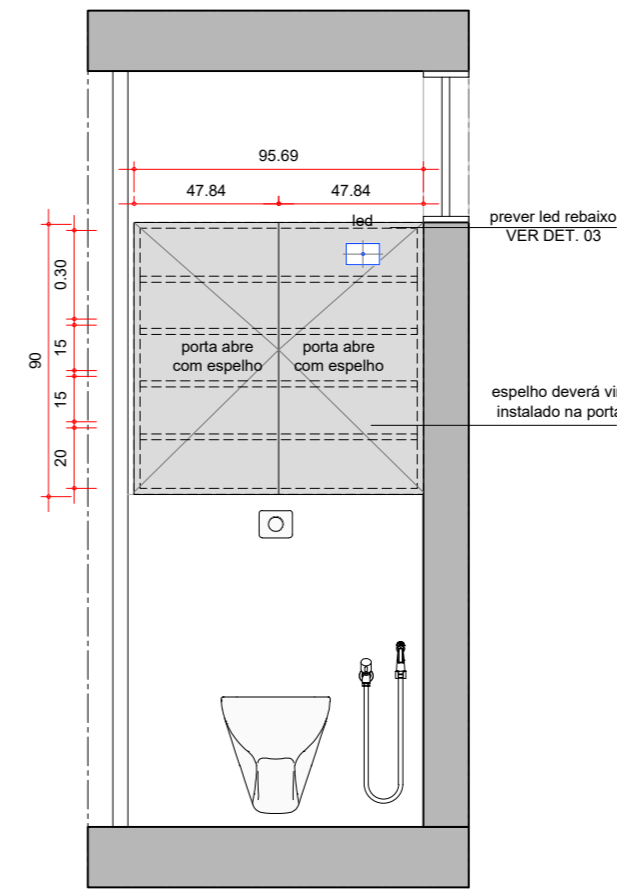

ELEVAÇÃO
MO11
ESC 1:25

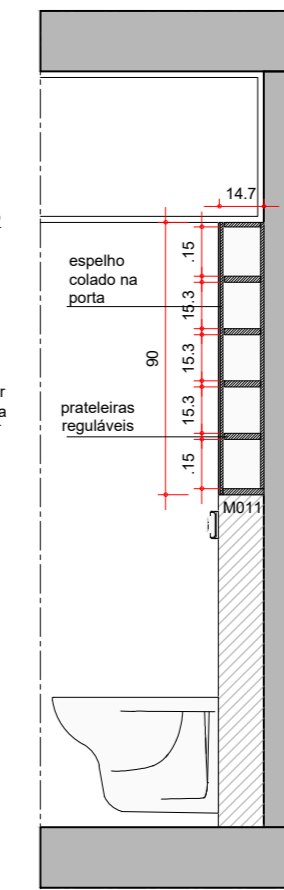

PLANTA
MO11
ESC 1:25

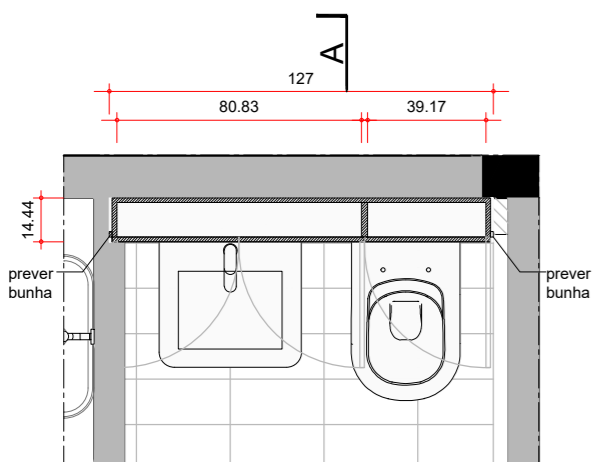

PLANTA
MO09 - LAVABO
ESC 1:25

- armário em compensado naval com topo aparente; prever ferragens hafele e bloom com amortecedor
 - revestimento interno: fórmica tx branca
- MO09:
- 03 portas de abrir com espelho
- 04 prateleiras reguláveis

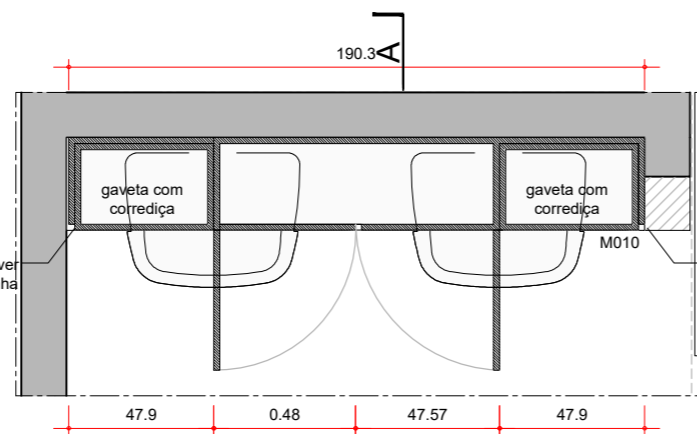

PLANTA
MO10 - BANHO 1 E 2
ESC 1:25

- armário em compensado naval com topo aparente; prever ferragens hafele e bloom com amortecedor
 - revestimento interno: fórmica texturizada branca
- MO10: 02 unidades
- 02 portas de abrir
- 06 gavetas com corredeira
- prever puxador chanfrado

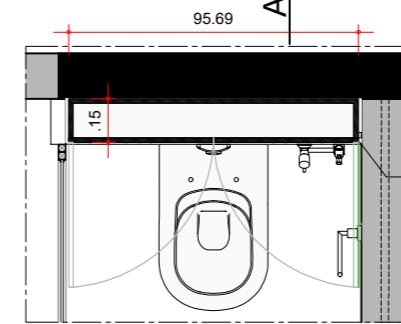

PLANTA
MO11 - BANHO 1 E 2
ESC 1:25

- armário em compensado naval com topo aparente; prever ferragens hafele e bloom com amortecedor
 - revestimento interno: fórmica texturizada branca
- MO11: 02 unidades
- 02 portas de abrir com espelho
- 03 prateleiras reguláveis

OBRA
RUA GUAÇU, 176

CLIENTE
ANNA HELENA VILLELA E SILVIO OKSMAN

ASSUNTO
MARCENARIA

ETAPA
PROJETO EXECUTIVO

ESCALA: 1:75

DATA: 25.09.2020

DESENHO: AHV

RESPONSÁVEL: ANNA H VILLELA

VISTO:

METRÓPOLE
ARQUITETOS

FOLHA: E02

REVISÃO: R01