

**OBSERVAÇÕES:**

- Todas as medidas deverão ser conferidas no local.
- Os desenhos utilizam a unidade de medida METRO.
- O escritório de arquitetura está isento de qualquer responsabilidade quando houver alterações das propostas apresentadas ou soluções adotadas em obra sem o prévio consentimento dos arquitetos responsáveis.
- Em caso de dúvida(s), contactar os arquitetos responsáveis.

**QUADRO DE ESQUADRIAS:**

CÓDIGO	LARG.	ALT.	PEIT.	FOLHAS	QTDE	FUNCIONAM.	MATERIAIS
P1	0.70m	2.10m	-	01	01	ABRIR	MADEIRA
P2	0.80m	2.10m	-	01	03	ABRIR	MADEIRA
P3	0.90m	2.10m	-	01	28	ABRIR	MADEIRA
P4	0.90m	2.10m	-	01	20	PIVOTANTE	VIDRO JATEADO
P5	0.90m	2.10m	-	01	26	ABRIR	TELA METÁLICA
P6	0.90m	2.10m	-	01	01	ABRIR	METÁLICA (SOLAMENTO PARA BARRIL)
P7	0.90m	2.10m	-	01	04	CORRER	MADEIRA
P8	0.90m	2.10m	-	01	01	ABRIR	TELA METÁLICA
P9	1.00m	2.10m	-	01	01	ABRIR	METÁLICA (COM ISOLANTE TÉRMICO)
P10	1.20m	2.10m	-	01	07	ABRIR	MADEIRA
P11	1.20m	2.40m	-	01	17	ABRIR	MADEIRA
P12	1.20m	2.40m	-	01	02	ABRIR	METÁLICA (COM TELA ANTIMOSQUITO)
P13	1.80m	2.40m	-	02	02	ABRIR	METÁLICA (SOLAMENTO PARA BARRIL)
P14	1.80m	2.40m	-	02	01	CORRER	METÁLICA
P15	1.80m	2.10m	-	02	01	ABRIR	MADEIRA (TRATAMENTO ANTI-FUNGO)
P16	1.80m	2.10m	-	02	03	PIVOTANTE	VIDRO JATEADO
P17	1.80m	2.10m	-	02	06	ABRIR	MADEIRA
P18	2.00m	2.10m	-	01	01	ABRIR	TELA METÁLICA
P19	2.00m	1.20m	-	02	02	ABRIR	MADEIRA
P20	2.00m	2.10m	-	01	01	ABRIR	METÁLICA (COM TELA ANTIMOSQUITO)
P21	2.00m	2.10m	-	02	05	ABRIR	VENEZIANAS (EM ALUMÍNIO BRANCO)
P22	2.00m	2.10m	-	01	05	FIXA	VENEZIANAS (EM ALUMÍNIO BRANCO)
P23	2.40m	3.80m	-	01	01	CORRER	METÁLICA
P24	3.00m	3.80m	-	02	03	ABRIR	MADEIRA (REVESTIMENTO EM CORTIÇA 100%)
P25	1.50m	2.10m	-	02	01	ABRIR	TELA METÁLICA
J1	7.10m	1.14m	2.10m	10	04	PIVOTANTE	VIDRO
J2	0.80m	1.10m	1.00m	02	02	GUILHOTINA	VIDRO
J3	4.30m	2.20m	0.40m	01	03	FIXA	VIDRO (TRIPLEX)
J4	3.40m	0.80m	2.10m	04	02	PIVOTANTE	VIDRO

**PROJETO EXECUTIVO DE ARQUITETURA**

PROJETO: HOSPITAL VETERINÁRIO  
 CLIENTE: UNILEÃO  
 LOCAL: CAMPUS LAGOA SECA / JUZEIRO DO NORTE/CE

01 / 17

CONTEÚDO:

01 PAGINAÇÃO DAS ESQUADRIAS	11 AMPLIAÇÃO DAS BANCADAS
02 PAGINAÇÃO DAS ESQUADRIAS	12 PIQUETES / DET. CERCAS
03 PAGINAÇÃO DAS ESQUADRIAS	13 GAIOLAS / PISCINA DE FORMOL
04 MUROS DE COBOGÓS	14 CANIL E GATIL
05 AMPLIAÇÕES ÁREAS MOLHADAS	15 PISCINAS
06 AMPLIAÇÕES ÁREAS MOLHADAS	16 ESCADAS / EMBARCADOUROS
07 AMPLIAÇÕES ÁREAS MOLHADAS	17 JARDIM ESCALONADO
08 ÁREAS MOLHADAS/AMBIENTE/ÁREA FRIA	18
09 AMPLIAÇÃO DAS BANCADAS	19
10 AMPLIAÇÃO DAS BANCADAS	20

DATA: SETEMBRO / 2018

ESCALA: INDICADA

DESENHO: ALESSANDRA BRAGA  
 ALICE TELES  
 ARMÊNIA ARAUJO  
 GABRIELA BRASILEIRO  
 JOYCE DE DEUS  
 MAYARA ROCHA  
 PAULLA THIERS

PROJETO ARQUITETÔNICO:  
 ARQ. GEORGE LINS CAU: A48586-1

Rua Manoel Miguel dos Anjos, 300  
 Bairro: Jardim Gonzaga CEP: 63046-190  
 Juazeiro do Norte / Ceará

Telefones: (88) 98802-6219/(88) 98802-6220  
 E-mail: linsarquitetosassociados@gmail.com

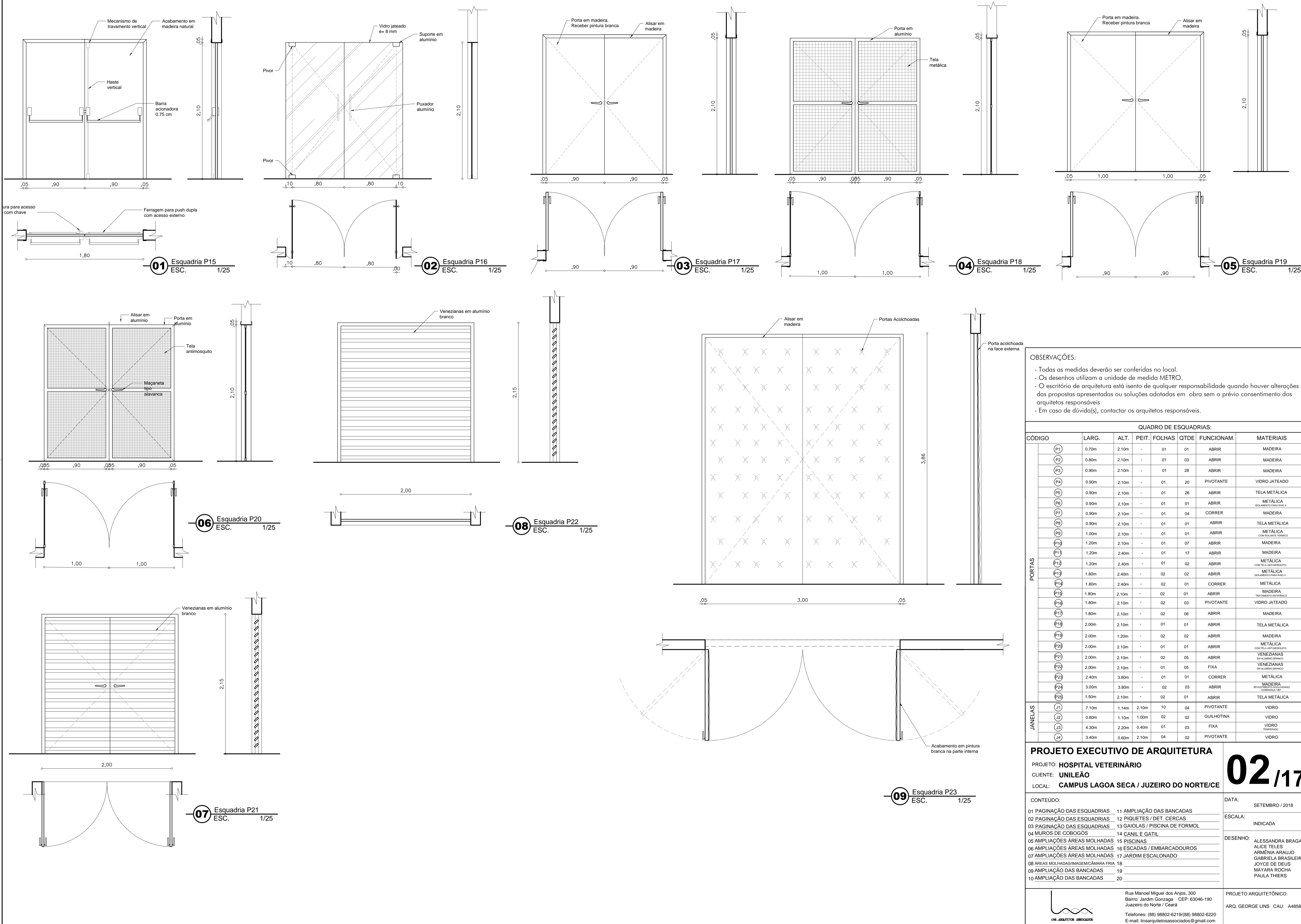

**OBSERVAÇÕES:**

- Todas as medidas deverão ser conferidas no local.
- Os desenhos utilizam a unidade de medida METRO.
- O escritório de arquitetura está isento de qualquer responsabilidade quando houver alterações das propostas apresentadas ou soluções adotadas em obra sem o prévio consentimento dos arquitetos responsáveis.
- Em caso de dúvida(s), contactar os arquitetos responsáveis.

**QUADRO DE ESQUADRIAS:**

CÓDIGO	LARG.	ALT.	PEIT.	FOLHAS	QTDE	FUNCIONAM.	MATERIAIS
P1	0.70m	2.10m	-	01	01	ABRIR	MADEIRA
P2	0.80m	2.10m	-	01	03	ABRIR	MADEIRA
P3	0.90m	2.10m	-	01	28	ABRIR	MADEIRA
P4	0.90m	2.10m	-	01	20	PIVOTANTE	VIDRO JATEADO
P5	0.90m	2.10m	-	01	26	ABRIR	TELA METÁLICA
P6	0.90m	2.10m	-	01	01	ABRIR	METÁLICA (ISOLAMENTO PARA BANCADA)
P7	0.90m	2.10m	-	01	04	CORRER	MADEIRA
P8	0.90m	2.10m	-	01	01	ABRIR	TELA METÁLICA
P9	1.00m	2.10m	-	01	01	ABRIR	METÁLICA (COM TELA ANTIMOSQUITO)
P10	1.20m	2.10m	-	01	07	ABRIR	MADEIRA
P11	1.20m	2.40m	-	01	17	ABRIR	MADEIRA
P12	1.20m	2.40m	-	01	02	ABRIR	METÁLICA (COM TELA ANTIMOSQUITO)
P13	1.80m	2.40m	-	02	02	ABRIR	METÁLICA (ISOLAMENTO PARA BANCADA)
P14	1.80m	2.40m	-	02	01	CORRER	METÁLICA
P15	1.80m	2.10m	-	02	01	ABRIR	MADEIRA (TRATAMENTO ANTI-FUNGO)
P16	1.80m	2.10m	-	02	03	PIVOTANTE	VIDRO JATEADO
P17	1.80m	2.10m	-	02	06	ABRIR	MADEIRA
P18	2.00m	2.10m	-	01	01	ABRIR	TELA METÁLICA
P19	2.00m	1.20m	-	02	02	ABRIR	MADEIRA
P20	2.00m	2.10m	-	01	01	ABRIR	METÁLICA (COM TELA ANTIMOSQUITO)
P21	2.00m	2.10m	-	02	05	ABRIR	VENEZIANAS EM ALUMÍNIO BRANCO
P22	2.00m	2.10m	-	01	05	FIXA	VENEZIANAS EM ALUMÍNIO BRANCO
P23	2.40m	3.80m	-	01	01	CORRER	METÁLICA
P24	3.00m	3.80m	-	02	03	ABRIR	MADEIRA (REVESTIMENTO EM BORDA DE COBERTURA 150°)
P25	1.50m	2.10m	-	02	01	ABRIR	TELA METÁLICA
J1	7.10m	1.14m	2.10m	10	04	PIVOTANTE	VIDRO
J2	0.80m	1.10m	1.00m	02	02	GUILHOTINA	VIDRO
J3	4.30m	2.20m	0.40m	01	03	FIXA	VIDRO (TRIPLO)
J4	3.40m	0.60m	2.10m	04	02	PIVOTANTE	VIDRO

**PROJETO EXECUTIVO DE ARQUITETURA**

PROJETO: HOSPITAL VETERINÁRIO  
 CLIENTE: UNILEÃO  
 LOCAL: CAMPUS LAGOA SECA / JUZEIRO DO NORTE/CE

02/17

DATA: SETEMBRO / 2018  
 ESCALA: INDICADA  
 DESENHO: ALESSANDRA BRAGA, ALICE TELES, ARMÊNIA ARAUJO, GABRIELA BRASILEIRO, JOYCE DE DEUS, MAYARA ROCHA, PAULLA THIERS

CONTEÚDO:

01 PAGINAÇÃO DAS ESQUADRIAS	11 AMPLIAÇÃO DAS BANCADAS
02 PAGINAÇÃO DAS ESQUADRIAS	12 PIQUETES / DET. CERCAS
03 PAGINAÇÃO DAS ESQUADRIAS	13 GAIOLOS / PISCINA DE FORMOL
04 MUROS DE COBOGÓS	14 CANIL E GATIL
05 AMPLIAÇÕES ÁREAS MOLHADAS	15 PISCINAS
06 AMPLIAÇÕES ÁREAS MOLHADAS	16 ESCADAS / EMBARCADOUROS
07 AMPLIAÇÕES ÁREAS MOLHADAS	17 JARDIM ESCALONADO
08 ÁREAS MOLHADAS/MANEIO DE ANIMAIS	18
09 AMPLIAÇÃO DAS BANCADAS	19
10 AMPLIAÇÃO DAS BANCADAS	20

Rua Manoel Miguel dos Anjos, 300  
 Bairro: Jardim Gonzaga CEP: 63046-190  
 Juazeiro do Norte / Ceará  
 Telefones: (88) 98802-6219/(88) 98802-6220  
 E-mail: linsarquitetosassociados@gmail.com

PROJETO ARQUITETÔNICO:  
 ARQ. GEORGE LINS CAU: A48586-1

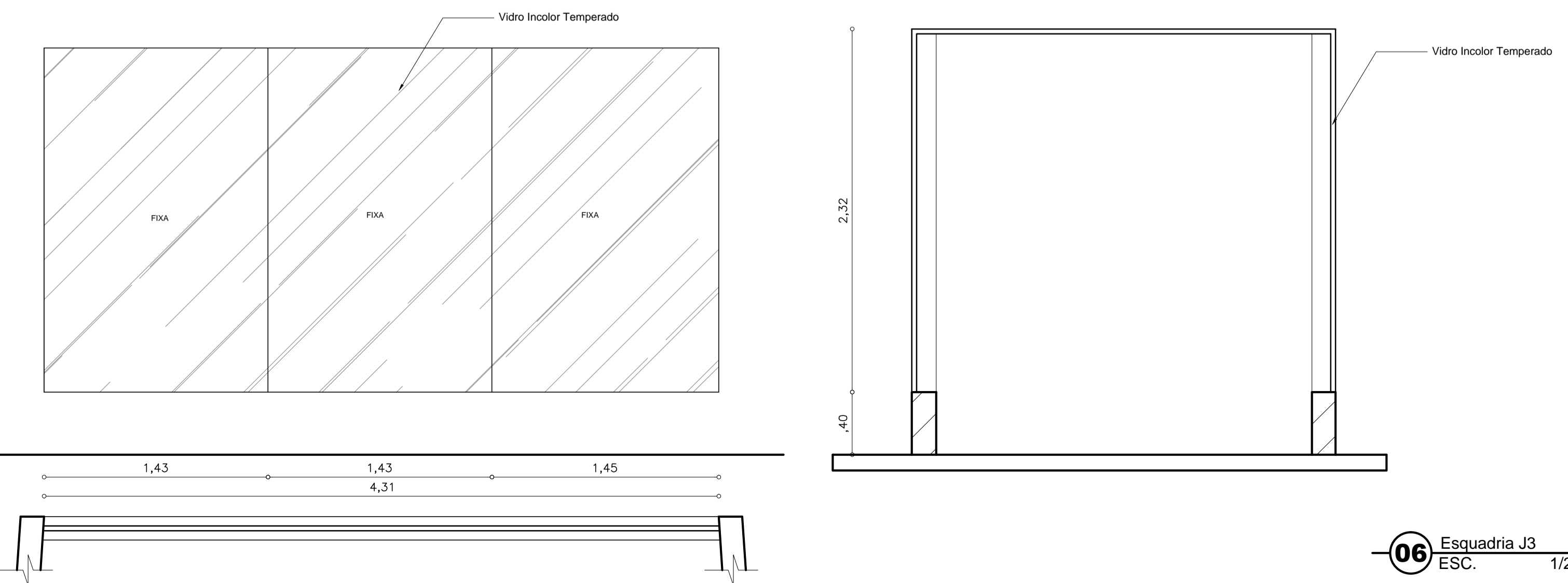
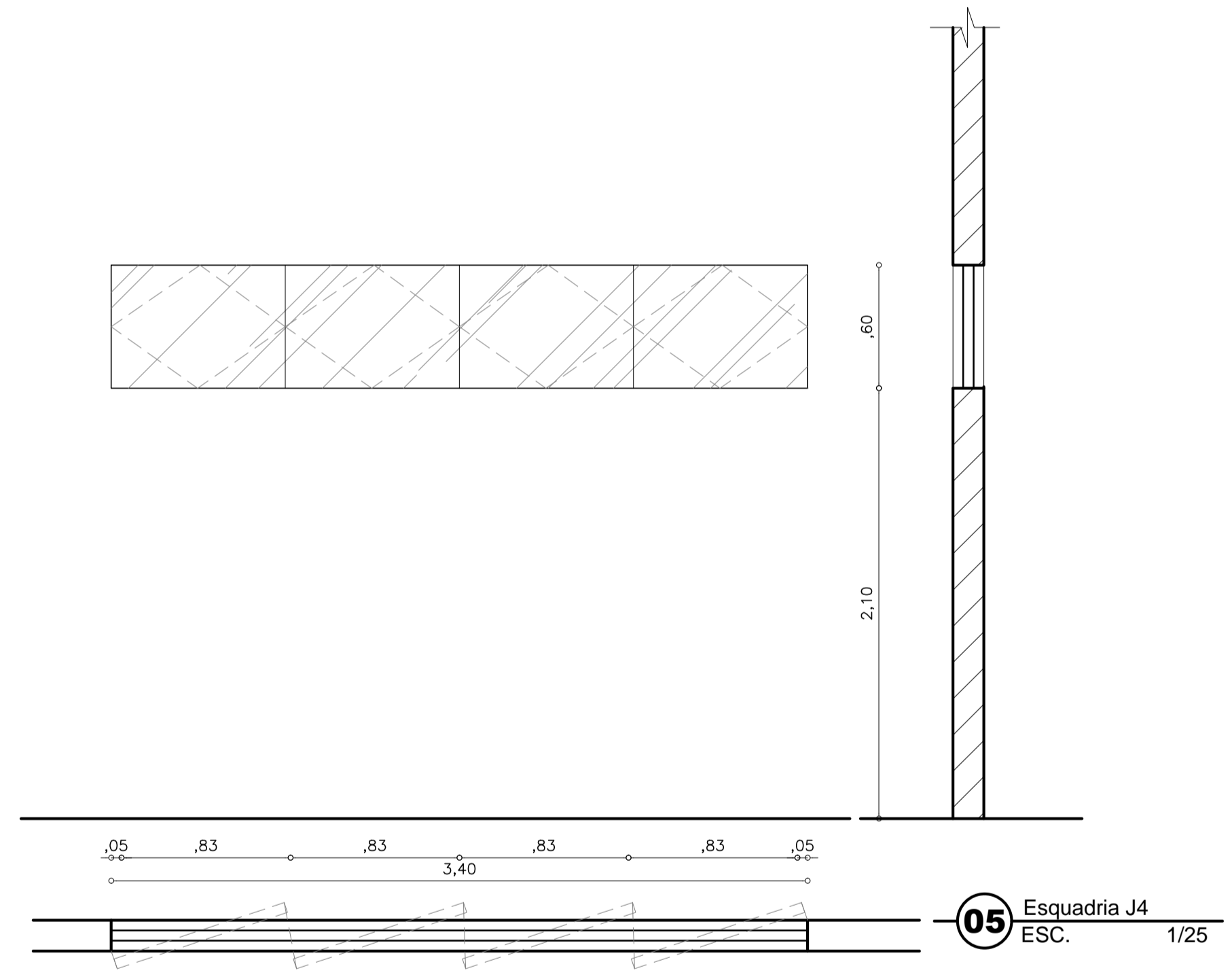
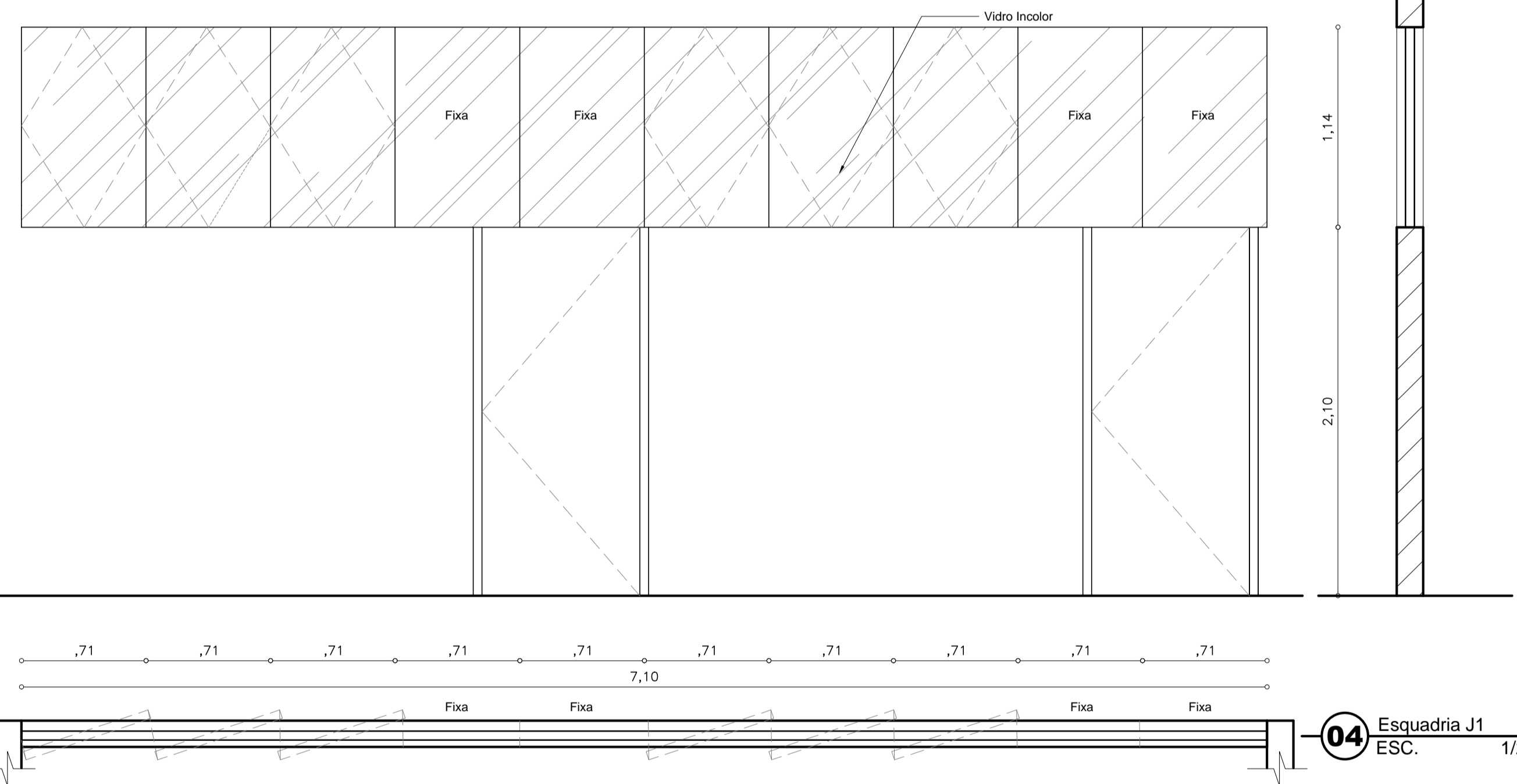
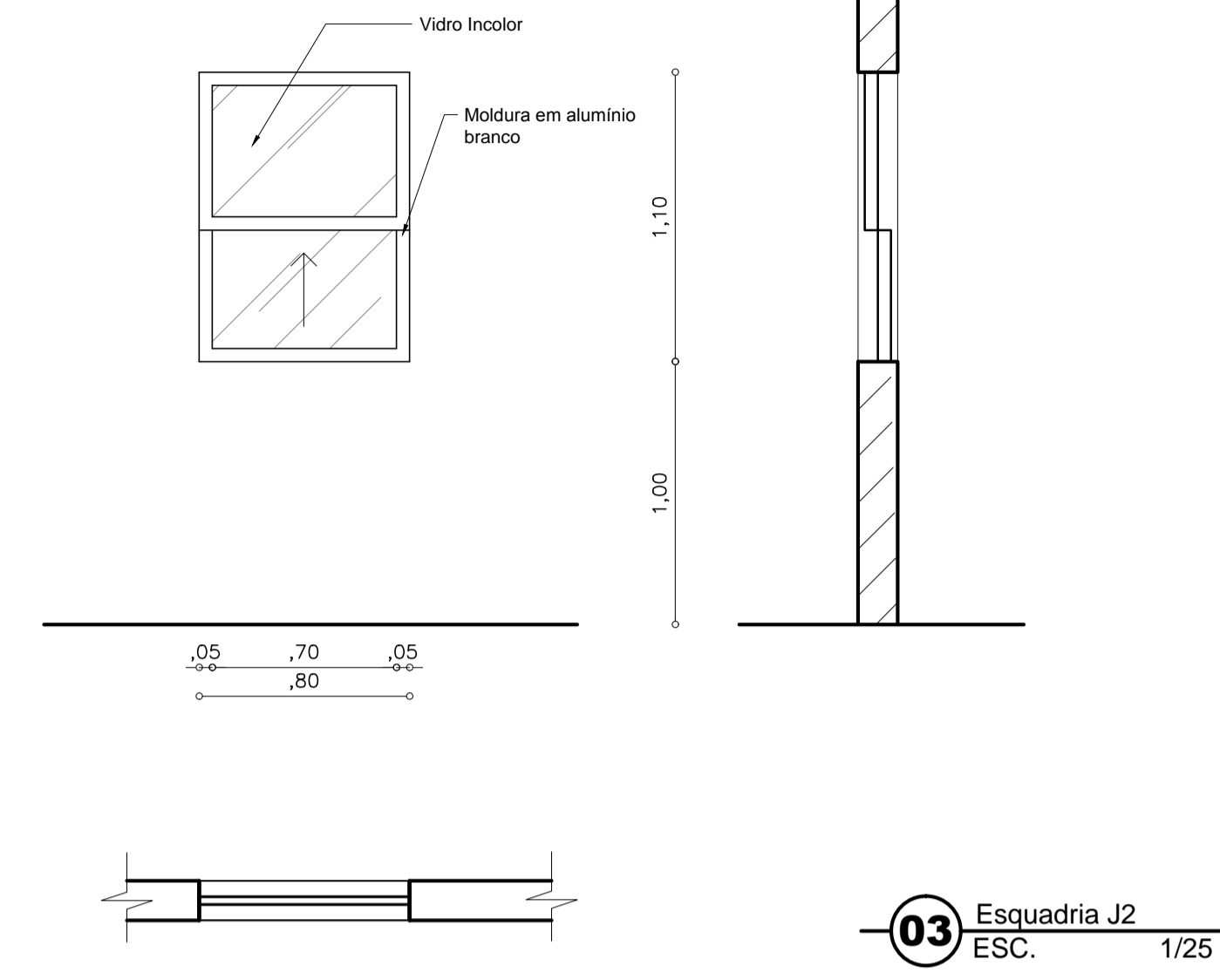
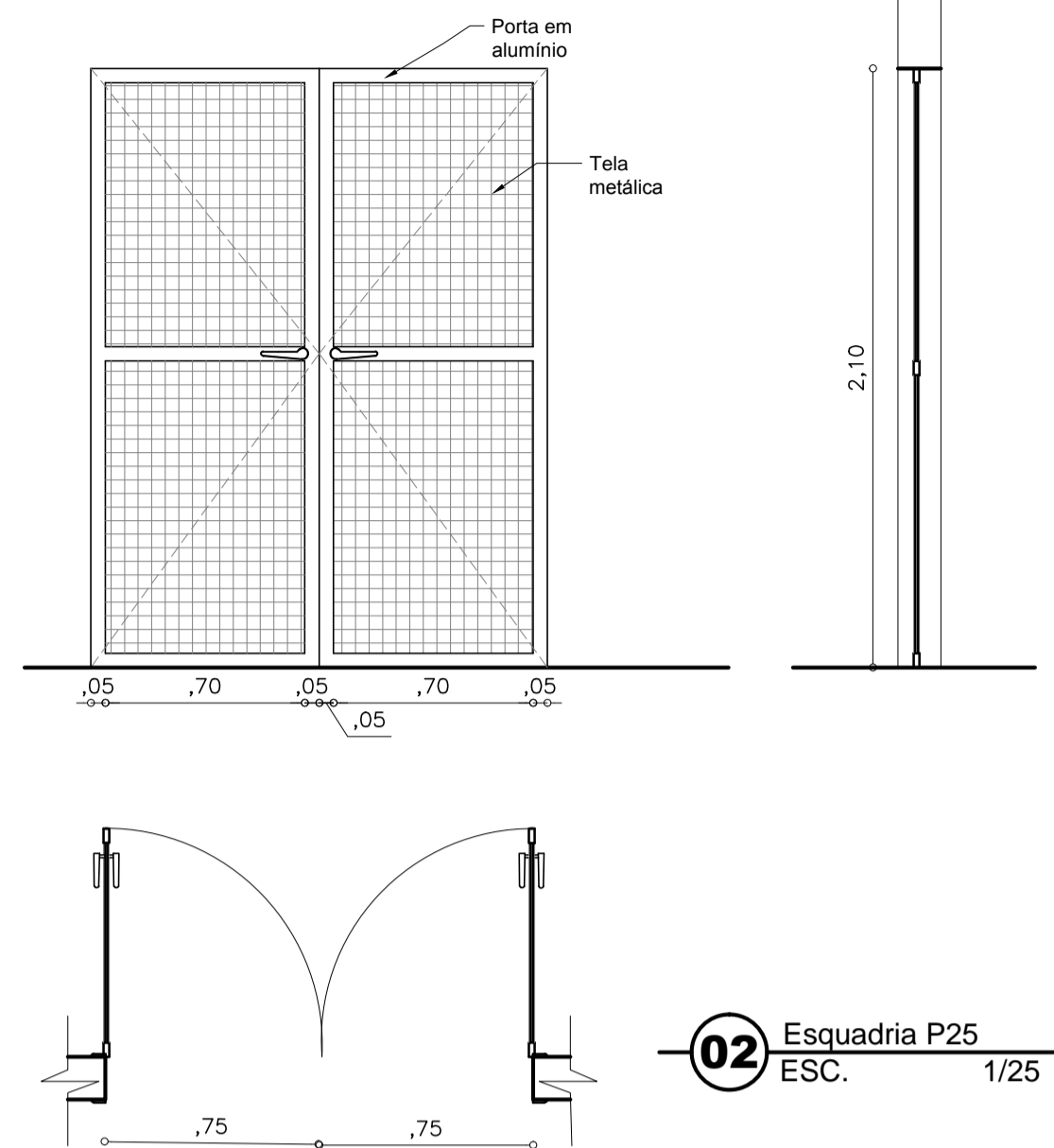
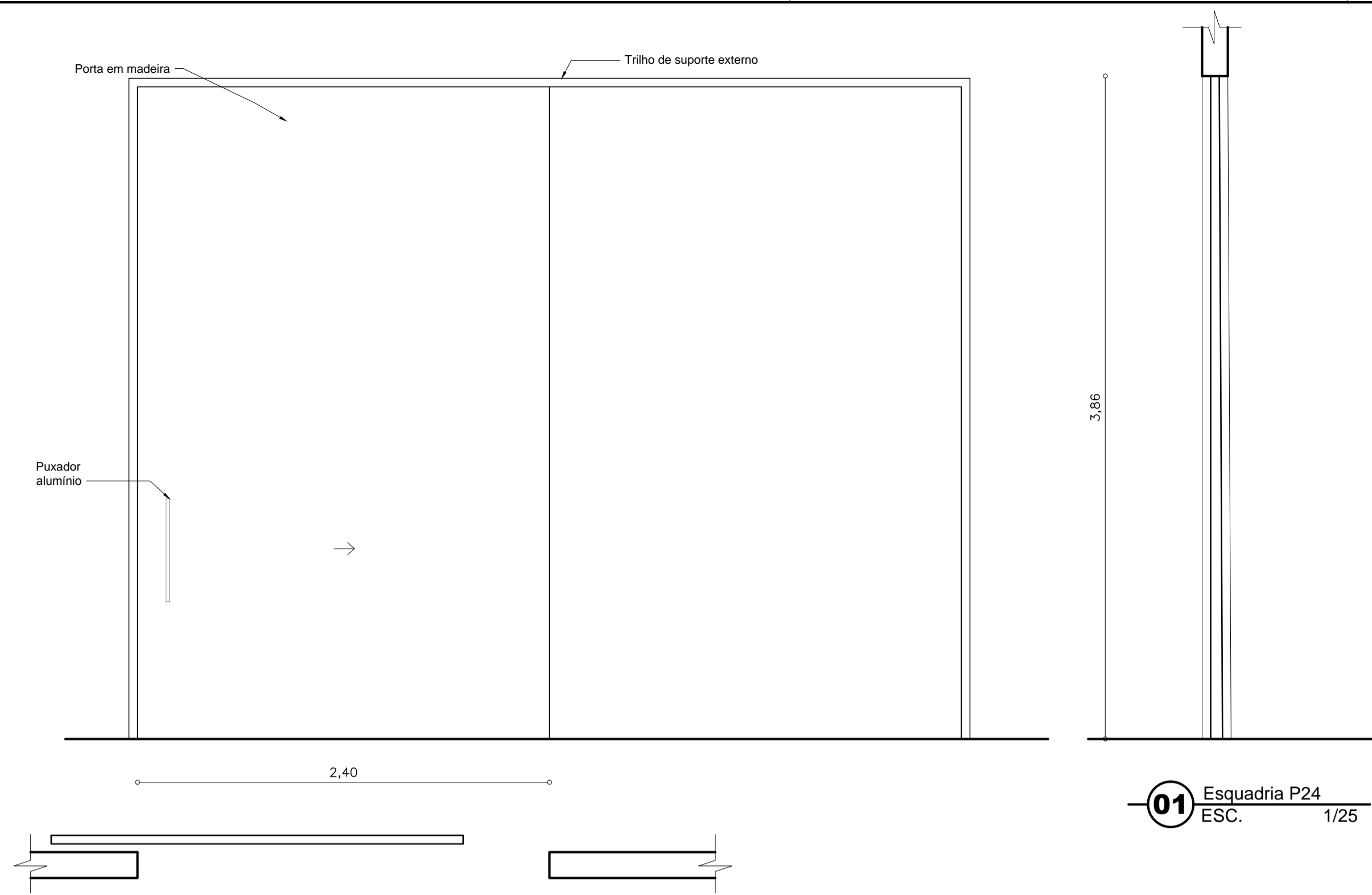

**OBSERVAÇÕES:**

- Todas as medidas deverão ser conferidas no local.
- Os desenhos utilizam a unidade de medida METRO.
- O escritório de arquitetura está isento de qualquer responsabilidade quando houver alterações das propostas apresentadas ou soluções adotadas em obra sem o prévio consentimento dos arquitetos responsáveis.
- Em caso de dúvida(s), contactar os arquitetos responsáveis.

**QUADRO DE ESQUADRIAS:**

CÓDIGO	LARG.	ALT.	PEIT.	FOLHAS	QTDE	FUNCIONAM.	MATERIAIS
P1	0.70m	2.10m	-	01	01	ABRIR	MADEIRA
P2	0.80m	2.10m	-	01	03	ABRIR	MADEIRA
P3	0.90m	2.10m	-	01	28	ABRIR	MADEIRA
P4	0.90m	2.10m	-	01	20	PIVOTANTE	VIDRO JATEADO
P5	0.90m	2.10m	-	01	26	ABRIR	TELA METÁLICA
P6	0.90m	2.10m	-	01	01	ABRIR	METÁLICA ISOLAMENTO PARA BAIXO X
P7	0.90m	2.10m	-	01	04	CORRER	MADEIRA
P8	0.90m	2.10m	-	01	01	ABRIR	TELA METÁLICA
P9	1.00m	2.10m	-	01	01	ABRIR	METÁLICA COM ISOLANTE TÉRMICO
P10	1.20m	2.10m	-	01	07	ABRIR	MADEIRA
P11	1.20m	2.40m	-	01	17	ABRIR	MADEIRA
P12	1.20m	2.40m	-	01	02	ABRIR	METÁLICA COM TELA ANT-MOSQUITO
P13	1.80m	2.40m	-	02	02	ABRIR	METÁLICA ISOLAMENTO PARA BAIXO X
P14	1.80m	2.40m	-	02	01	CORRER	METÁLICA
P15	1.80m	2.10m	-	02	01	ABRIR	MADEIRA TRATAMENTO ANTI-FUNGO
P16	1.80m	2.10m	-	02	03	PIVOTANTE	VIDRO JATEADO
P17	1.80m	2.10m	-	02	06	ABRIR	MADEIRA
P18	2.00m	2.10m	-	01	01	ABRIR	TELA METÁLICA
P19	2.00m	1.20m	-	02	02	ABRIR	MADEIRA
P20	2.00m	2.10m	-	01	01	ABRIR	METÁLICA COM TELA ANT-MOSQUITO
P21	2.00m	2.10m	-	02	05	ABRIR	VENEZIANAS EM ALUMÍNIO BRANCO
P22	2.00m	2.10m	-	01	05	FIXA	VENEZIANAS EM ALUMÍNIO BRANCO
P23	2.40m	3.80m	-	01	01	CORRER	METÁLICA
P24	3.00m	3.80m	-	02	03	ABRIR	MADEIRA REVESTIMENTO EM TAVELA CORBOLÇA 10X
P25	1.50m	2.10m	-	02	01	ABRIR	TELA METÁLICA
J1	7.10m	1.14m	2.10m	10	04	PIVOTANTE	VIDRO
J2	0.80m	1.10m	1.00m	02	02	GUILHOTINA	VIDRO
J3	4.30m	2.20m	0.40m	01	03	FIXA	VIDRO TEMPERADO
J4	3.40m	0.60m	2.10m	04	02	PIVOTANTE	VIDRO

**PROJETO EXECUTIVO DE ARQUITETURA**

PROJETO: HOSPITAL VETERINÁRIO  
 CLIENTE: UNILEÃO  
 LOCAL: CAMPUS LAGOA SECA / JUZEIRO DO NORTE/CE

03/17

DATA: SETEMBRO / 2018

ESCALA: INDICADA

DESENHO: ALESSANDRA BRAGA  
 ALICE TELES  
 ARMÊNIA ARAUJO  
 GABRIELA BRASILEIRO  
 JOYCE DE DEUS  
 MAYARA ROCHA  
 PAULLA THIERS

CONTEÚDO:

01 PAGINAÇÃO DAS ESQUADRIAS	11 AMPLIAÇÃO DAS BANCADAS
02 PAGINAÇÃO DAS ESQUADRIAS	12 PIQUETES / DET. CERCAS
03 PAGINAÇÃO DAS ESQUADRIAS	13 GAIOLAS / PISCINA DE FORMOL
04 MUROS DE COBOGÓS	14 CANIL E GATIL
05 AMPLIAÇÕES ÁREAS MOLHADAS	15 PISCINAS
06 AMPLIAÇÕES ÁREAS MOLHADAS	16 ESCADAS / EMBARCADOUROS
07 AMPLIAÇÕES ÁREAS MOLHADAS	17 JARDIM ESCALONADO
08 ÁREAS MOLHADAS/GENERICAMARA FRIA	18
09 AMPLIAÇÃO DAS BANCADAS	19
10 AMPLIAÇÃO DAS BANCADAS	20

PROJETO ARQUITETÔNICO:  
 ARQ. GEORGE LINS CAU: A48586-1

Rua Manoel Miguel dos Anjos, 300  
 Bairro: Jardim Gonzaga CEP: 63046-190  
 Juazeiro do Norte / Ceará

Telefones: (88) 98802-6219/(88) 98802-6220  
 E-mail: linsarquitetosassociados@gmail.com

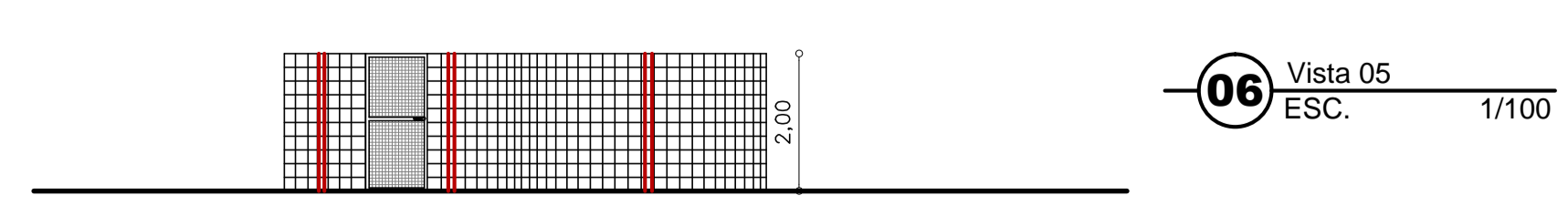
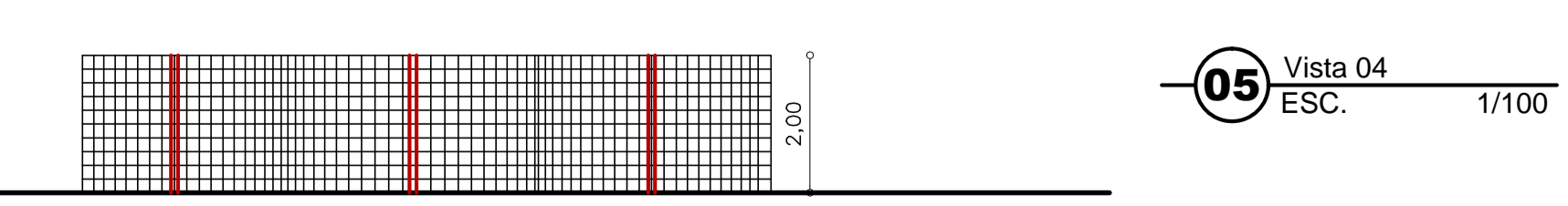
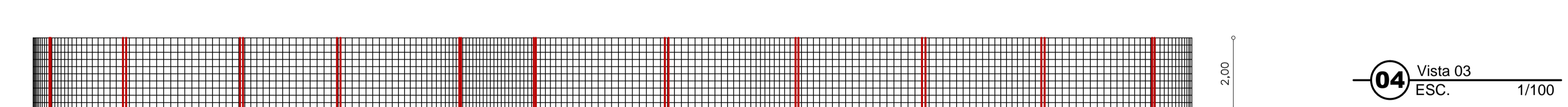
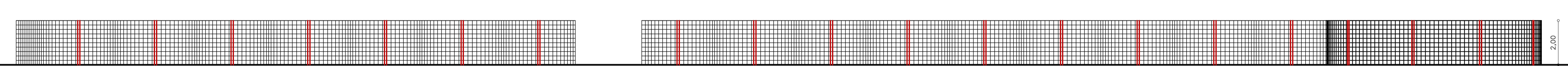
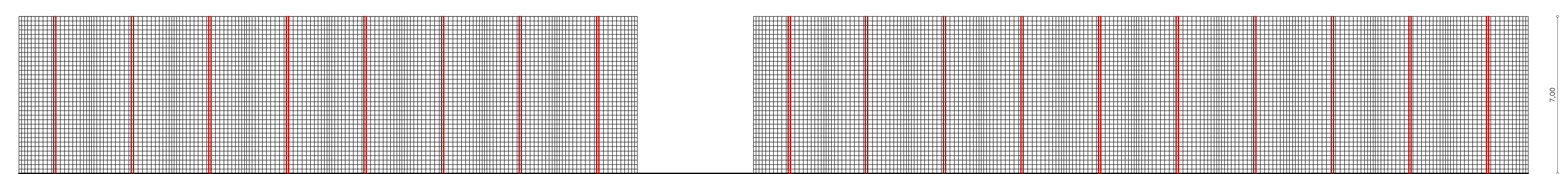
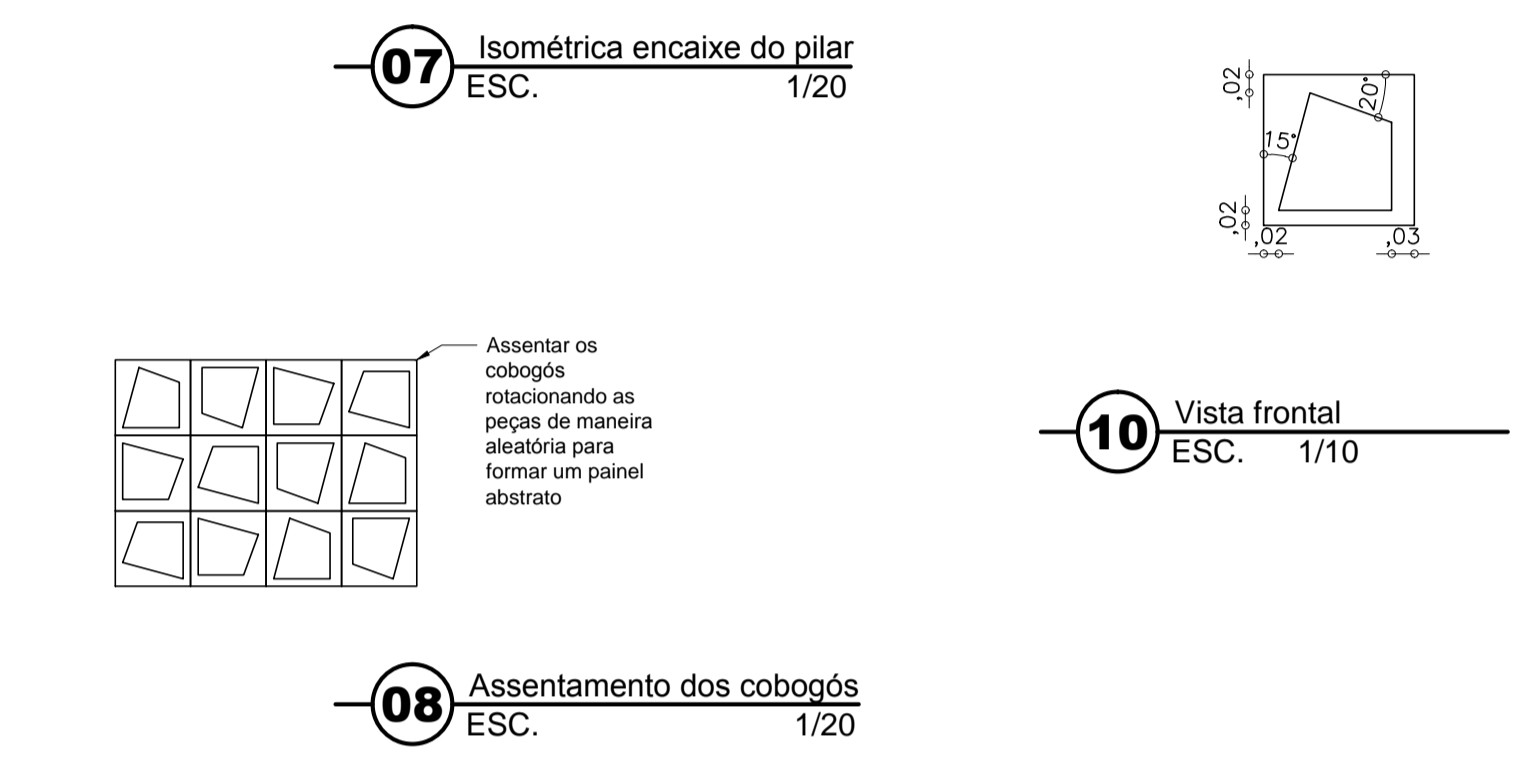
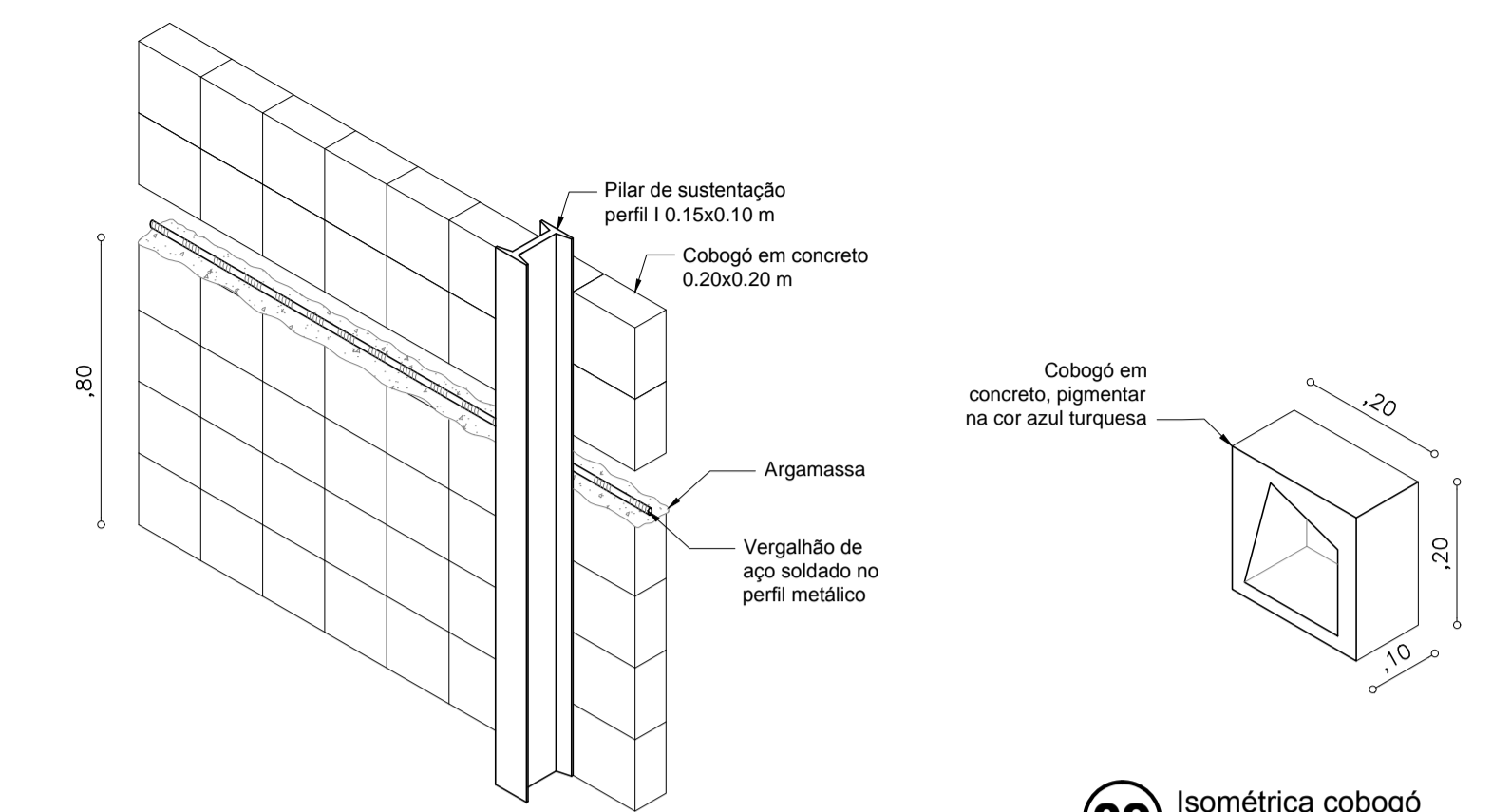
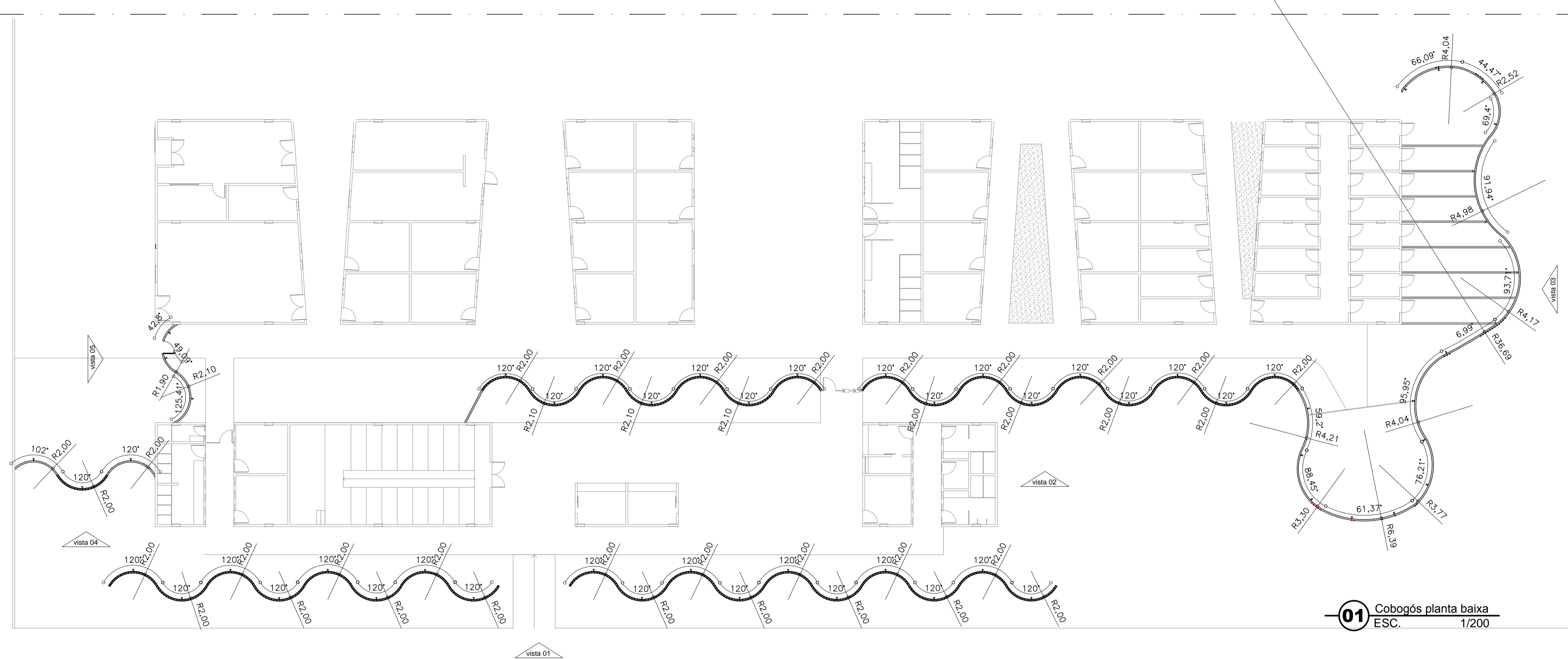

**OBSERVAÇÕES:**

- Todas as medidas deverão ser conferidas no local.
- Os desenhos utilizam a unidade de medida METRO.
- O escritório de arquitetura está isento de qualquer responsabilidade quando houver alterações das propostas apresentadas ou soluções adotadas em obra sem o prévio consentimento dos arquitetos responsáveis
- Em caso de dúvida(s), contactar os arquitetos responsáveis.

**PROJETO EXECUTIVO DE ARQUITETURA**

PROJETO: HOSPITAL VETERINÁRIO  
 CLIENTE: UNILEÃO  
 LOCAL: CAMPUS LAGOA SECA / JUZEIRO DO NORTE/CE

**04** / 17

01 PAGINAÇÃO DAS ESQUADRIAS	11 AMPLIAÇÃO DAS BANCADAS
02 PAGINAÇÃO DAS ESQUADRIAS	12 PIQUETES / DET. CERCAS
03 PAGINAÇÃO DAS ESQUADRIAS	13 GAIOLAS / PISCINA DE FORMOL
04 MUROS DE COBOGÓS	14 CANIL E GATIL
05 AMPLIAÇÕES ÁREAS MOLHADAS	15 PISCINAS
06 AMPLIAÇÕES ÁREAS MOLHADAS	16 ESCADAS / EMBARCADOUROS
07 AMPLIAÇÕES ÁREAS MOLHADAS	17 JARDIM ESCALONADO
08 ÁREAS MOLHADAS/MANEIO/MÁQUINA FRIA	18
09 AMPLIAÇÃO DAS BANCADAS	19
10 AMPLIAÇÃO DAS BANCADAS	20

DATA: SETEMBRO / 2018  
 ESCALA: INDICADA  
 DESENHO: ALESSANDRA BRAGA  
 ALICE TELES  
 ARMÊNIA ARAUJO  
 GABRIELA BRASILEIRO  
 JOYCE DE DEUS  
 MAYARA ROCHA  
 PAULLA THIERS

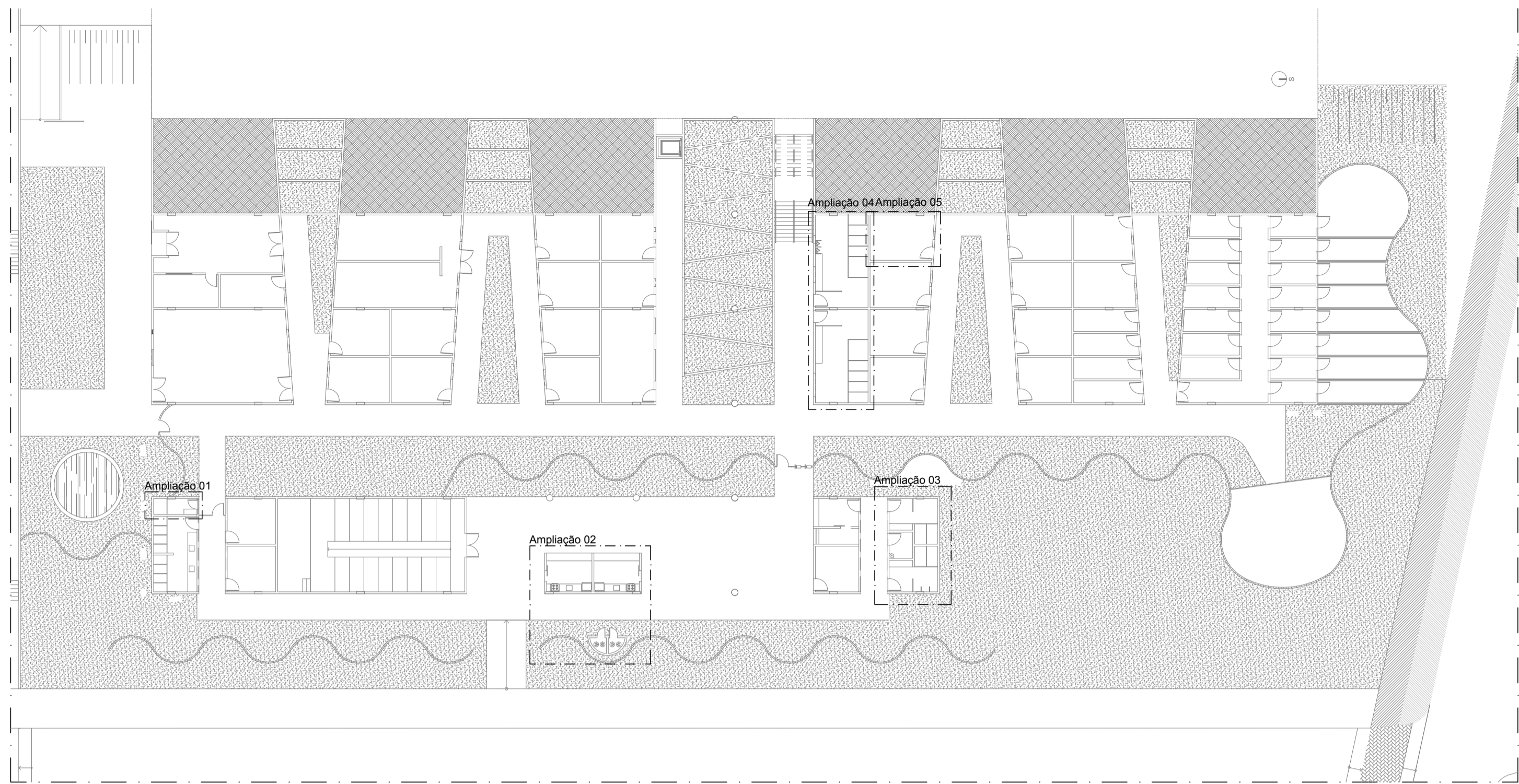

01 Planta de ampliações térreo  
ESC. 1/300

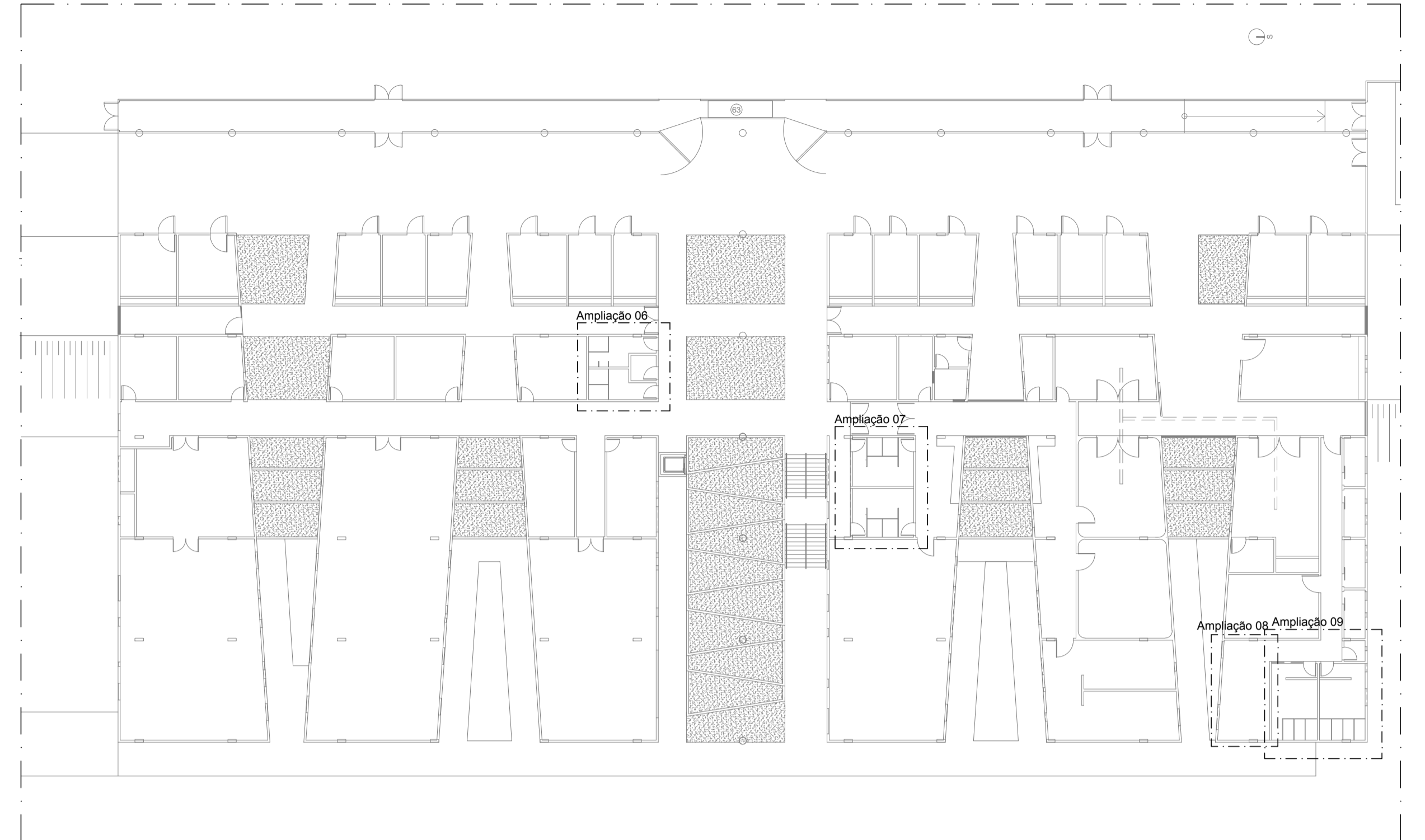

02 Planta de ampliações superior  
ESC. 1/300

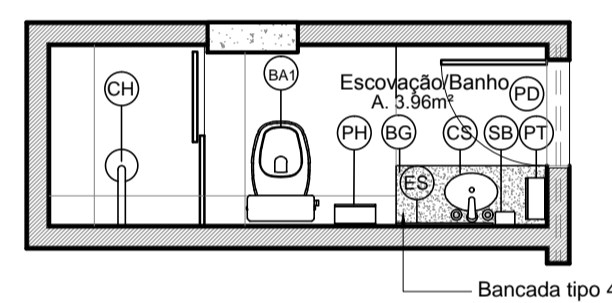

03 Planta baixa da ampliação 01 (indicações)  
ESC. 1/50

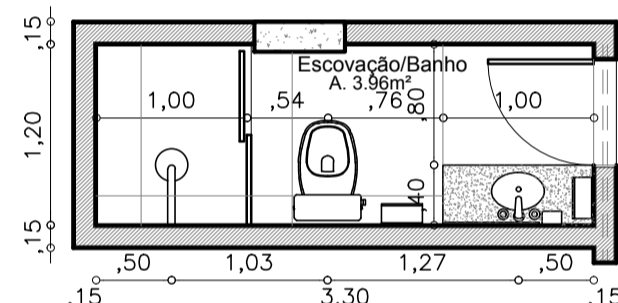

04 Planta baixa da ampliação 01 (cotas)  
ESC. 1/50

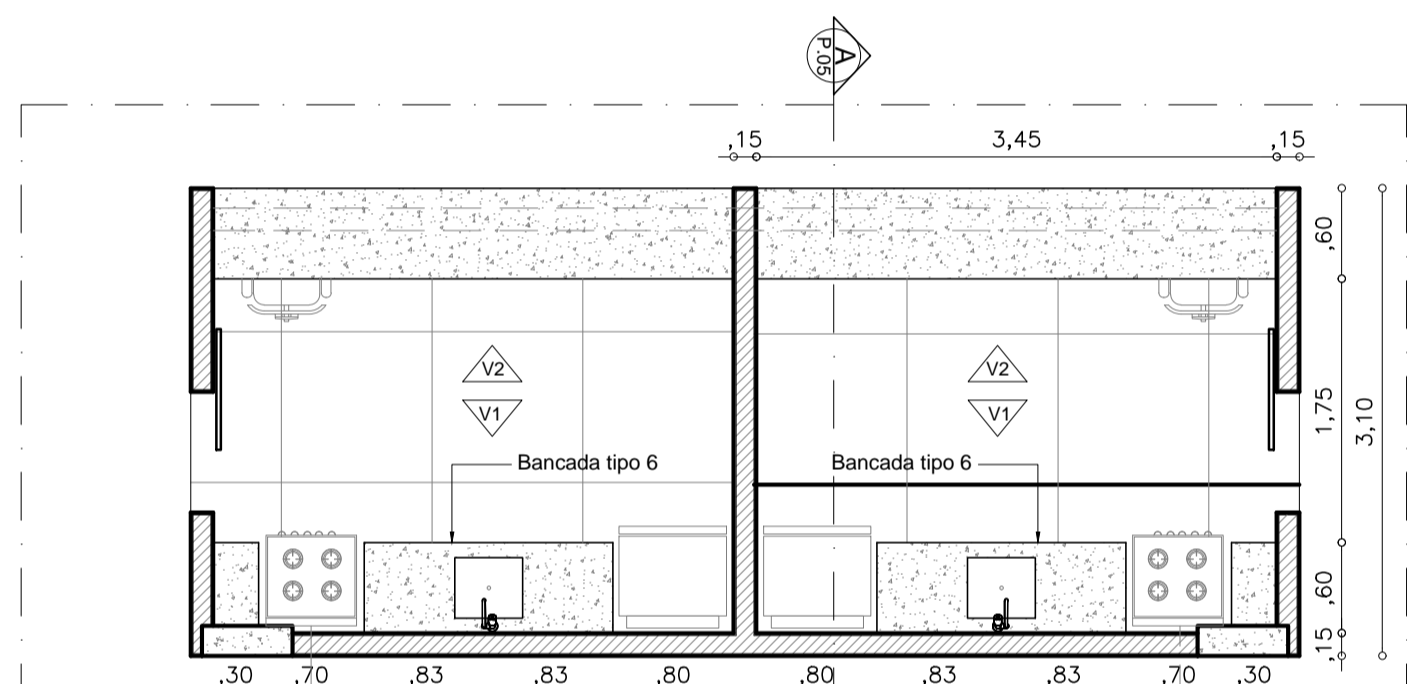

08 Planta baixa da ampliação 02  
ESC. 1/50

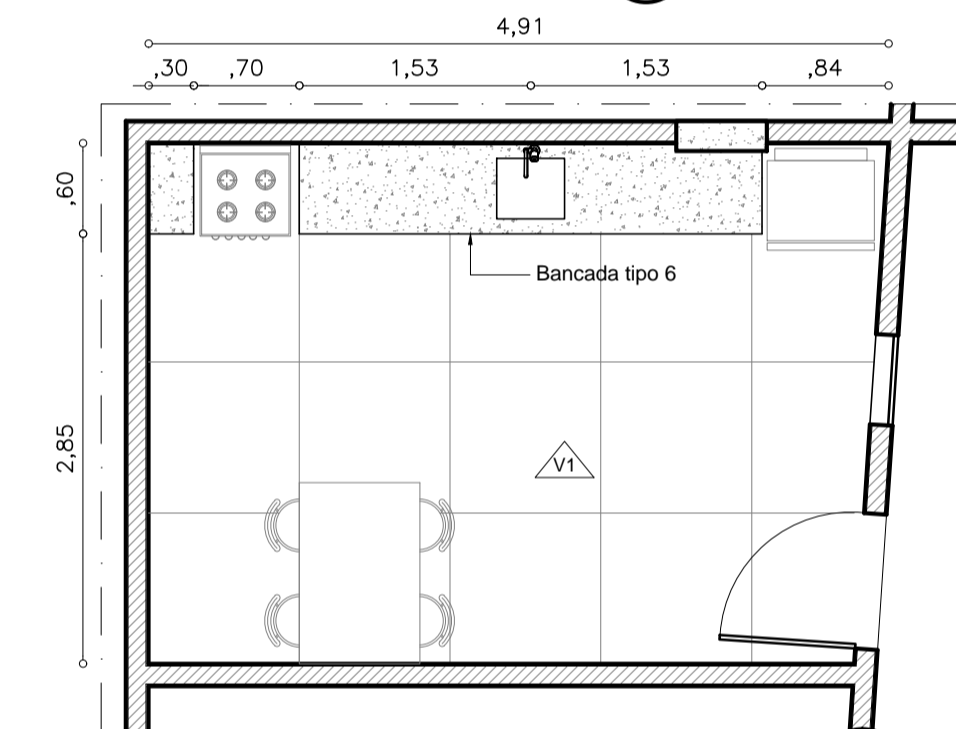

12 Planta baixa da ampliação 05  
ESC. 1/50

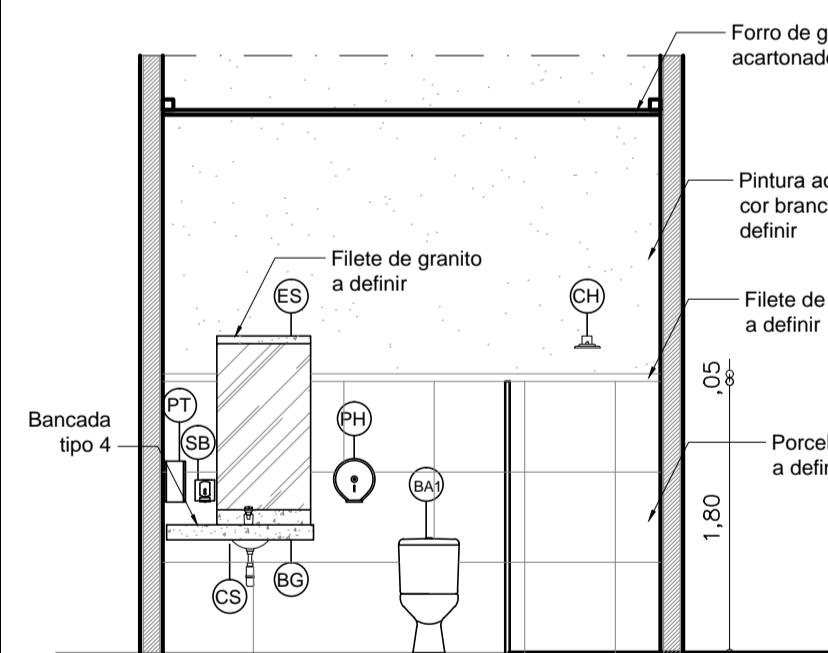

05 Vista 1 da ampliação 01  
ESC. 1/50

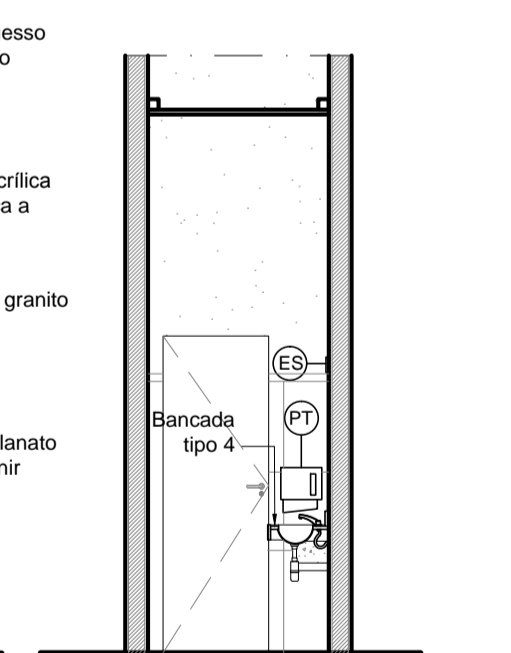

06 Vista 2 da ampliação 01  
ESC. 1/50

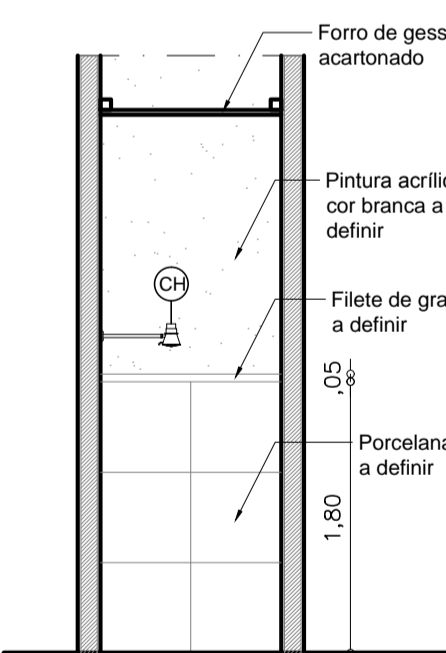

07 Vista 3 da ampliação 01  
ESC. 1/50

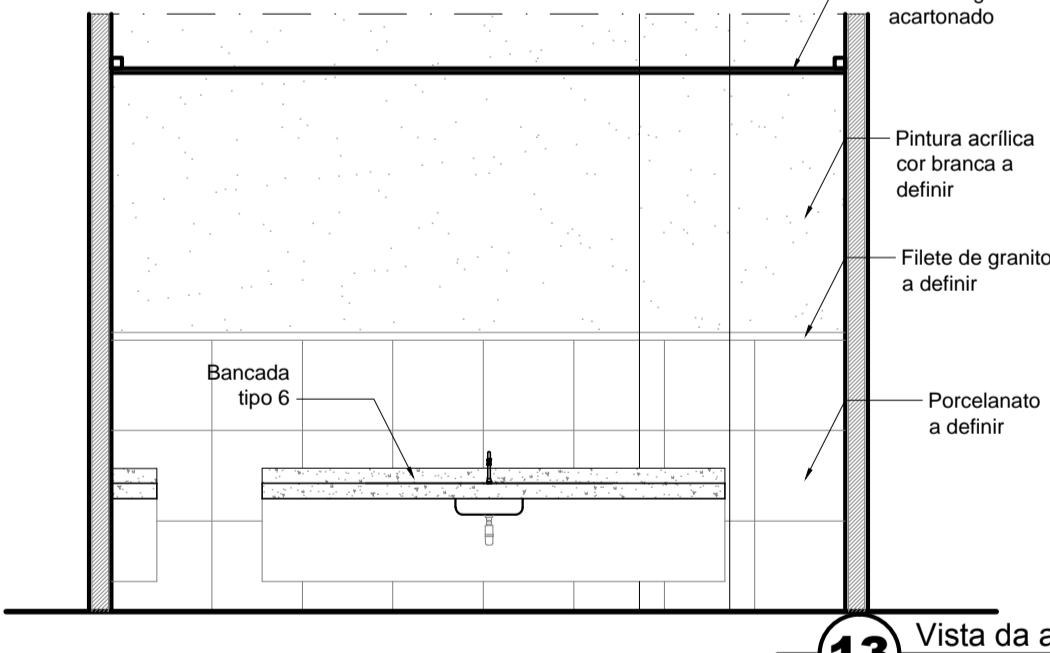

13 Vista da ampliação 02  
ESC. 1/50

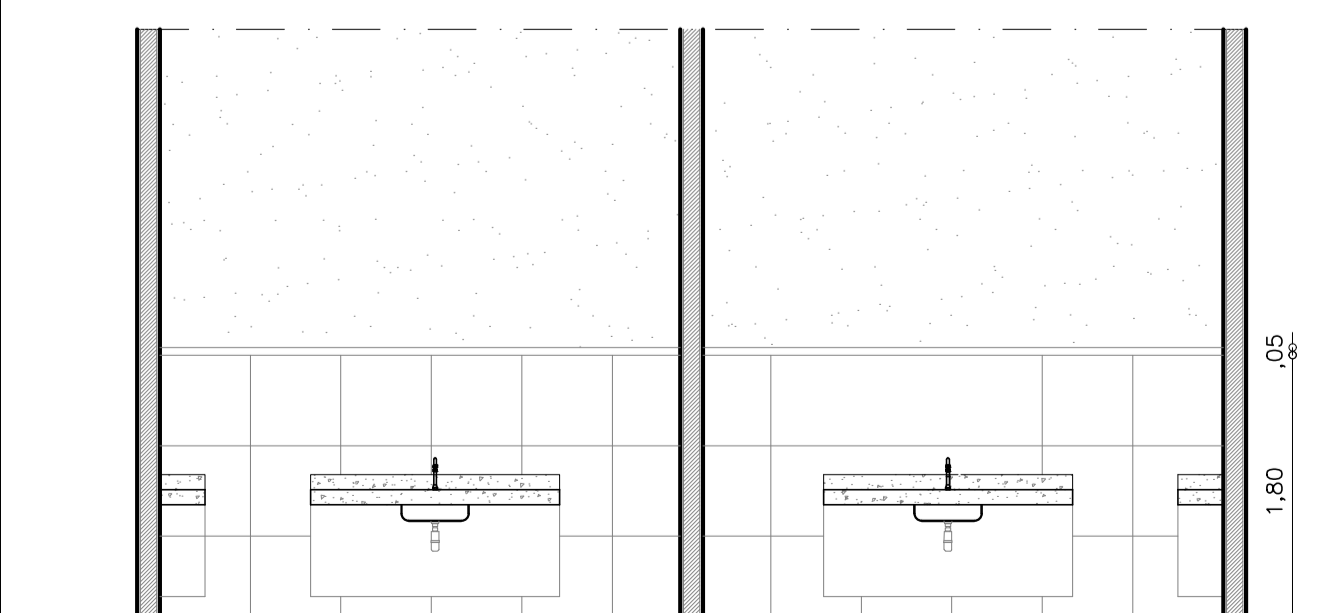

09 Vista 1 da ampliação 02  
ESC. 1/50

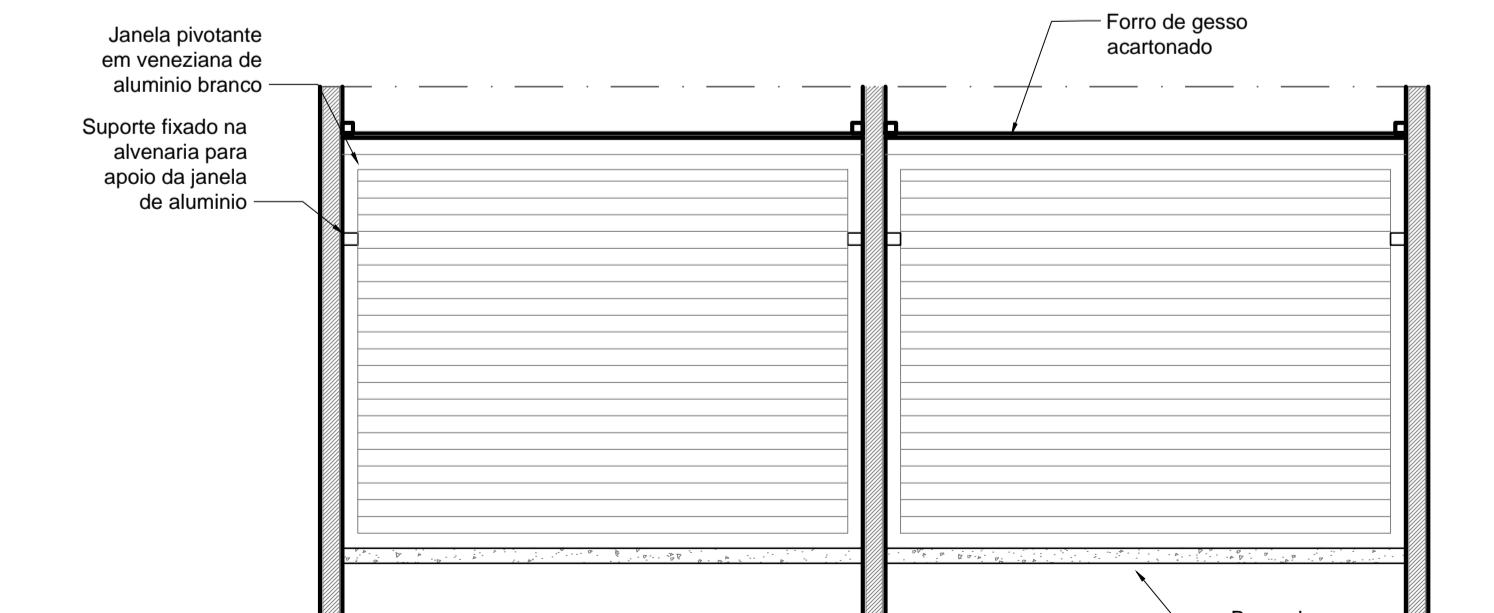

10 Vista 2 da ampliação 02  
ESC. 1/50

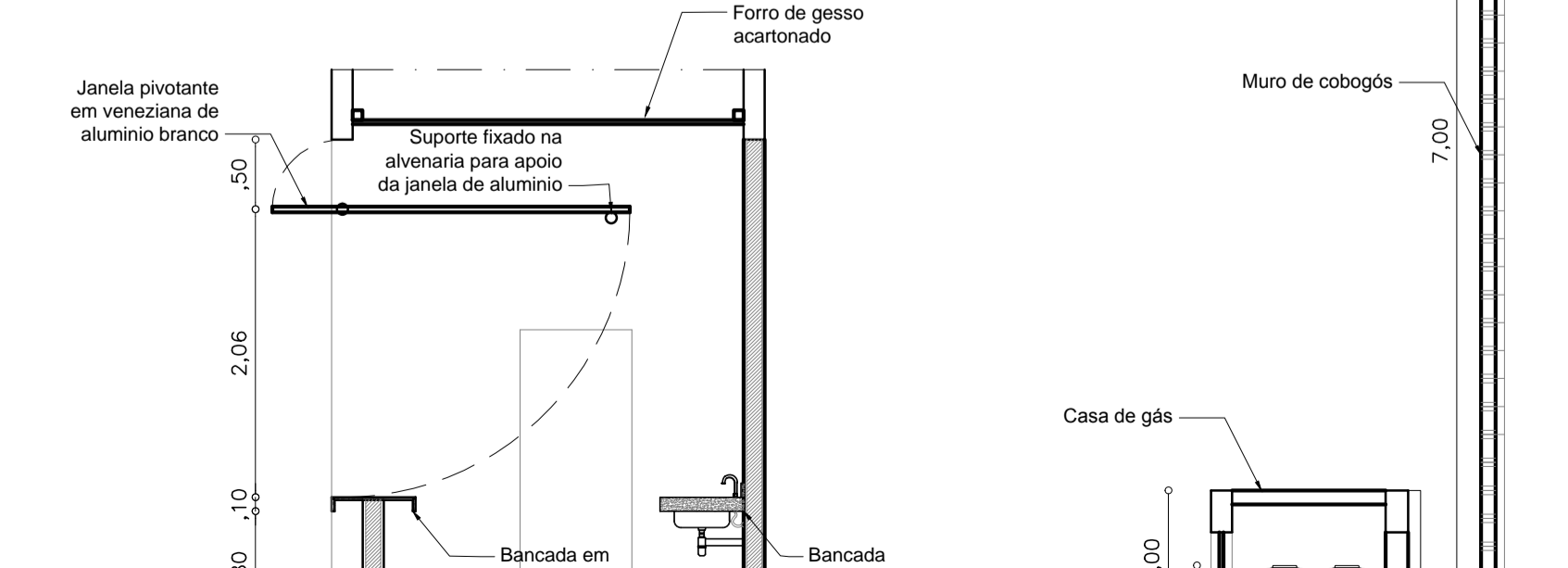

11 Corte A da ampliação 02  
ESC. 1/50

LEGENDA DE MATERIAIS - BANHEIROS

- BA1 BACIA DE LOUÇA COM CAIXA ACOPLADA NA COR BRANCA
- BA2 BACIA DE LOUÇA SEM CAIXA ACOPLADA NA COR BRANCA, ADAPTADA PARA CADEIRANTE, H=46cm
- MI MICTÓRIO DE LOUÇA NA COR BRANCA
- PC LAVATÓRIO DE CANTO SUSPENSO NA COR BRANCA
- CS CUBA DE SOBREPOR EM LOUÇA, NA COR BRANCA
- PH PORTA PAPEL HIGIENICO NA COR BRANCA, DE PLÁSTICO, A DEFINIR.
- PT PORTA-PAPEL TOALHA NA COR BRANCA, DE PLÁSTICO, A DEFINIR.
- BG BANCADA EM GRANITO CINZA A DEFINIR.
- VD VÁLVULA DE DESCARGA COM REGISTRO
- ES ESPELHO CRISTAL INCOLOR, 4mm MARCA A DEFINIR.
- EP ESPELHO CRISTAL INCOLOR, 4mm, COM INCLINAÇÃO DE 10 GRAUS ADAPTADO PARA CADEIRANTE, MARCA A DEFINIR.
- DG DIVISÓRIA EM GRANITO A DEFINIR ESP. 40mm.
- CH CHUVEIRO CROMADO A DEFINIR.
- PA PORTA DIVISÓRIA EUCATEX 35mm DIMENSÕES 0,60m x 1,60m. (A 0,20m DO PISO)
- BR BARRA DE APOIO DE INOX ESCOVADO 80cm, H=75cm.
- PC PORTA DIVISÓRIA EUCATEX 35mm DIMENSÕES 0,80m x 1,60m COM FERRAGENS ADAPTADA PARA CADEIRANTE, A 0,20m DO PISO.
- PV PRATELEIRAS EM VIDRO 10 mm

OBSERVAÇÕES:

- Todas as medidas deverão ser conferidas no local.
- Os desenhos utilizam a unidade de medida METRO.
- O escritório de arquitetura está isento de qualquer responsabilidade quando houver alterações das propostas apresentadas ou soluções adotadas em obra sem o prévio consentimento dos arquitetos responsáveis
- Em caso de dúvida(s), contactar os arquitetos responsáveis.

PROJETO EXECUTIVO DE ARQUITETURA

PROJETO: HOSPITAL VETERINÁRIO  
 CLIENTE: UNILEÃO  
 LOCAL: CAMPUS LAGOA SECA / JUZEIRO DO NORTE/CE

**05** / 17

01 PAGINAÇÃO DAS ESQUADRIAS	11 AMPLIAÇÃO DAS BANCADAS
02 PAGINAÇÃO DAS ESQUADRIAS	12 PIQUETES / DET. CERCAS
03 PAGINAÇÃO DAS ESQUADRIAS	13 GAIOLAS / PISCINA DE FORMOL
04 MUROS DE COBOGÓS	14 CANIL E GATIL
05 AMPLIAÇÕES ÁREAS MOLHADAS	15 PISCINAS
06 AMPLIAÇÕES ÁREAS MOLHADAS	16 ESCADAS / EMBARCADOUROS
07 AMPLIAÇÕES ÁREAS MOLHADAS	17 JARDIM ESCALONADO
08 ÁREAS MOLHADAS/GENERIC/MÁQUINA FRIA	18
09 AMPLIAÇÃO DAS BANCADAS	19
10 AMPLIAÇÃO DAS BANCADAS	20

DATA: SETEMBRO / 2018  
 ESCALA: INDICADA  
 DESENHO: ALESSANDRA BRAGA  
 ALICE TELES  
 ARMÊNIA ARAUJO  
 GABRIELA BRASILEIRO  
 JOYCE DE DEUS  
 MAYARA RÓCHA  
 PAULLA THIERS

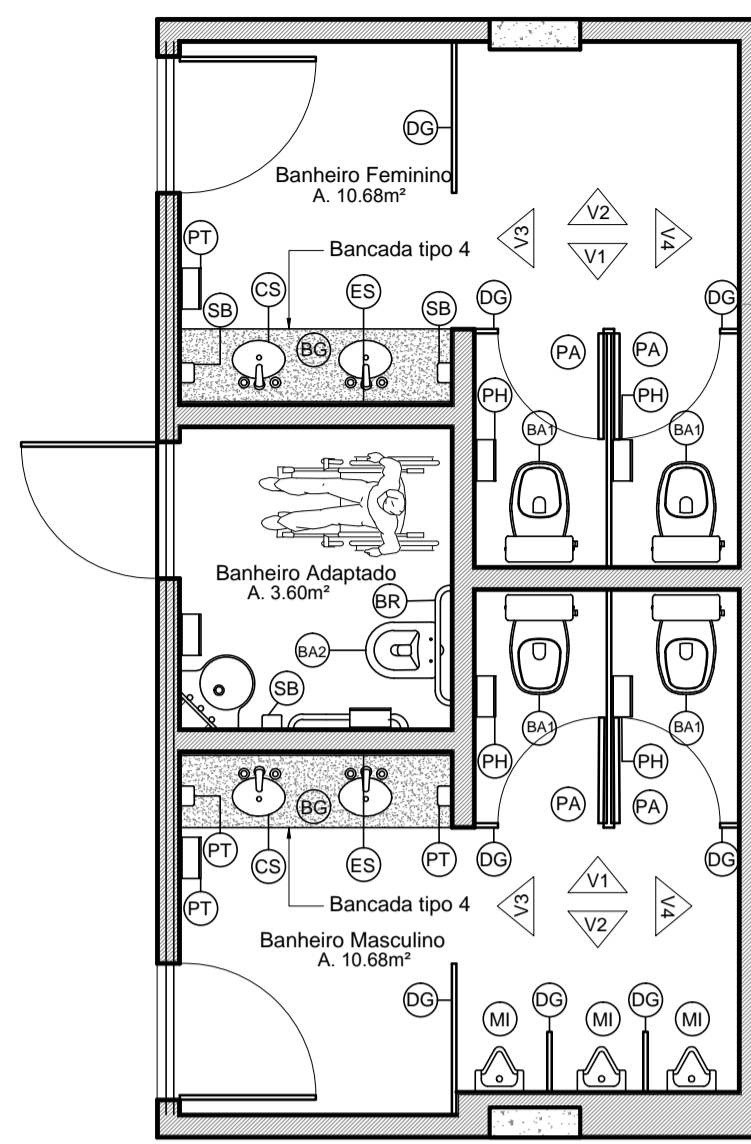

01 Planta baixa da ampliação 03 (indicação) ESC. 1/50

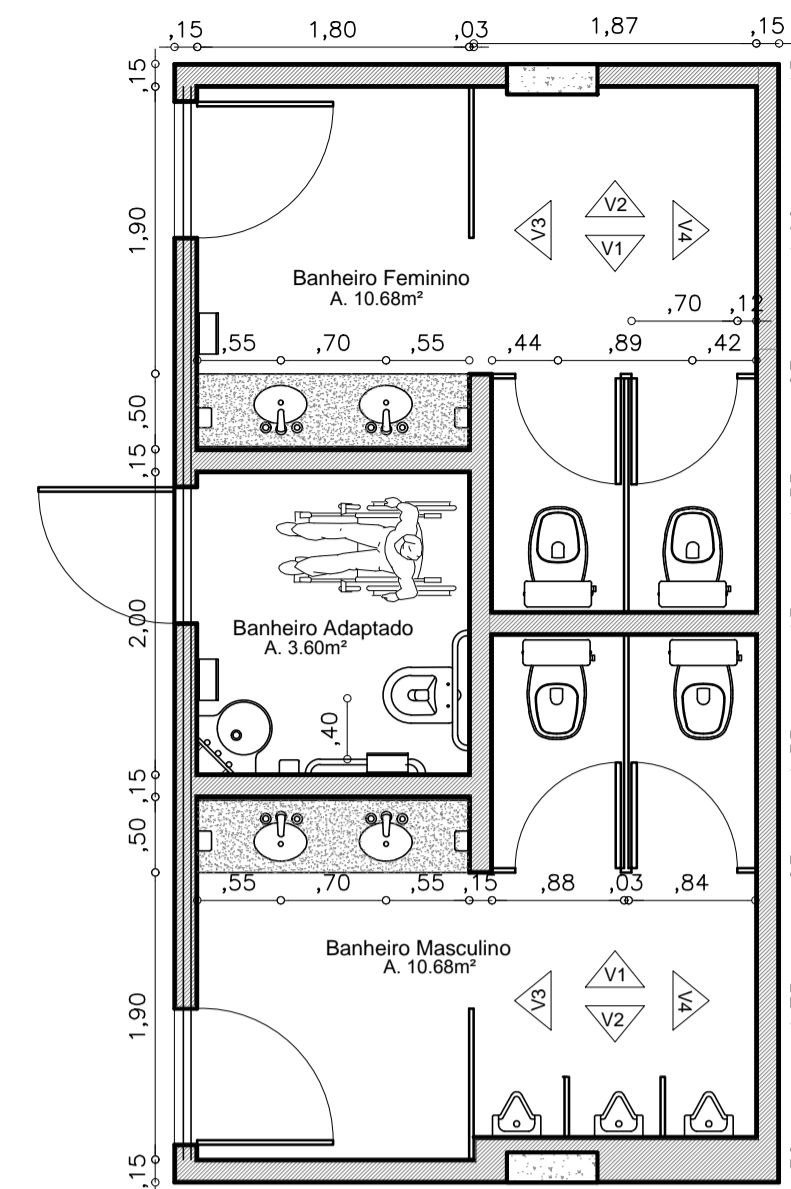

02 Planta baixa da ampliação 03 (cotas) ESC. 1/50

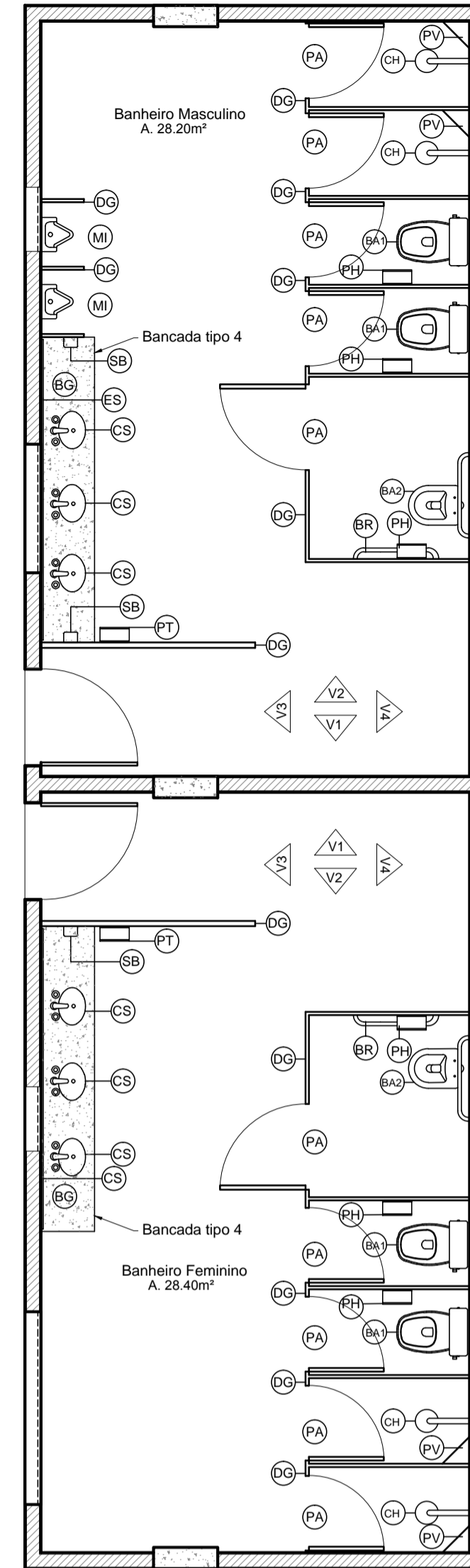

10 Planta baixa da ampliação 04 (indicação) ESC. 1/50

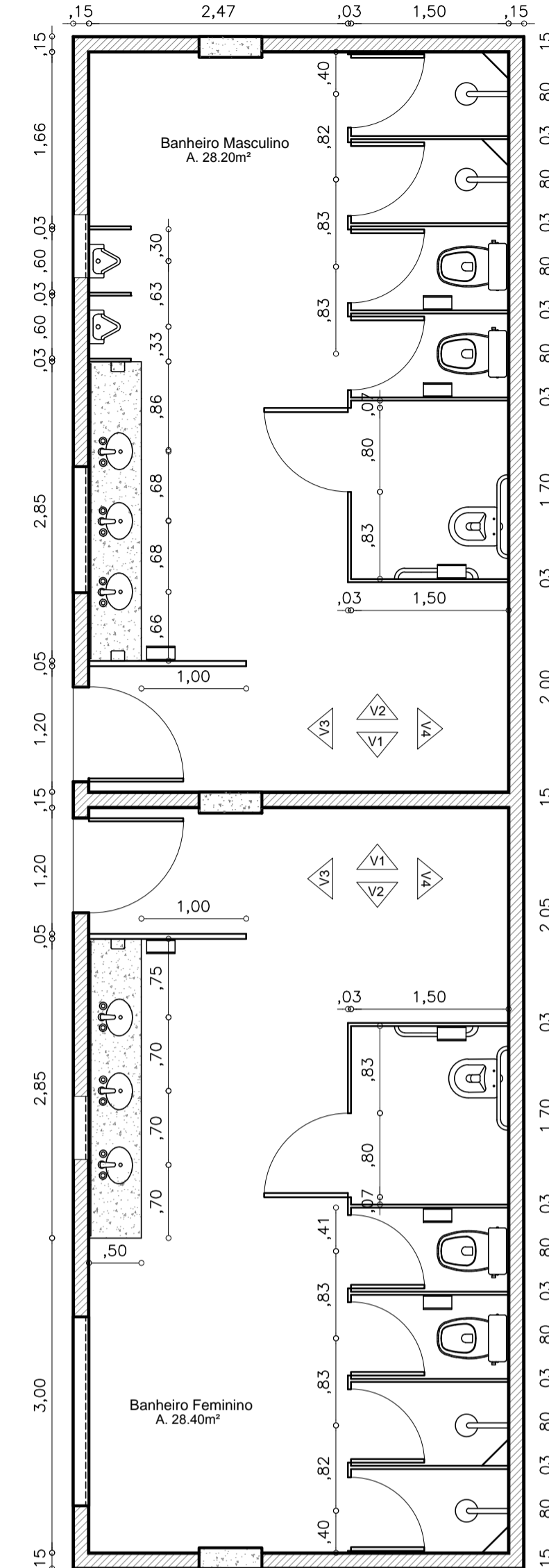

11 Planta baixa da ampliação 04 (cotas) ESC. 1/50

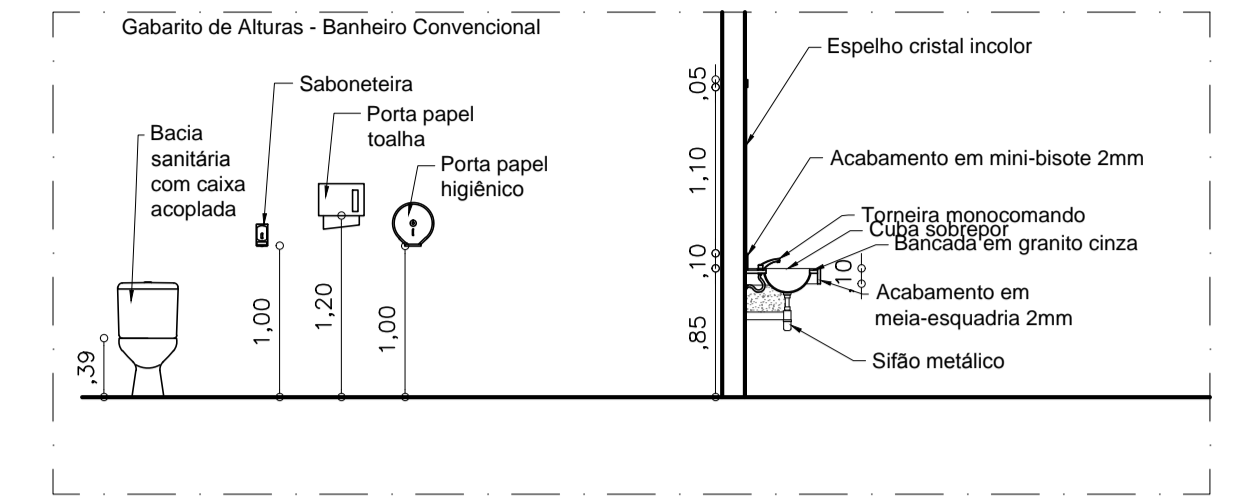

15 Dimensionamento geral ESC. 1/50

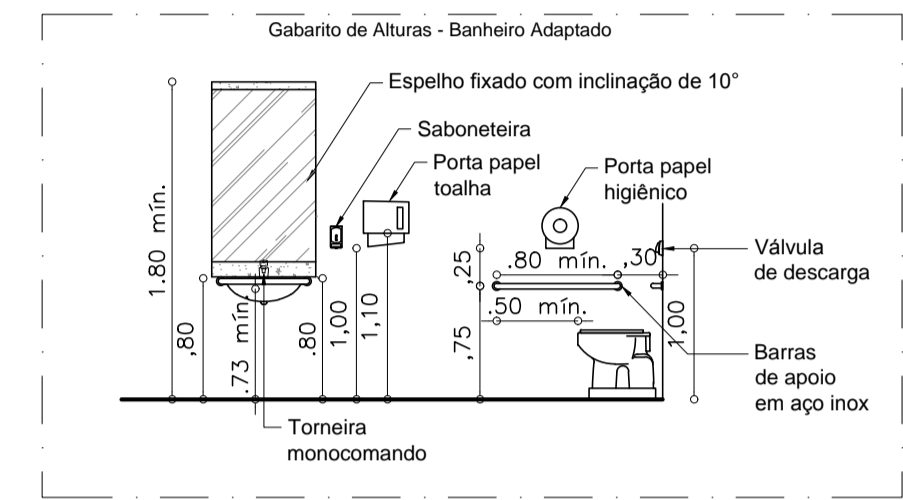

16 Dimensionamento geral banheiro adaptado ESC. 1/50

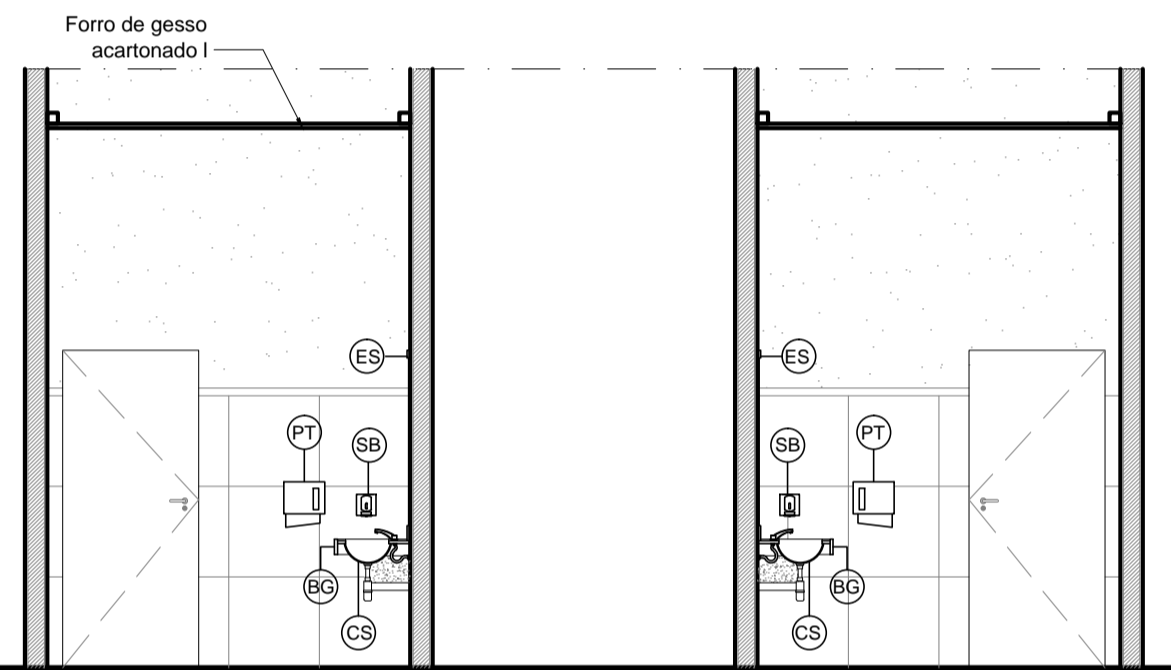

03 Vista 3 da ampliação 03 ESC. 1/50

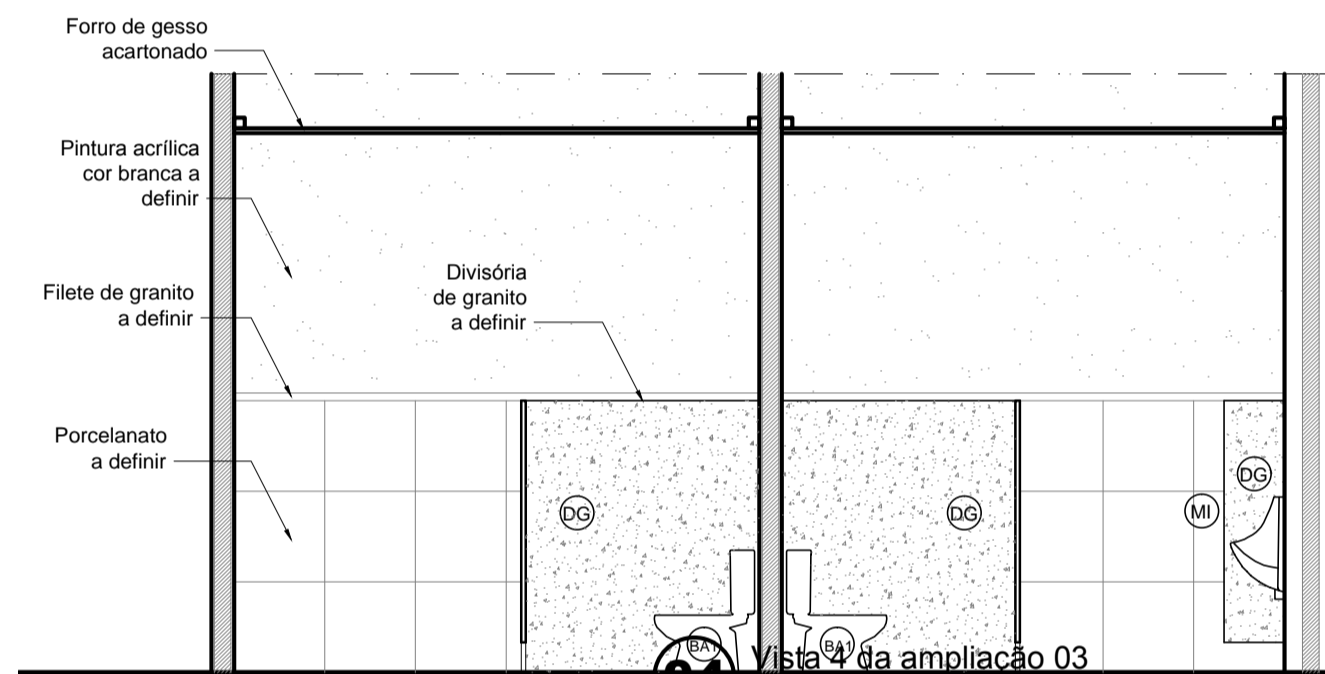

04 Vista 4 da ampliação 03 ESC. 1/50

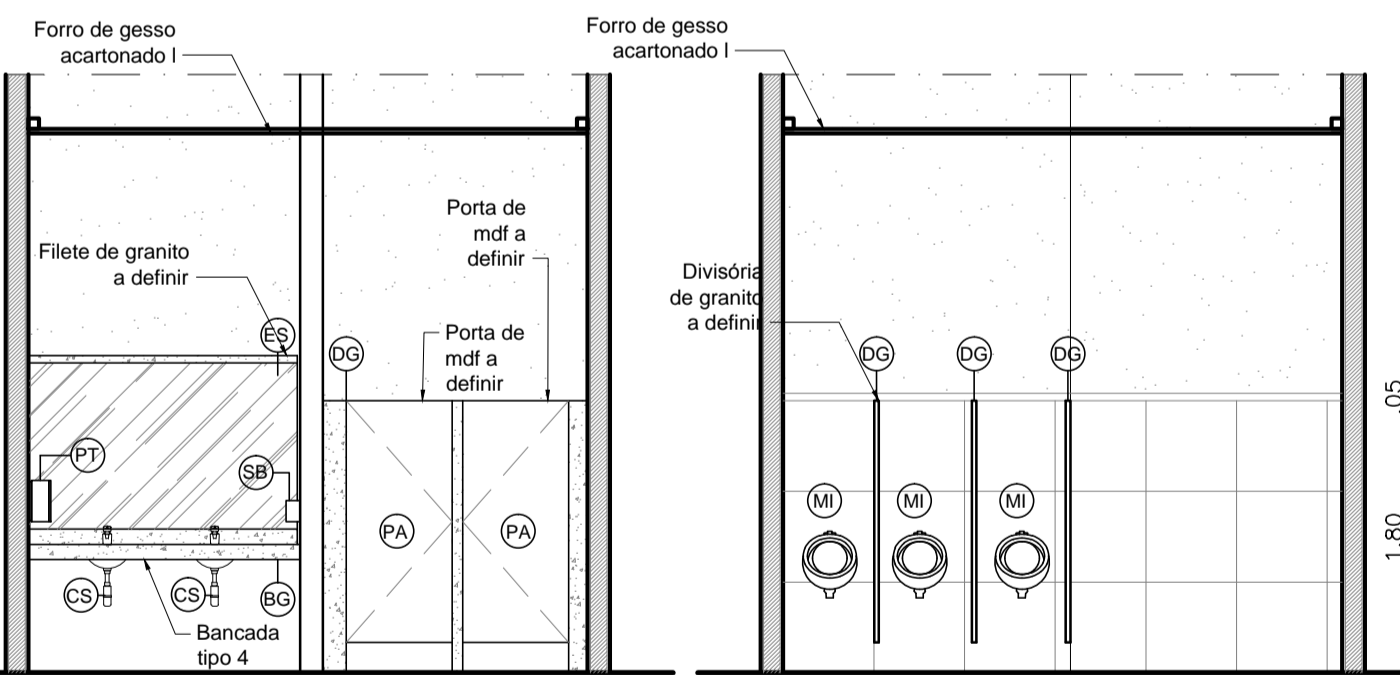

05 Vista 1 da ampliação 03 ESC. 1/50

06 Vista 2 da ampliação 03 (masculino) ESC. 1/50

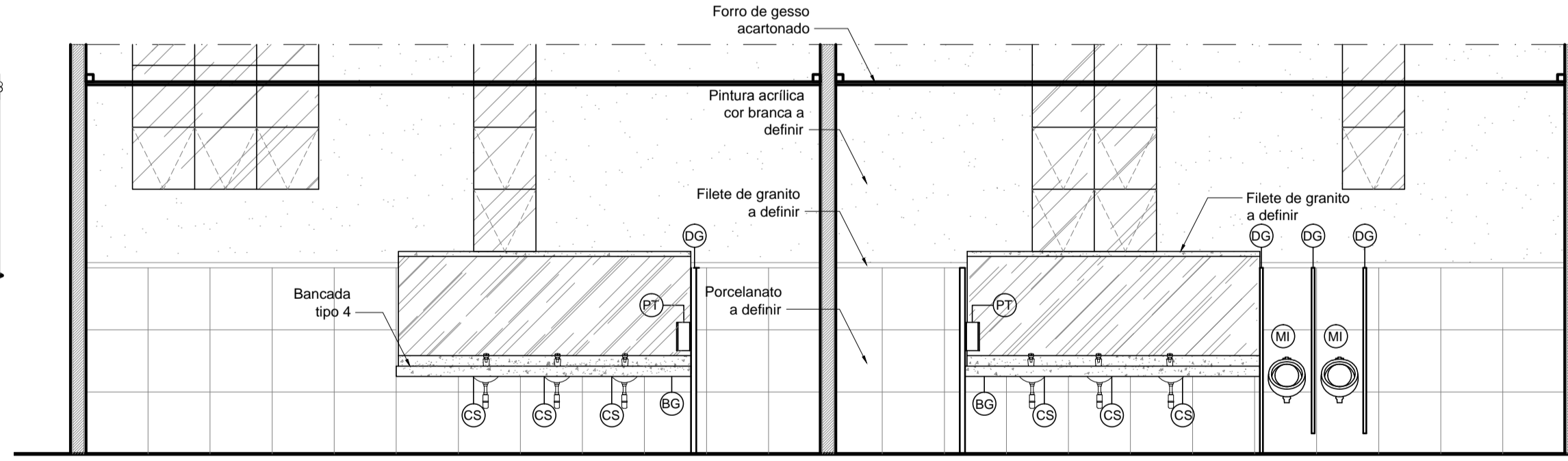

12 Vista 3 da ampliação 04 ESC. 1/50

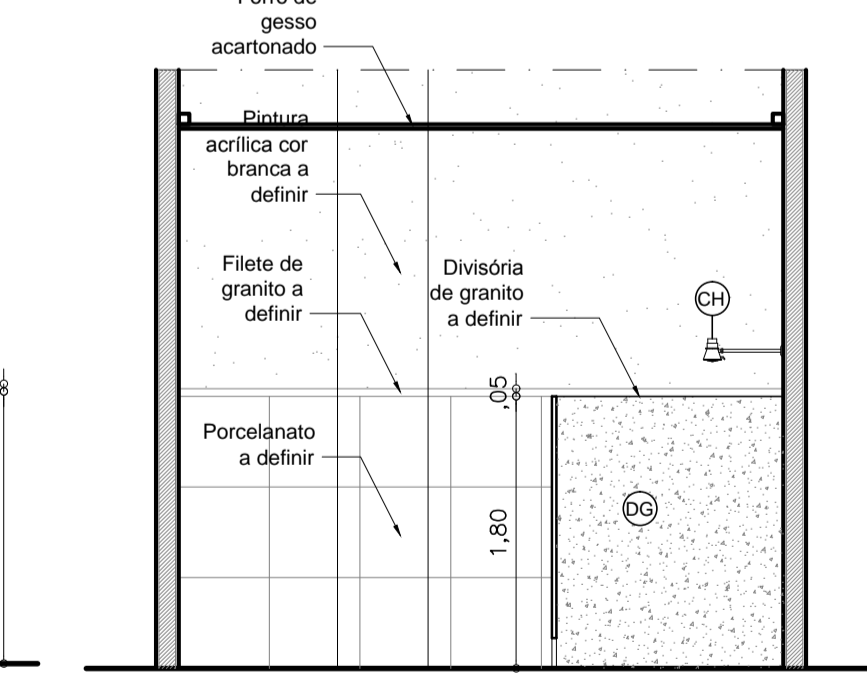

13 Vista 2 da ampliação 04 ESC. 1/50

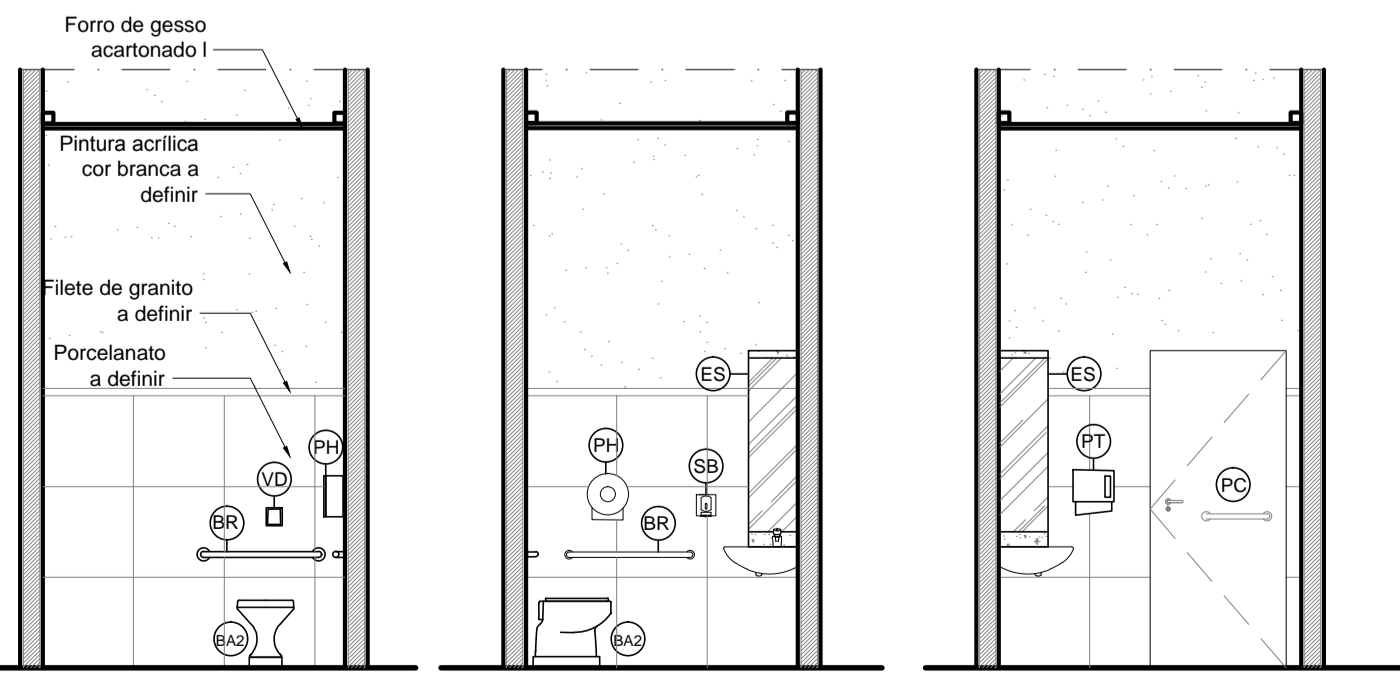

07 Vista 1 do adaptado ESC. 1/50

08 Vista 2 do adaptado ESC. 1/50

09 Vista 3 do adaptado ESC. 1/50

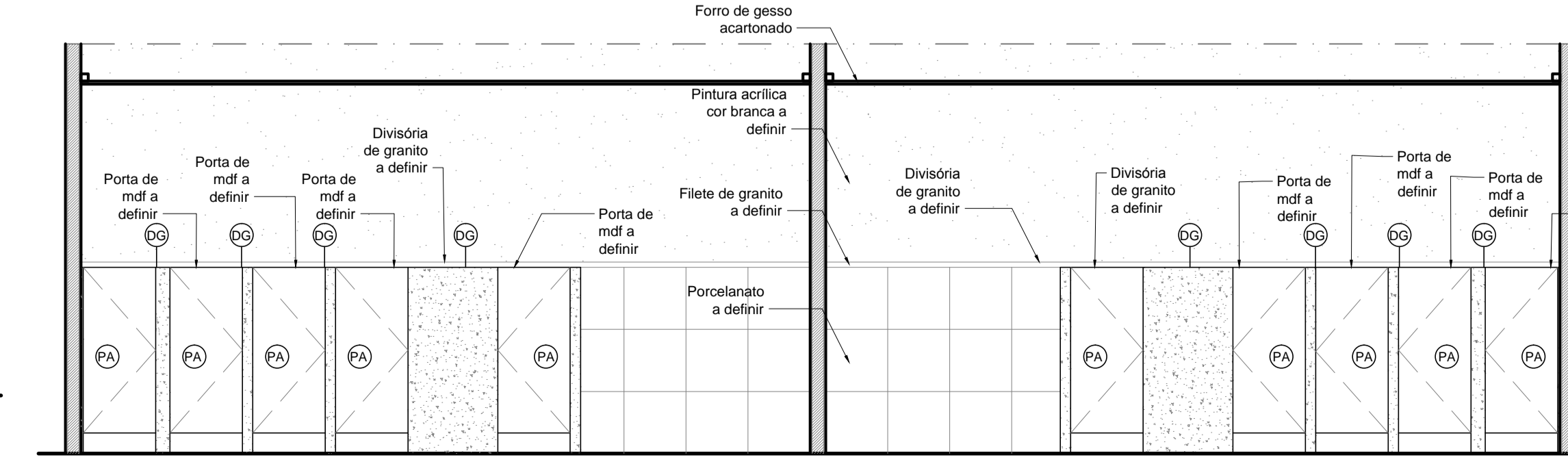

14 Vista 4 da ampliação 04 ESC. 1/50

LEGENDA DE MATERIAIS - BANHEIROS	
BA1	BACIA DE LOUÇA COM CAIXA ACOPLADA NA COR BRANCA
BA2	BACIA DE LOUÇA SEM CAIXA ACOPLADA NA COR BRANCA, ADAPTADA PARA CADEIRANTE, H=46cm
MI	MICTÓRIO DE LOUÇA NA COR BRANCA
PC	LAVATÓRIO DE CANTO SUSPENSO NA COR BRANCA
CS	CUBA DE SOBREPOR EM LOUÇA, NA COR BRANCA
PH	PORTA PAPEL HIGIÊNICO NA COR BRANCA, DE PLÁSTICO, A DEFINIR.
PT	PORTA-PAPEL TOALHA NA COR BRANCA, DE PLÁSTICO, A DEFINIR.
BG	BANCADA EM GRANITO CINZA A DEFINIR.
VD	VÁLVULA DE DESCARGA COM REGISTRO
ES	ESPELHO CRISTAL INCOLOR, 4mm MARCA A DEFINIR.
EP	ESPELHO CRISTAL INCOLOR, 4mm, COM INCLINAÇÃO DE 10 GRAUS ADAPTADO PARA CADEIRANTE, MARCA A DEFINIR.
DG	DIVISÓRIA EM GRANITO A DEFINIR ESP. 40mm.
CH	CHUVEIRO CROMADO A DEFINIR.
PA	PORTA DIVISÓRIA EUCATEX 35mm DIMENSÕES 0,60m x 1,60m. (A 0,20m DO PISO)
BR	BARRA DE APOIO DE INOX ESCOVADO 80cm, H=75cm.
PC	PORTA DIVISÓRIA EUCATEX 35mm DIMENSÕES 0,80m x 1,60m COM FERRAGENS ADAPTADA PARA CADEIRANTE, A 0,20m DO PISO.
PV	PRATELEIRAS EM VIDRO 10 mm

OBSERVAÇÕES:  
 - Todas as medidas deverão ser conferidas no local.  
 - Os desenhos utilizam a unidade de medida METRO.  
 - O escritório de arquitetura está isento de qualquer responsabilidade quando houver alterações das propostas apresentadas ou soluções adotadas em obra sem o prévio consentimento dos arquitetos responsáveis.  
 - Em caso de dúvida(s), contactar os arquitetos responsáveis.

**PROJETO EXECUTIVO DE ARQUITETURA**  
 PROJETO: HOSPITAL VETERINÁRIO  
 CLIENTE: UNILEÃO  
 LOCAL: CAMPUS LAGOA SECA / JUZEIRO DO NORTE/CE

**06** / 17

CONTEÚDO:	
01 PAGINAÇÃO DAS ESQUADRIAS	11 AMPLIAÇÃO DAS BANCADAS
02 PAGINAÇÃO DAS ESQUADRIAS	12 PIQUETES / DET. CERCAS
03 PAGINAÇÃO DAS ESQUADRIAS	13 GAIOLAS / PISCINA DE FORMOL
04 MUROS DE COBOGÓS	14 CANIL E GATIL
05 AMPLIAÇÕES ÁREAS MOLHADAS	15 PISCINAS
06 AMPLIAÇÕES ÁREAS MOLHADAS	16 ESCADAS / EMBARCADOUROS
07 AMPLIAÇÕES ÁREAS MOLHADAS	17 JARDIM ESCALONADO
08 ÁREAS MOLHADAS/IMAGEM/CÂMARA FRIA	18
09 AMPLIAÇÃO DAS BANCADAS	19
10 AMPLIAÇÃO DAS BANCADAS	20

DATA: SETEMBRO / 2018  
 ESCALA: INDICADA  
 DESENHO: ALESSANDRA BRAGA ALICE TELES ARMÊNIA ARAUJO GABRIELA BRASILEIRO JOYCE DE DEUS MAYARA ROCHA PAULA THIERS

Projeto Arquitetônico:  
 ARQ. GEORGE LINS CAU: A48586-1  
 Rua Manoel Miguel dos Anjos, 300  
 Bairro: Jardim Gonzaga CEP: 63046-190  
 Juazeiro do Norte / Ceará  
 Telefones: (88) 98802-6219/(88) 98802-6220  
 E-mail: linsarquitetosassociados@gmail.com

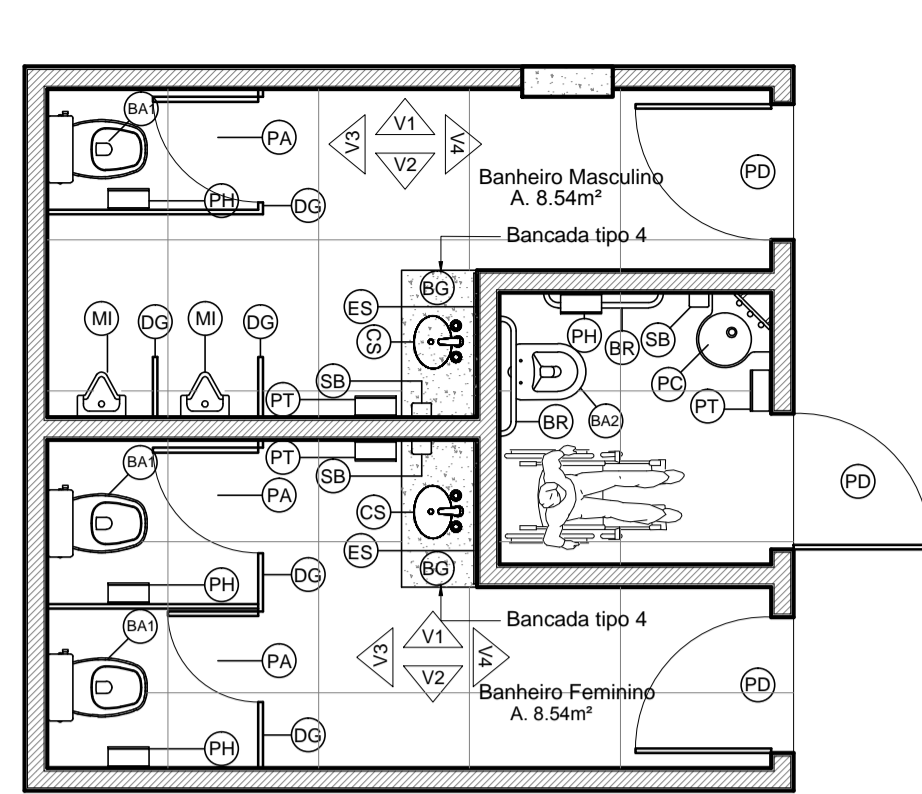

01 Planta baixa da ampliação 06 (indicação) ESC. 1/50

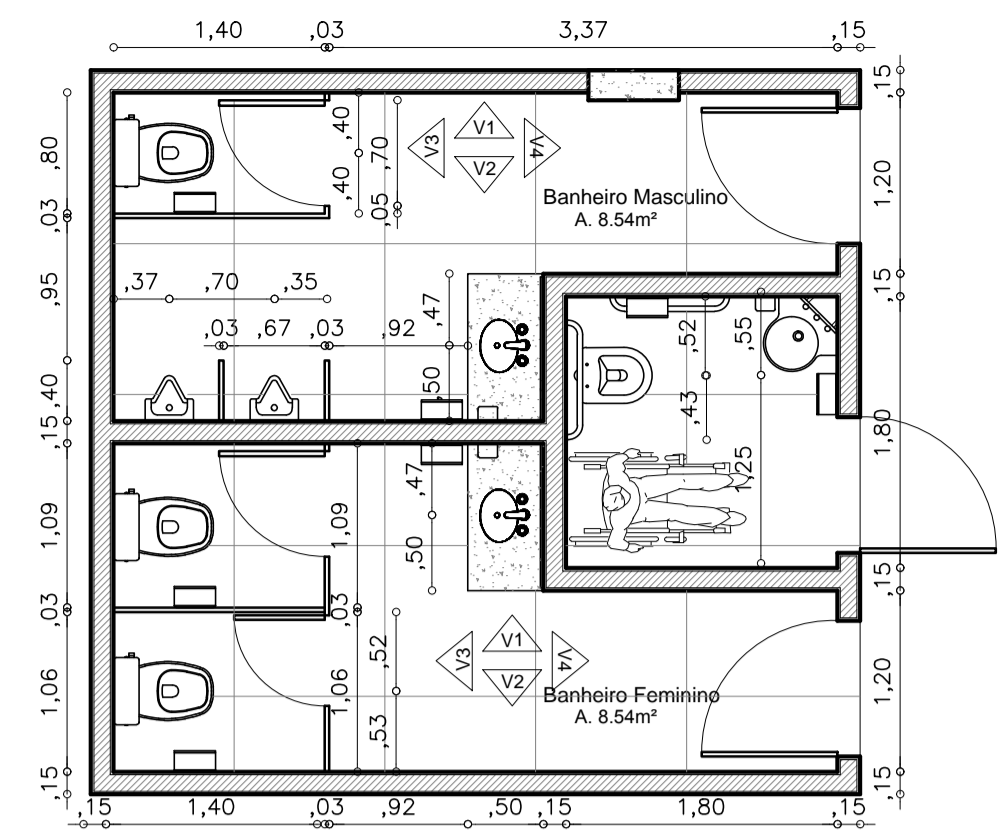

02 Planta baixa da ampliação 06 (cotas) ESC. 1/50

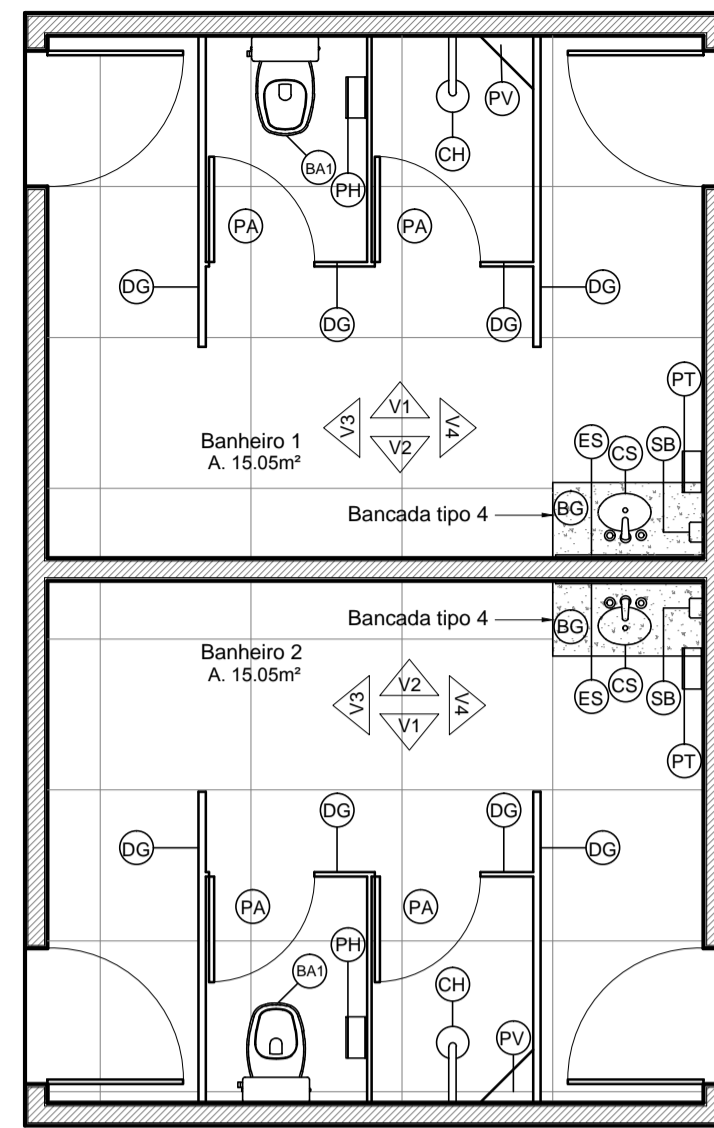

12 Planta baixa da ampliação 07 (indicação) ESC. 1/50

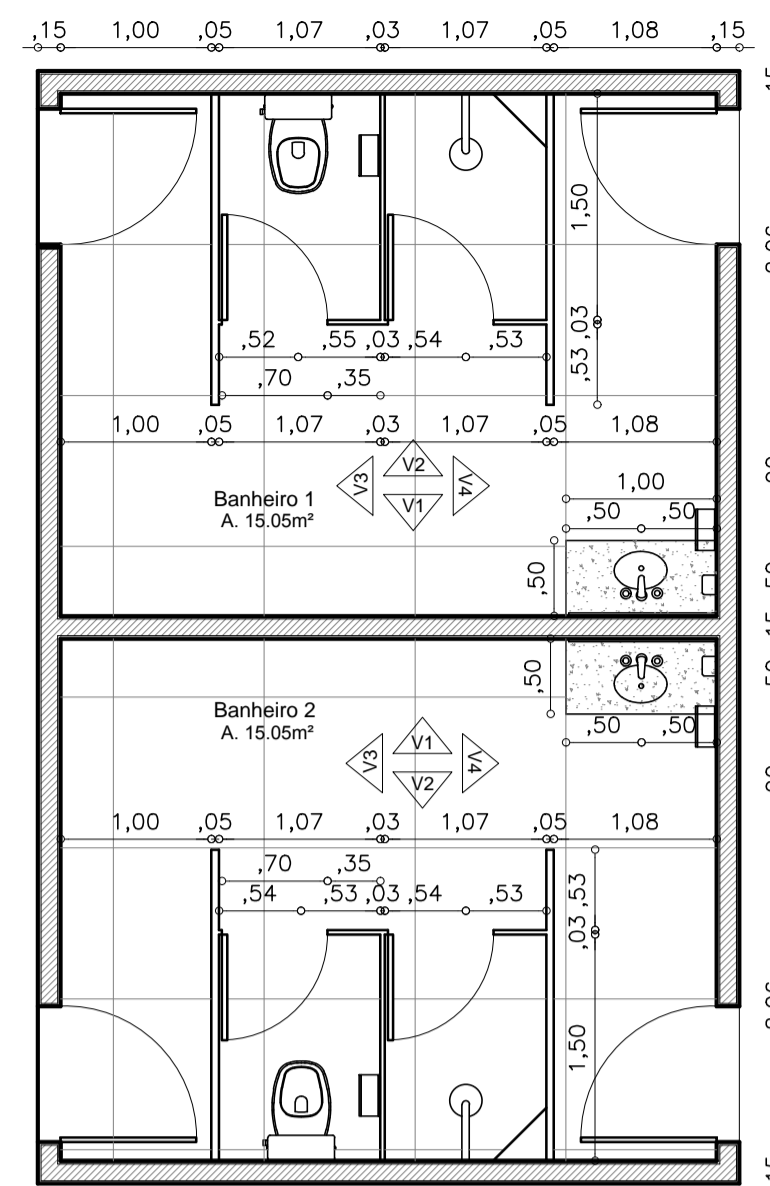

13 Planta baixa da ampliação 07 (cotas) ESC. 1/50

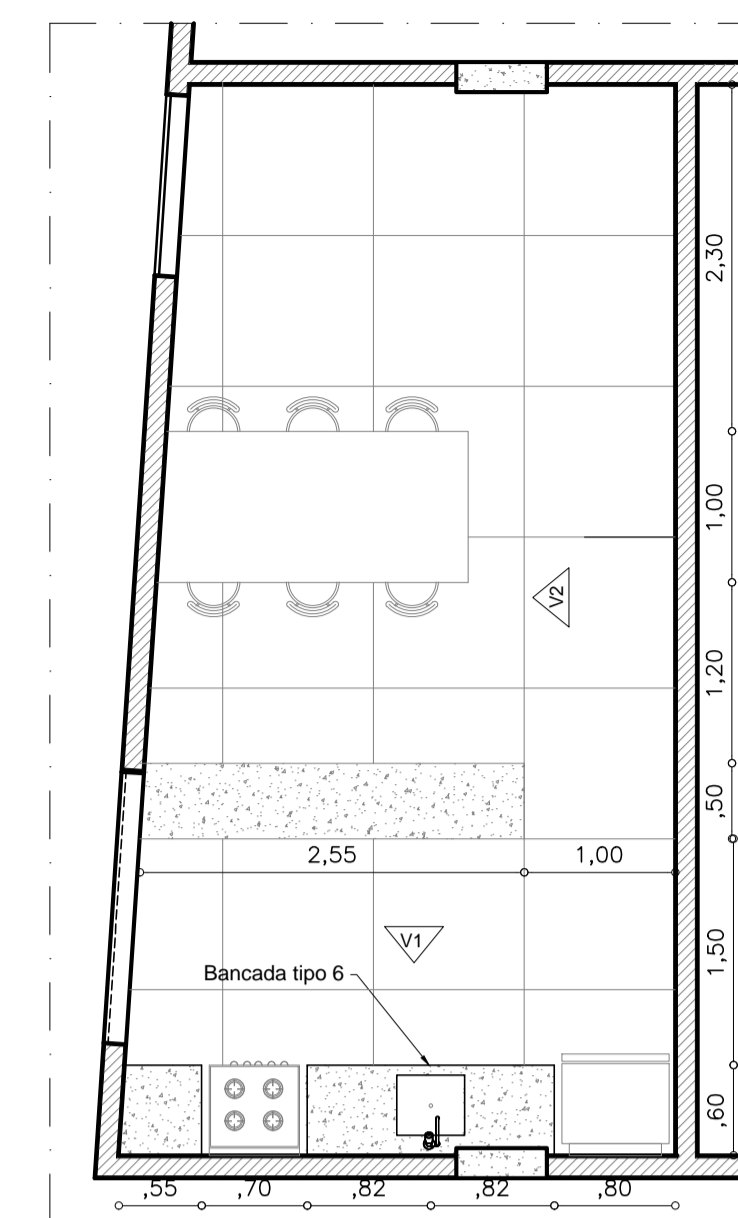

18 Planta baixa da ampliação 08 ESC. 1/50

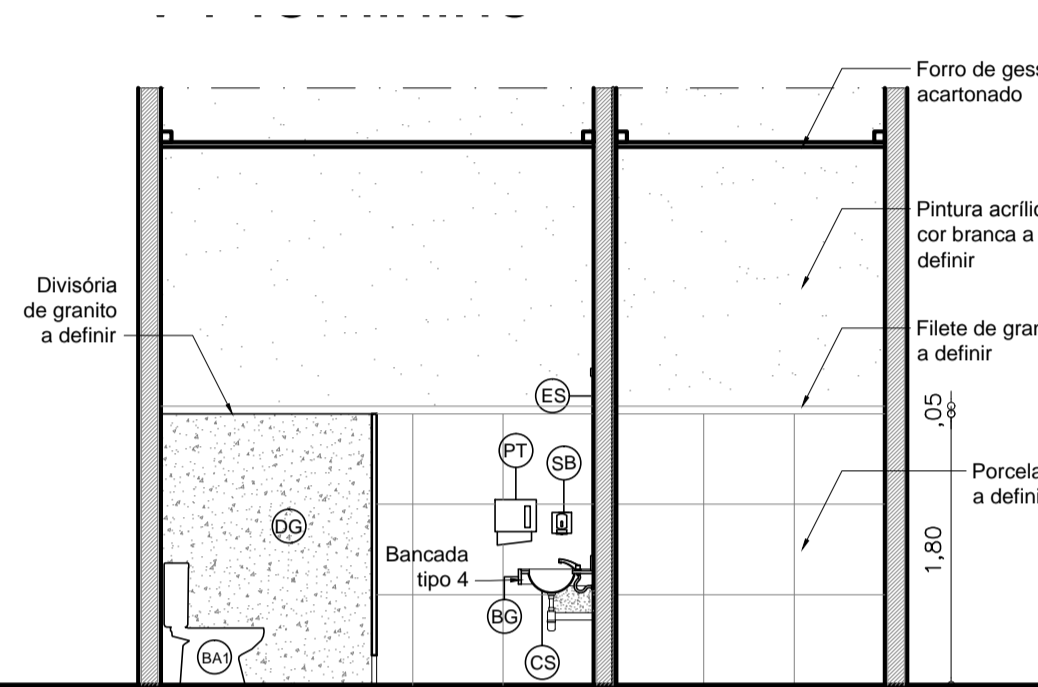

03 Vista 1 da ampliação 06 (feminino) ESC. 1/50

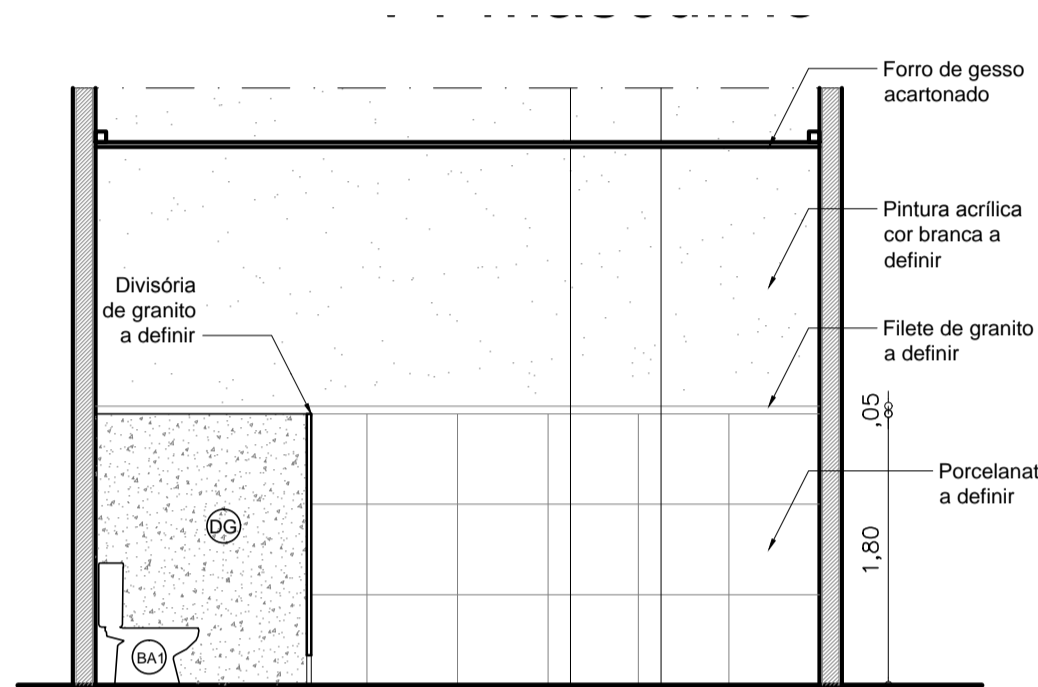

04 Vista 1 da ampliação 06 (masculino) ESC. 1/50

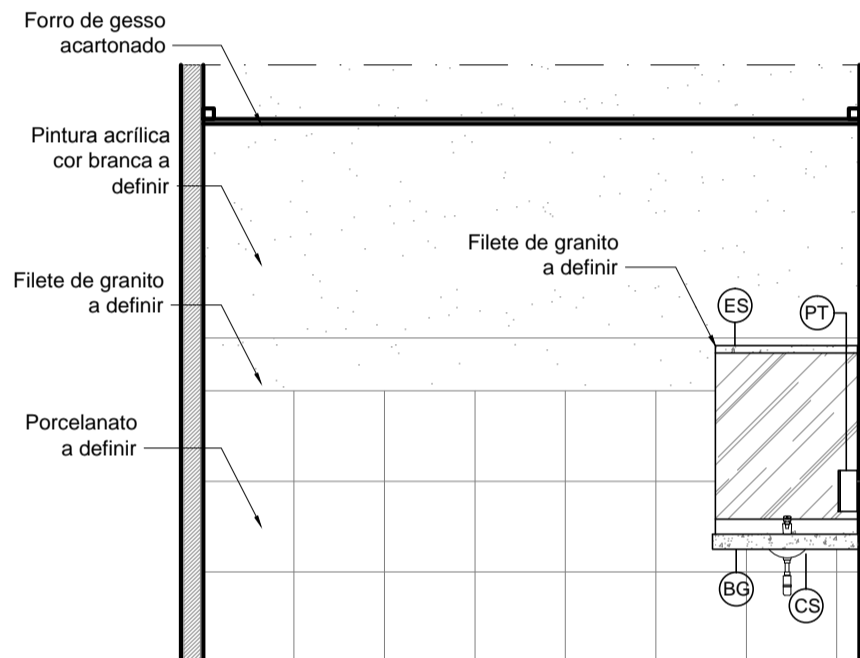

14 Vista 1 da ampliação 07 ESC. 1/50

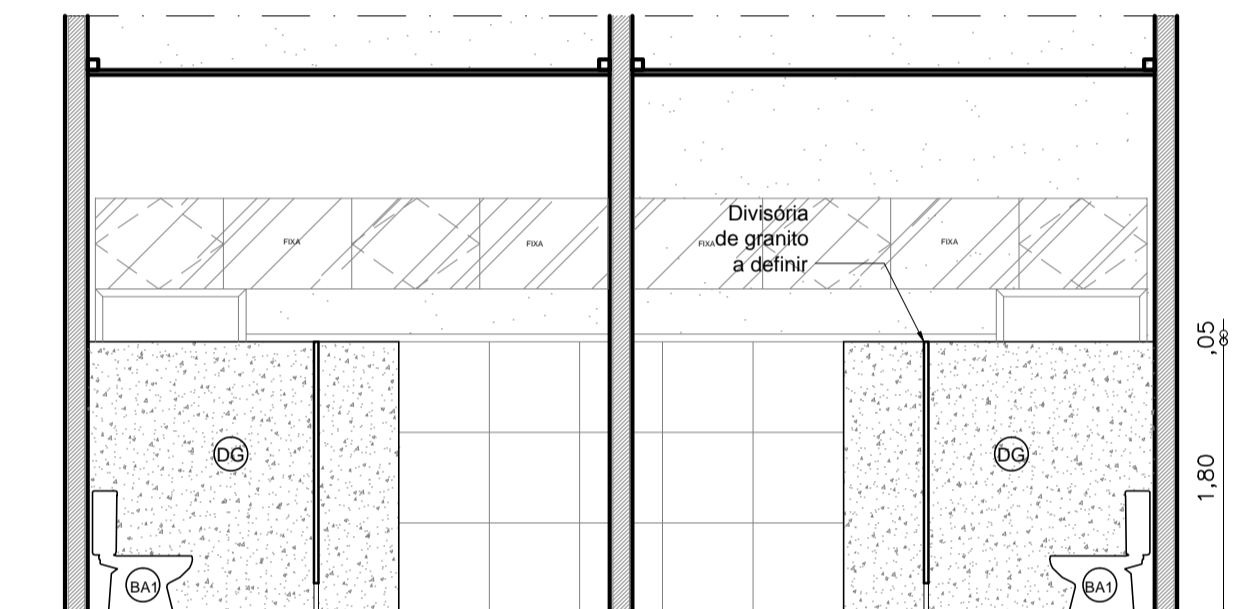

15 Vista 3 da ampliação 07 ESC. 1/50

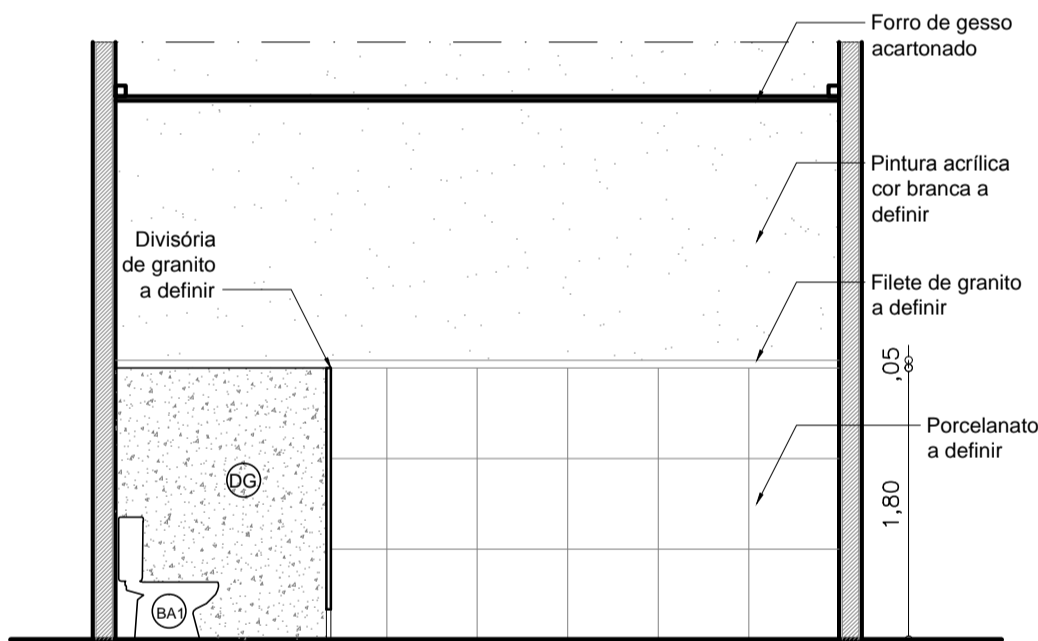

05 Vista 2 da ampliação 06 (feminino) ESC. 1/50

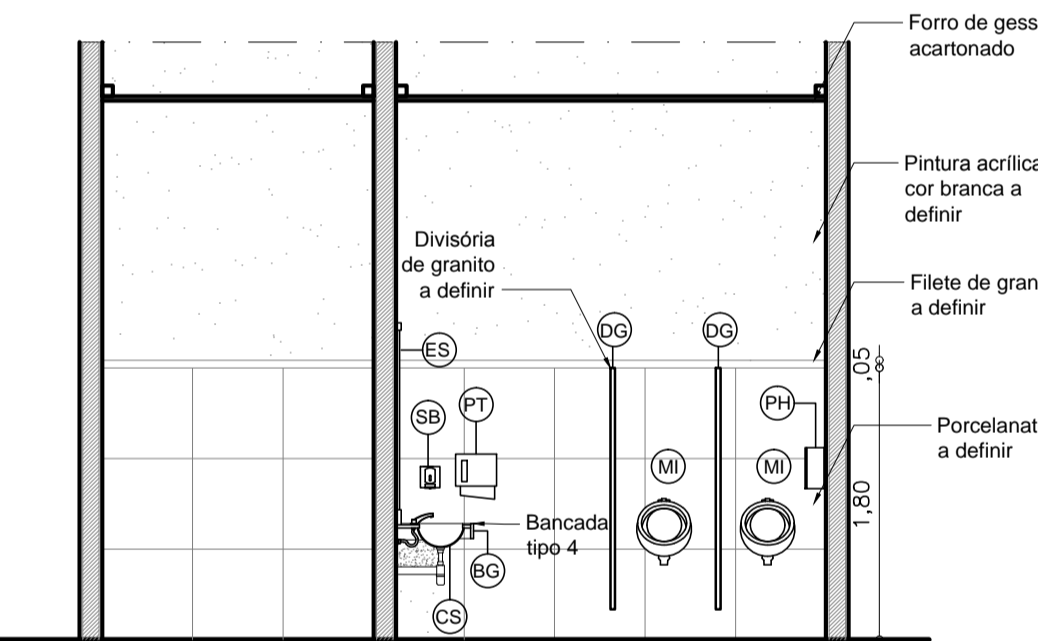

06 Vista 2 da ampliação 06 (masculino) ESC. 1/50

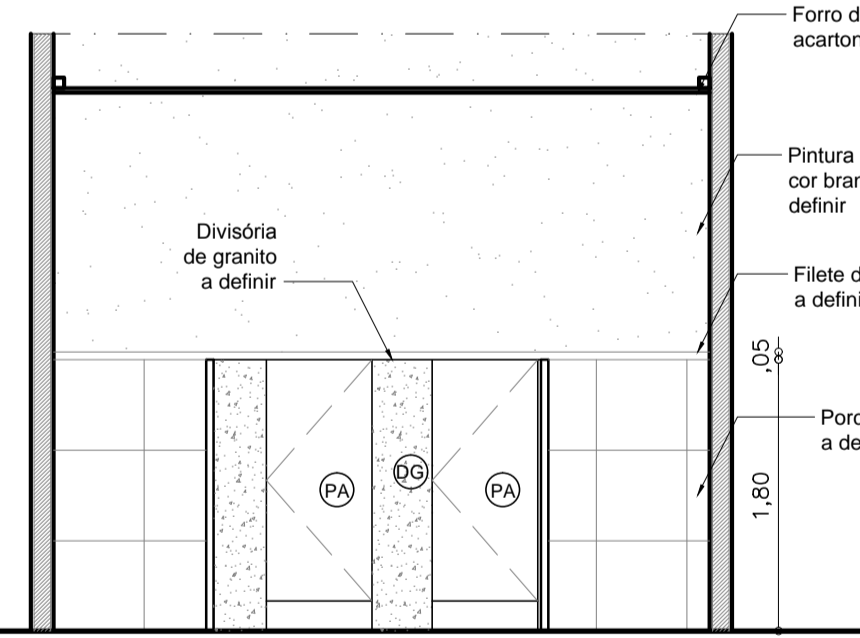

16 Vista 2 da ampliação 07 ESC. 1/50

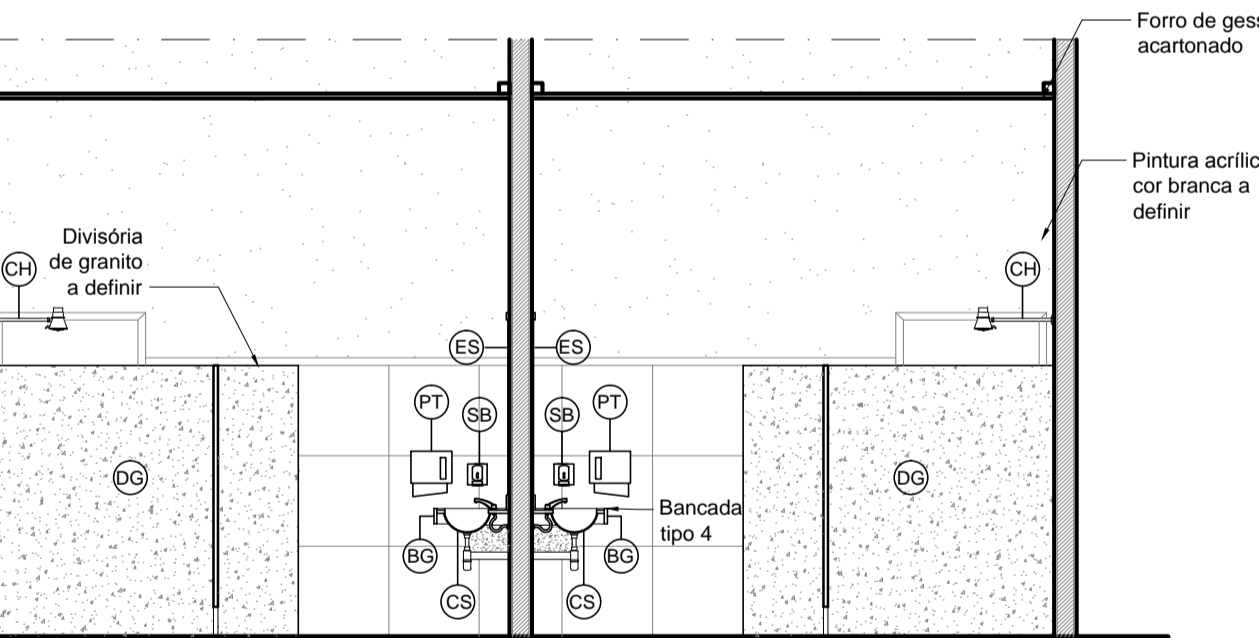

17 Vista 4 da ampliação 07 ESC. 1/50

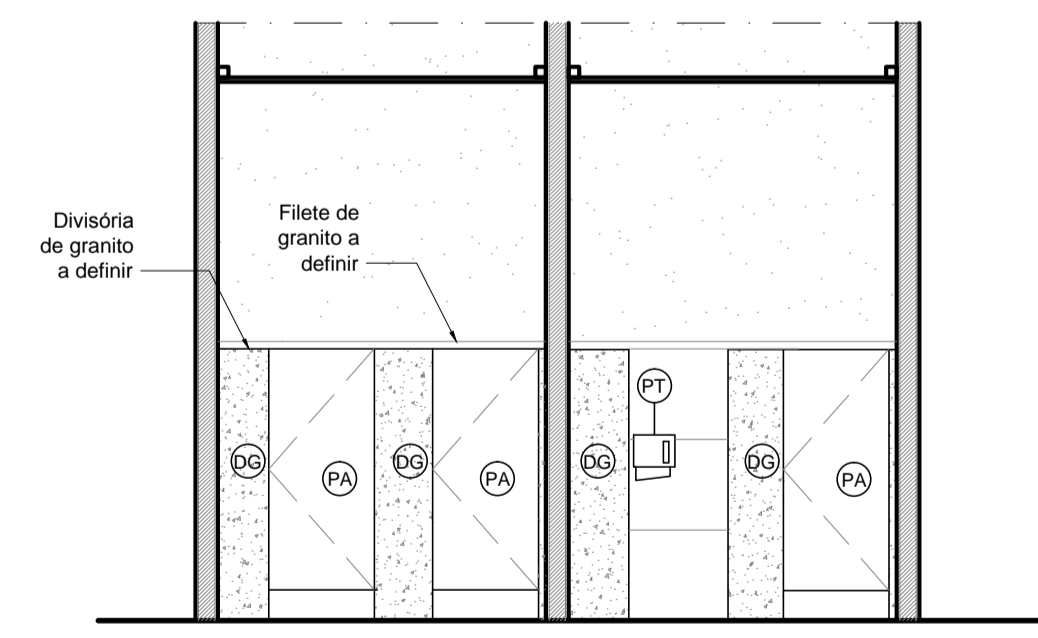

07 Vista 3 da ampliação 06 ESC. 1/50

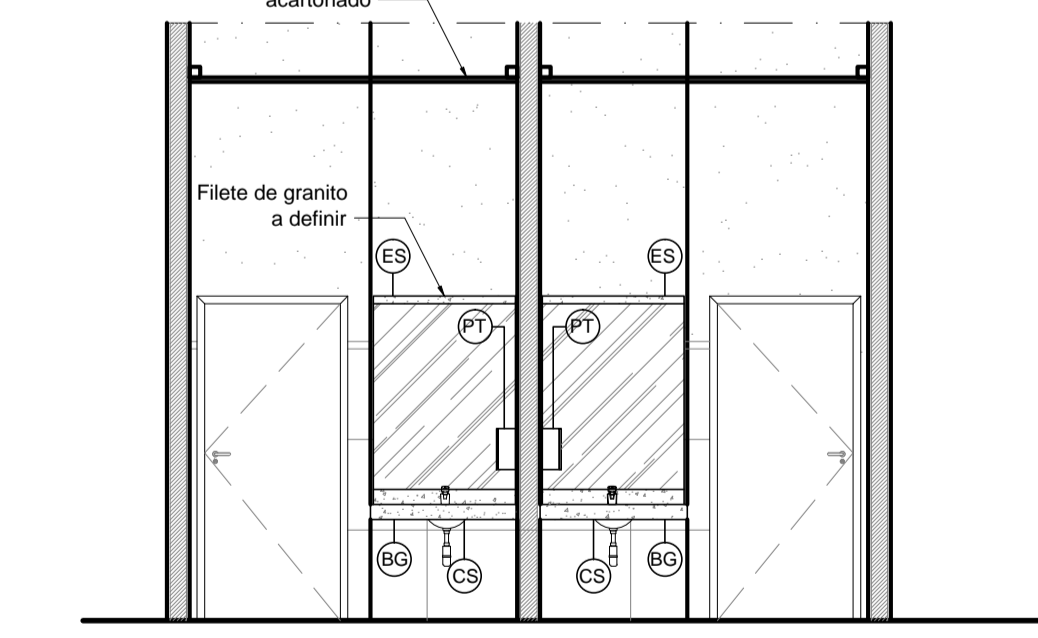

08 Vista 4 da ampliação 06 ESC. 1/50

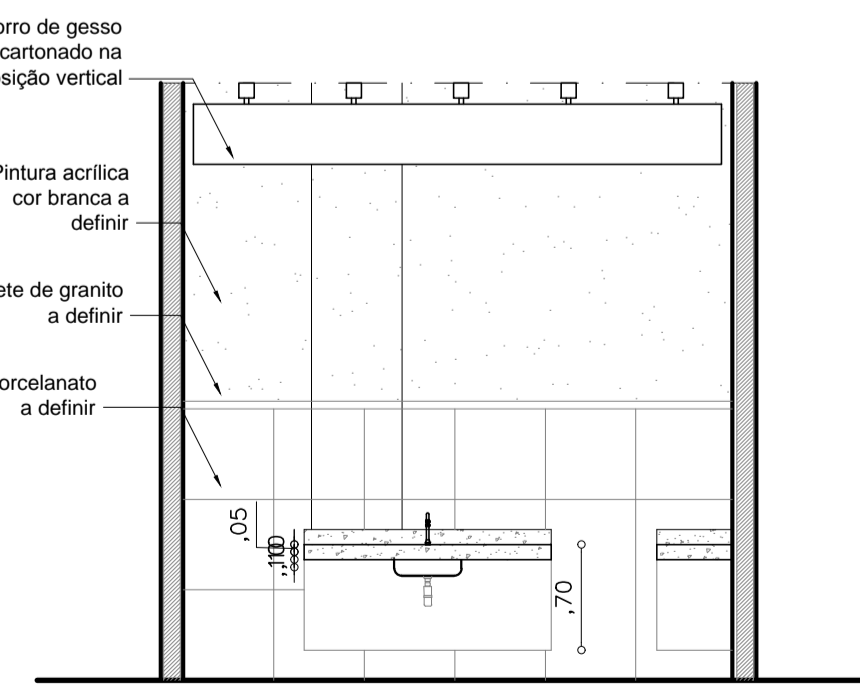

19 Vista 2 da ampliação 08 ESC. 1/50

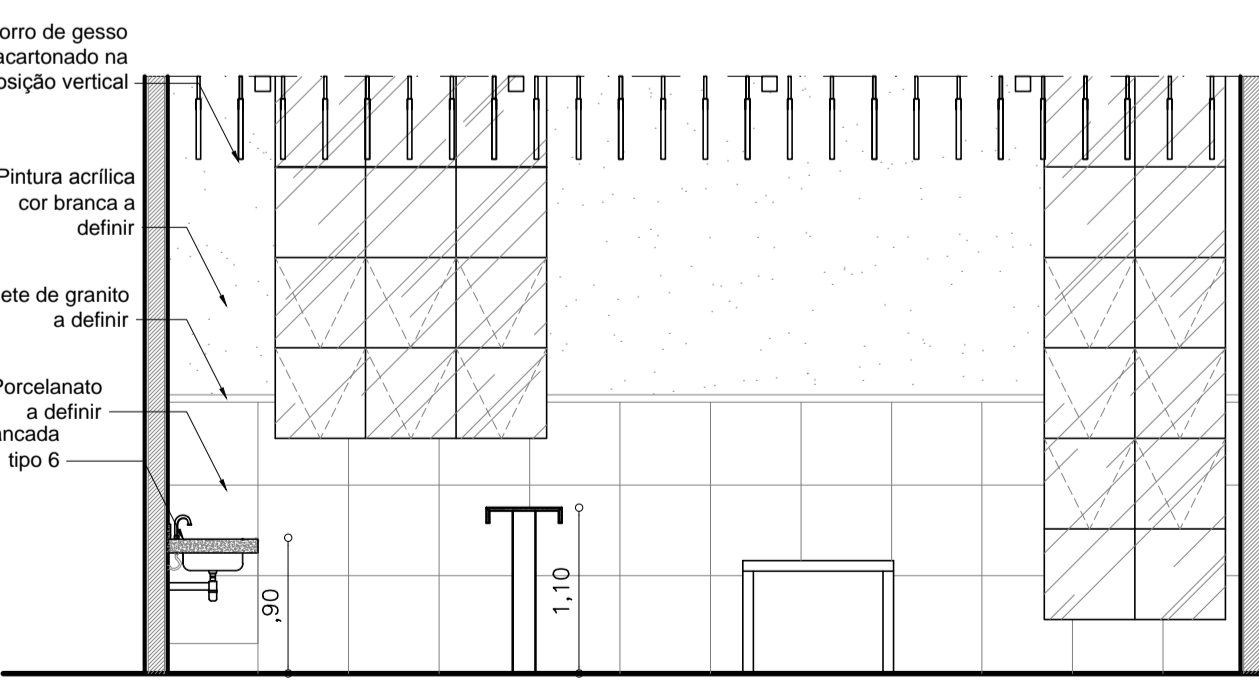

20 Vista 1 da ampliação 08 ESC. 1/50

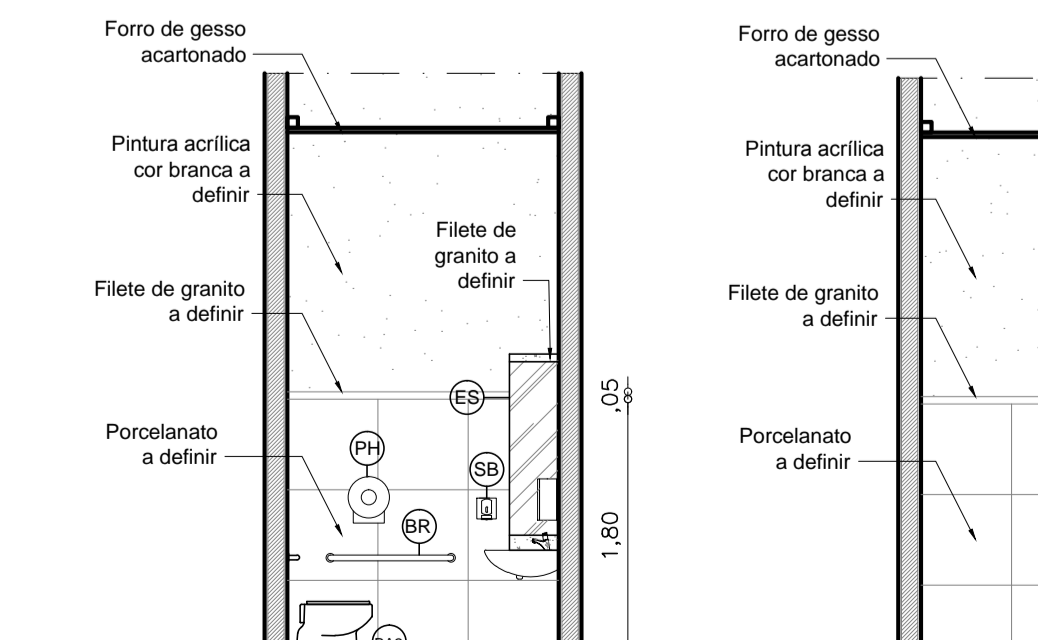

09 Vista 1 do adaptado ESC. 1/50

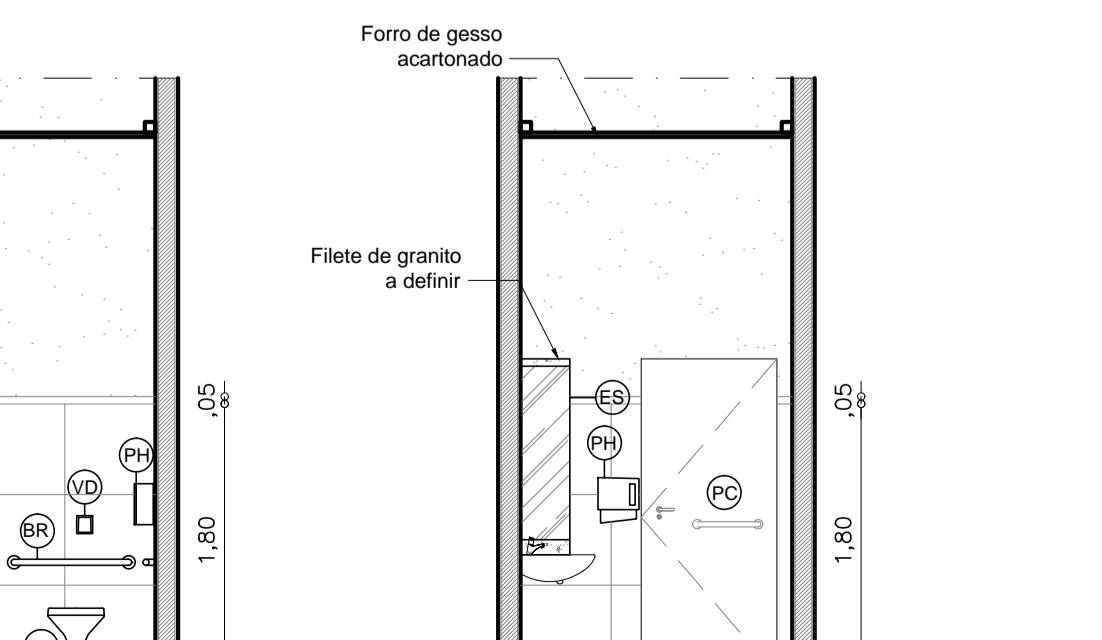

10 Vista 2 do adaptado ESC. 1/50



11 Vista 3 do adaptado ESC. 1/50

LEGENDA DE MATERIAIS - BANHEIOS

- BA1 BACIA DE LOUÇA COM CAIXA ACOPLADA NA COR BRANCA
- BA2 BACIA DE LOUÇA SEM CAIXA ACOPLADA NA COR BRANCA, ADAPTADA PARA CADEIRANTE, H=46cm
- MI MICTÓRIO DE LOUÇA NA COR BRANCA
- PC LAVATÓRIO DE CANTO SUSPENSO NA COR BRANCA
- CS CUBA DE SOBREPOR EM LOUÇA, NA COR BRANCA
- PH PORTA PAPEL HIGIENICO NA COR BRANCA, DE PLÁSTICO, A DEFINIR.
- PT PORTA-PAPEL TOALHA NA COR BRANCA, DE PLÁSTICO, A DEFINIR.
- BG BANCADA EM GRANITO CINZA A DEFINIR.
- VD VÁLVULA DE DESCARGA COM REGISTRO
- ES ESPELHO CRISTAL INCOLOR, 4mm MARCA A DEFINIR.
- EP ESPELHO CRISTAL INCOLOR, 4mm, COM INCLINAÇÃO DE 10 GRAUS ADAPTADO PARA CADEIRANTE, MARCA A DEFINIR.
- DG DIVISÓRIA EM GRANITO A DEFINIR ESP. 40mm.
- CH CHUVEIRO CROMADO A DEFINIR.
- PA PORTA DIVISÓRIA EUCATEX 35mm DIMENSÕES 0,60m x 1,60m. (A 0,20m DO PISO)
- BR BARRA DE APOIO DE INOX ESCOVADO 80cm, H=75cm.
- PC PORTA DIVISÓRIA EUCATEX 35mm DIMENSÕES 0,80m x 1,60m COM FERRAGENS ADAPTADA PARA CADEIRANTE, A 0,20m DO PISO.
- PV PRATELEIRAS EM VIDRO 10 mm

OBSERVAÇÕES:

- Todas as medidas deverão ser conferidas no local.
- Os desenhos utilizam a unidade de medida METRO.
- O escritório de arquitetura está isento de qualquer responsabilidade quando houver alterações das propostas apresentadas ou soluções adotadas em obra sem o prévio consentimento dos arquitetos responsáveis.
- Em caso de dúvida(s), contactar os arquitetos responsáveis.

PROJETO EXECUTIVO DE ARQUITETURA

PROJETO: HOSPITAL VETERINÁRIO  
 CLIENTE: UNILEÃO  
 LOCAL: CAMPUS LAGOA SECA / JUZEIRO DO NORTE/CE

**07** / 17

01 PAGINAÇÃO DAS ESQUADRIAS	11 AMPLIAÇÃO DAS BANCADAS
02 PAGINAÇÃO DAS ESQUADRIAS	12 PIQUETES / DET. CERCAS
03 PAGINAÇÃO DAS ESQUADRIAS	13 GAIOLAS / PISCINA DE FORMOL
04 MUROS DE COBOGÓS	14 CANIL E GATIL
05 AMPLIAÇÕES ÁREAS MOLHADAS	15 PISCINAS
06 AMPLIAÇÕES ÁREAS MOLHADAS	16 ESCADAS / EMBARCADOUROS
07 AMPLIAÇÕES ÁREAS MOLHADAS	17 JARDIM ESCALONADO
08 ÁREAS MOLHADAS/AMGENC/MÁMARA FRIA	18
09 AMPLIAÇÃO DAS BANCADAS	19
10 AMPLIAÇÃO DAS BANCADAS	20

DATA: SETEMBRO / 2018  
 ESCALA: INDICADA  
 DESENHO: ALESSANDRA BRAGA  
 ALICE TELES  
 ARMÊNIA ARAUJO  
 GABRIELA BRASILEIRO  
 JOYCE DE DEUS  
 MAYARA RÓCHA  
 PAULA THIERS

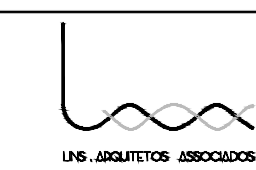

Rua Manoel Miguel dos Anjos, 300  
 Bairro: Jardim Gonzaga CEP: 63046-190  
 Juazeiro do Norte / Ceará  
 Telefones: (86) 98802-6219/(86) 98802-6220  
 E-mail: linsarquitetosassociados@gmail.com

PROJETO ARQUITETÔNICO:  
 ARQ. GEORGE LINS CAU: A48586-1

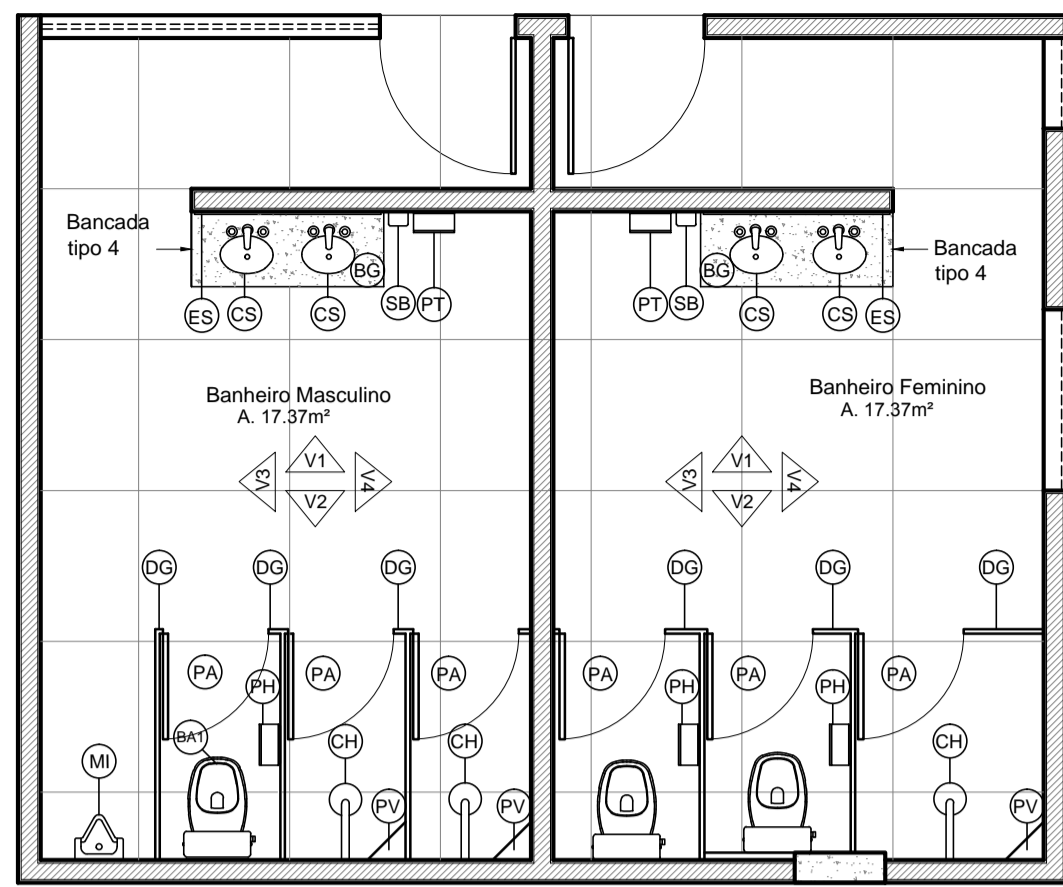

01 Planta baixa da ampliação 09 (indicação) ESC. 1/50

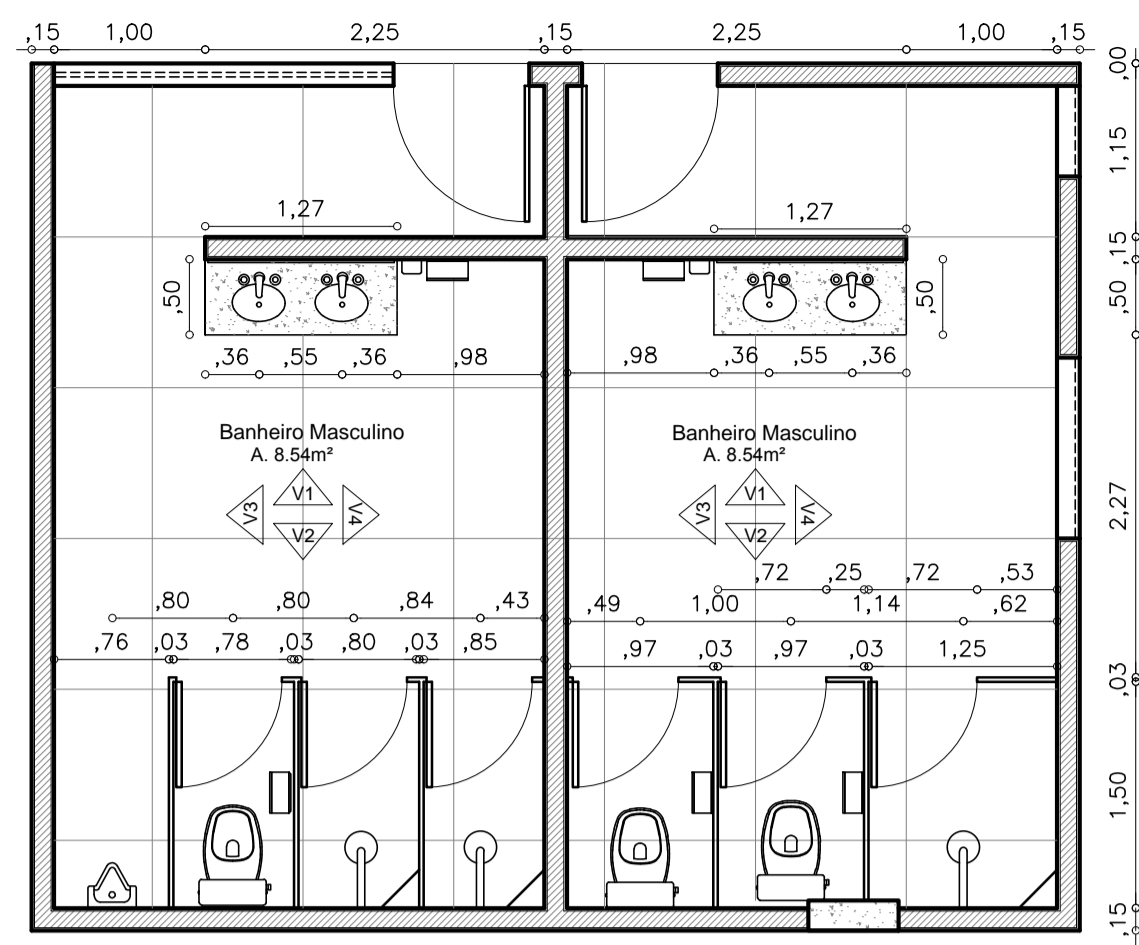

02 Planta baixa da ampliação 09 (cotas) ESC. 1/50

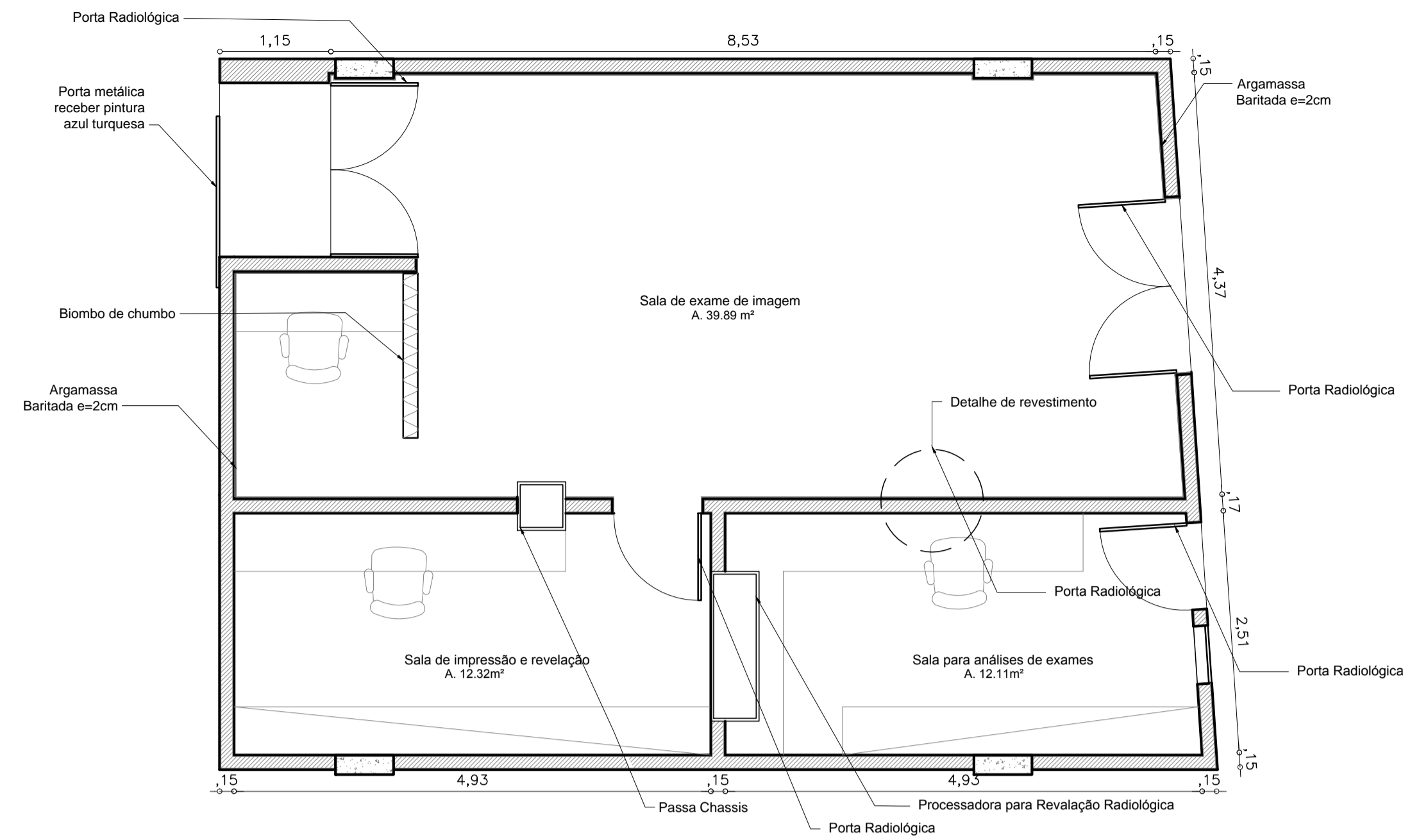

09 Sala de imagem ESC. 1/50

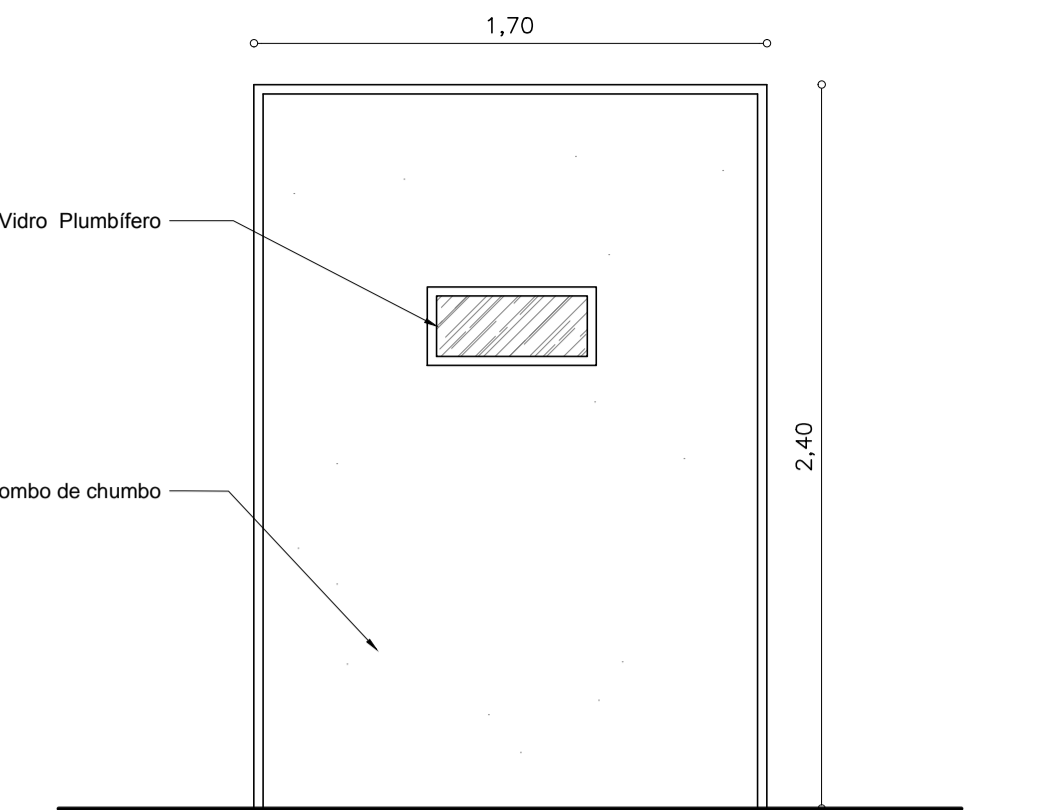

10 Porta com proteção contra raios ESC. 1/25

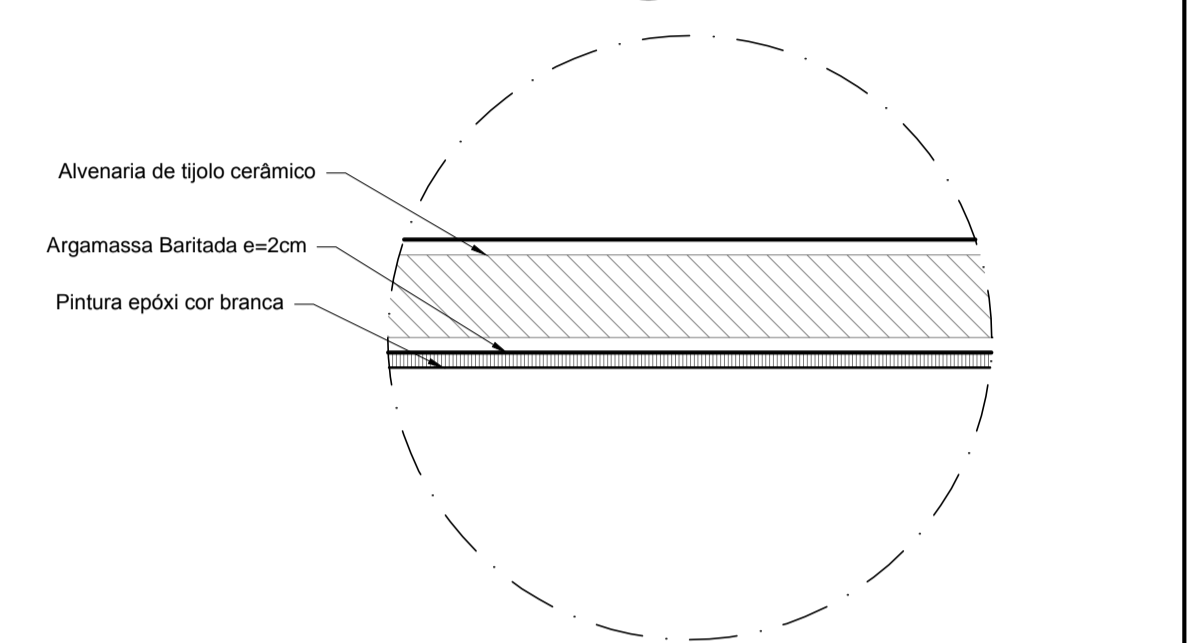

11 Detalhe de revestimento sala de imagem ESC. 1/10

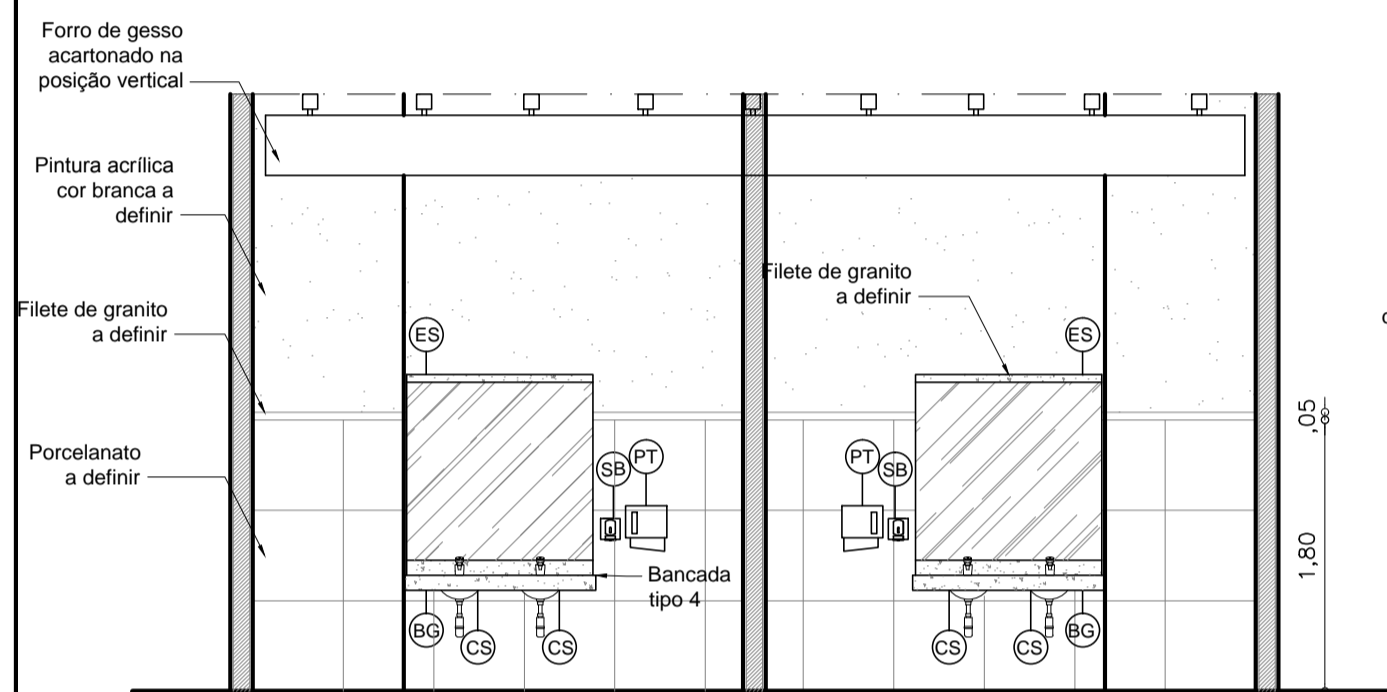

03 Vista 1 da ampliação 09 ESC. 1/50

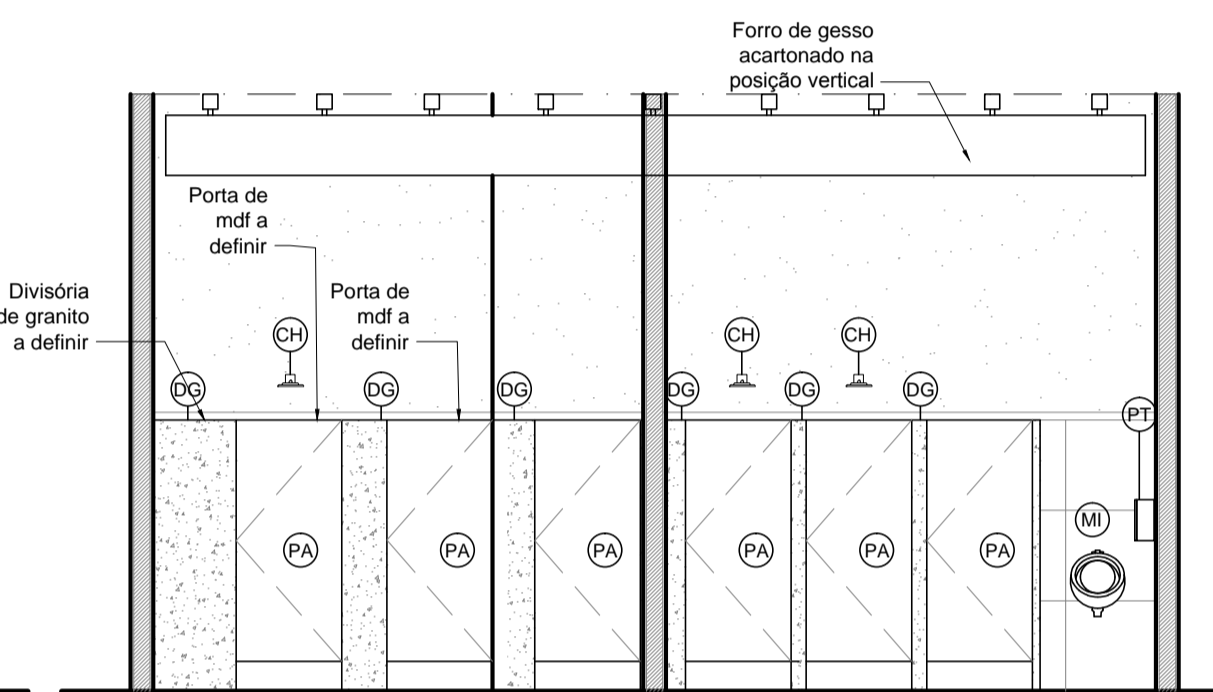

04 Vista 2 da ampliação 09 ESC. 1/50

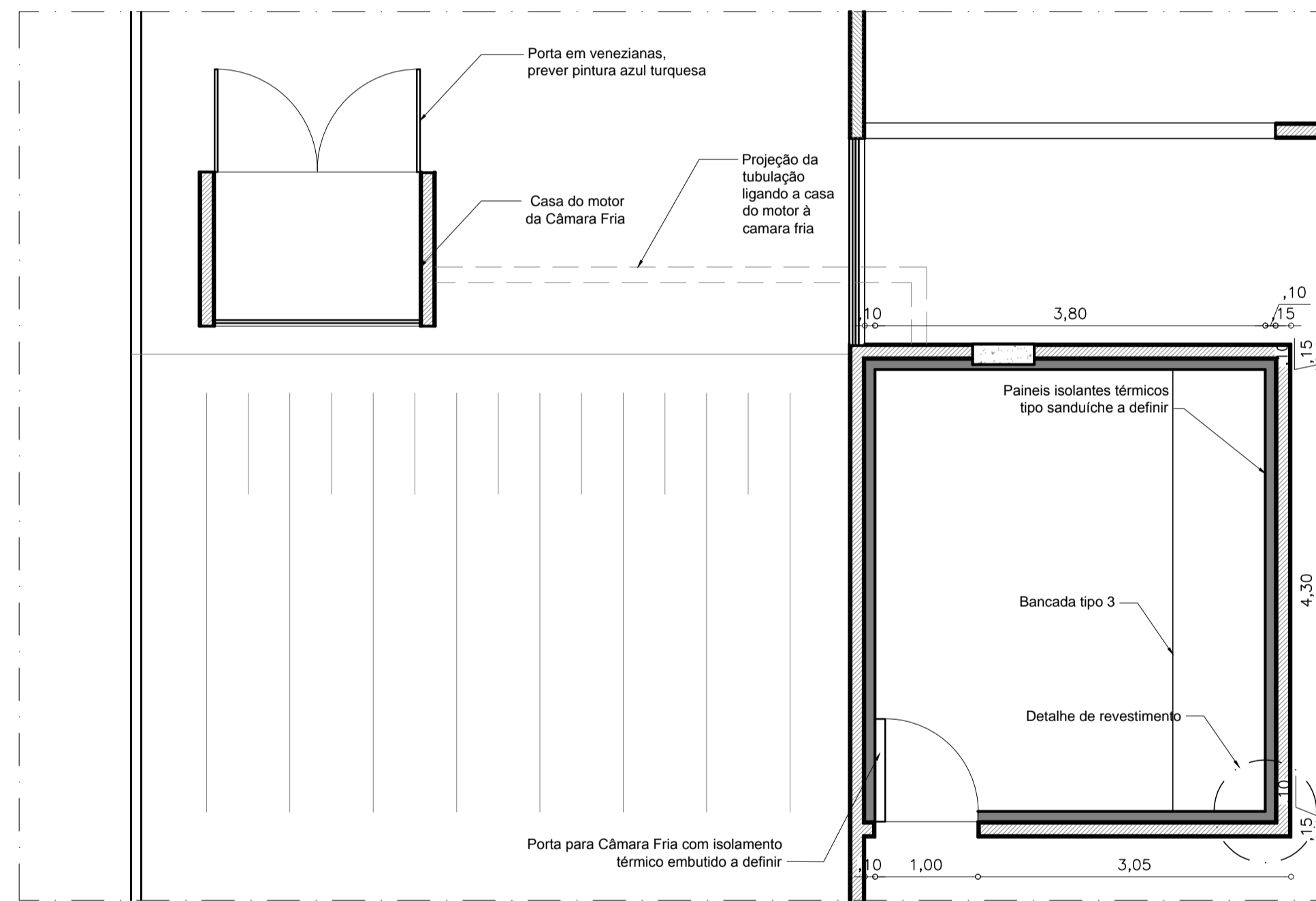

12 Câmara fria ESC. 1/10

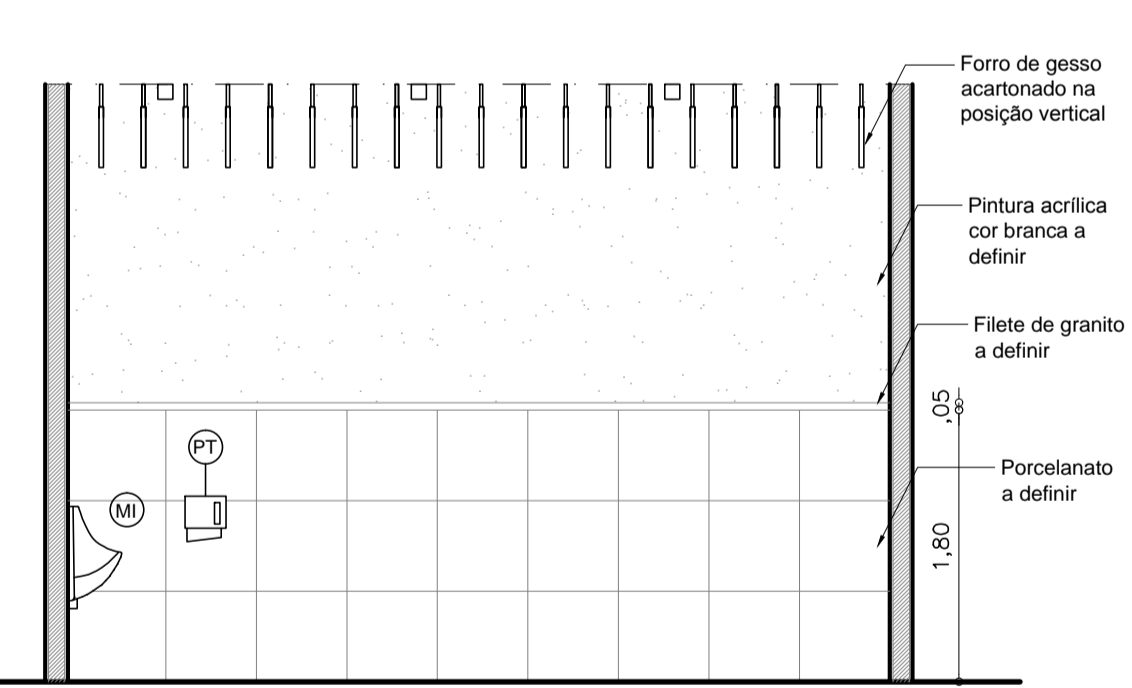

05 Vista 3 da ampliação 09 (masculino) ESC. 1/50

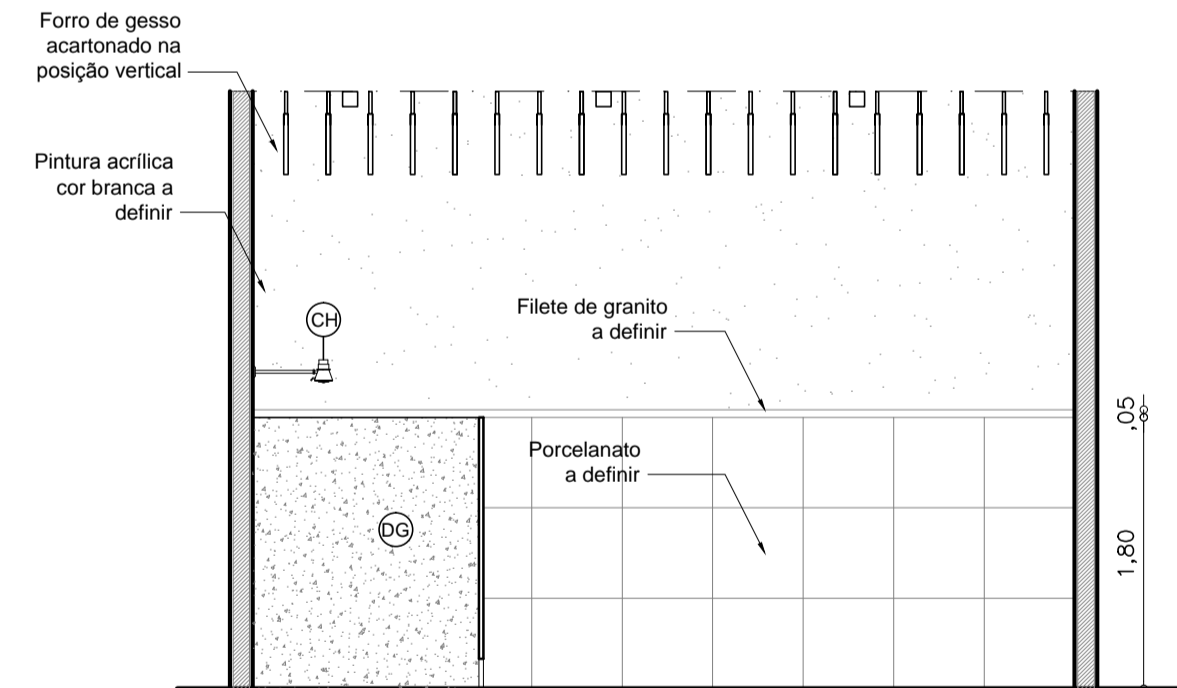

06 Vista 3 da ampliação 09 (feminino) ESC. 1/50

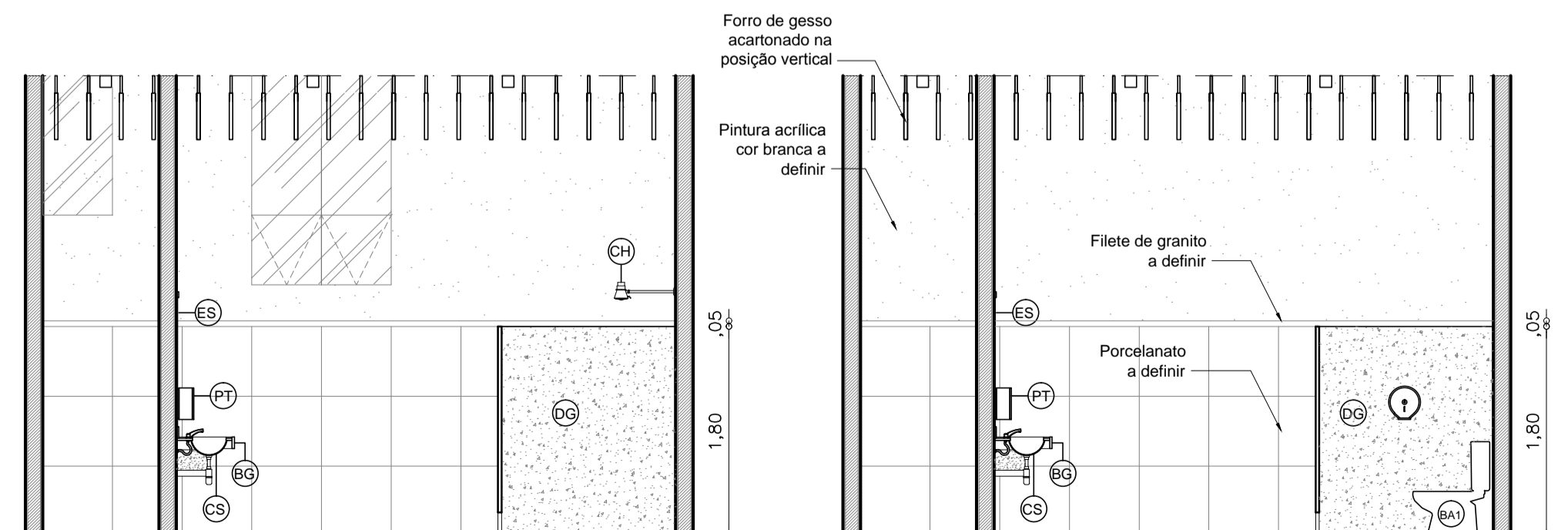

07 Vista 4 da ampliação 09 (masculino) ESC. 1/50

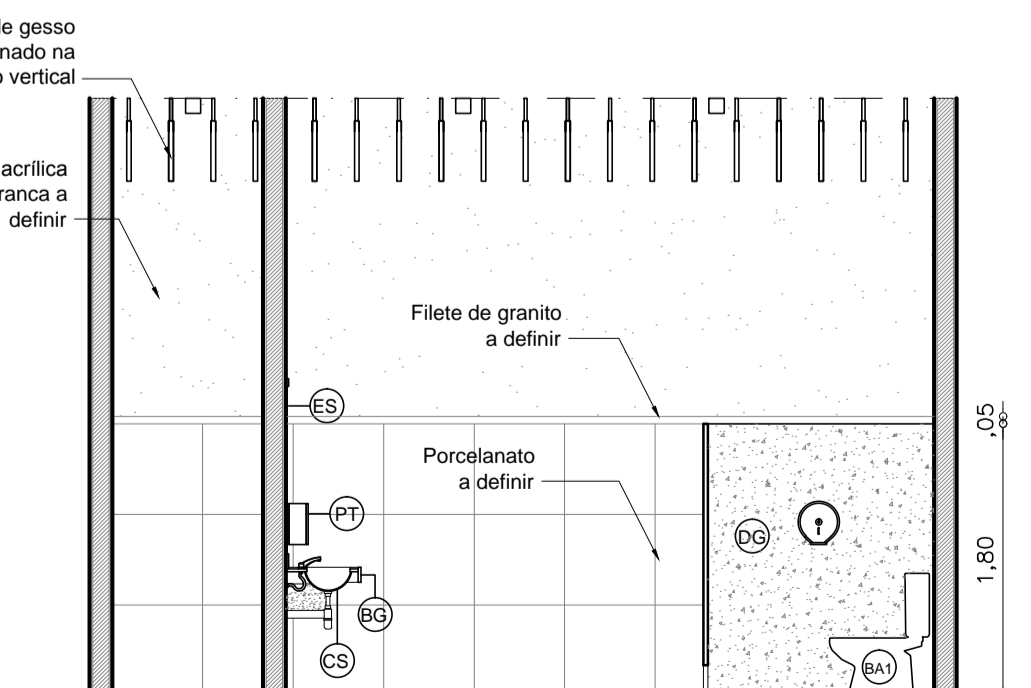

08 Vista 4 da ampliação 09 (feminino) ESC. 1/50

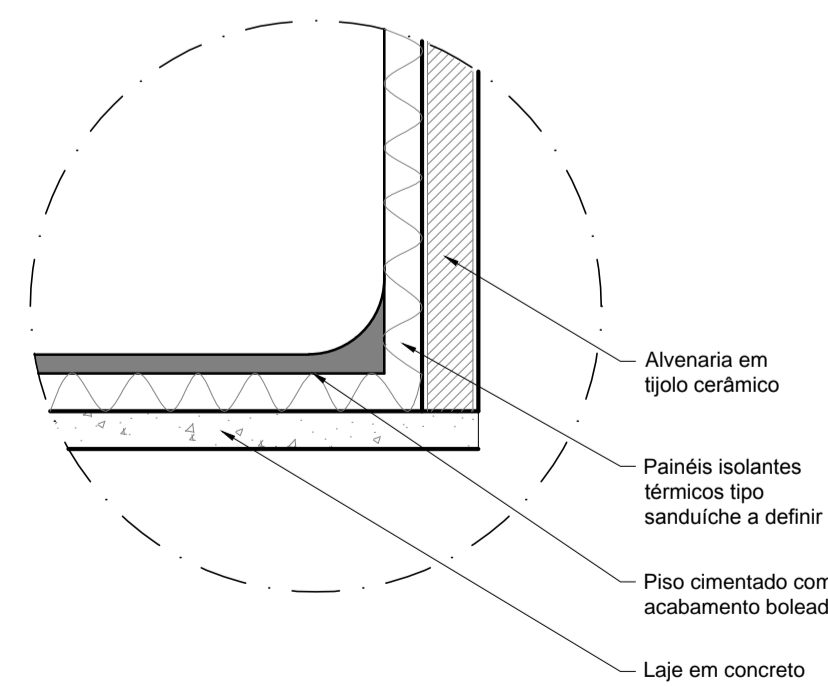

13 Detalhe de revestimento câmara fria ESC. 1/20

LEGENDA DE MATERIAIS - BANHEIROS

- BA1 BACIA DE LOUÇA COM CAIXA ACOPLADA NA COR BRANCA
- BA2 BACIA DE LOUÇA SEM CAIXA ACOPLADA NA COR BRANCA, ADAPTADA PARA CADEIRANTE, H=46cm
- MI MICTÓRIO DE LOUÇA NA COR BRANCA
- PC LAVATÓRIO DE CANTO SUSPENSO NA COR BRANCA
- CS CUBA DE SOBREPOR EM LOUÇA, NA COR BRANCA
- PH PORTA PAPEL HIGIENICO NA COR BRANCA, DE PLÁSTICO, A DEFINIR.
- PT PORTA-PAPEL TOALHA NA COR BRANCA, DE PLÁSTICO, A DEFINIR.
- BG BANCADA EM GRANITO CINZA A DEFINIR.
- VD VÁLVULA DE DESCARGA COM REGISTRO
- ES ESPELHO CRISTAL INCOLOR, 4mm MARCA A DEFINIR.
- EP ESPELHO CRISTAL INCOLOR, 4mm, COM INCLINAÇÃO DE 10 GRAUS ADAPTADO PARA CADEIRANTE, MARCA A DEFINIR.
- DG DIVISÓRIA EM GRANITO A DEFINIR ESP. 40mm.
- CH CHUVEIRO CROMADO A DEFINIR.
- PA PORTA DIVISÓRIA EUCATEX 35mm DIMENSÕES 0,60m x 1,60m. (A 0,20m DO PISO)
- BR BARRA DE APOIO DE INOX ESCOVADO 80cm, H=75cm.
- PC PORTA DIVISÓRIA EUCATEX 35mm DIMENSÕES 0,80m x 1,60m COM FERRAGENS ADAPTADA PARA CADEIRANTE, A 0,20m DO PISO.
- PV PRATELEIRAS EM VIDRO 10 mm

OBSERVAÇÕES:

- Todas as medidas deverão ser conferidas no local.
- Os desenhos utilizam a unidade de medida METRO.
- O escritório de arquitetura está isento de qualquer responsabilidade quando houver alterações das propostas apresentadas ou soluções adotadas em obra sem o prévio consentimento dos arquitetos responsáveis.
- Em caso de dúvida(s), contactar os arquitetos responsáveis.

PROJETO EXECUTIVO DE ARQUITETURA

PROJETO: HOSPITAL VETERINÁRIO  
 CLIENTE: UNILEÃO  
 LOCAL: CAMPUS LAGOA SECA / JUZEIRO DO NORTE/CE

**08** / 17

01 PAGINAÇÃO DAS ESQUADRIAS	11 AMPLIAÇÃO DAS BANCADAS
02 PAGINAÇÃO DAS ESQUADRIAS	12 PIQUETES / DET. CERCAS
03 PAGINAÇÃO DAS ESQUADRIAS	13 GAIOJAS / PISCINA DE FORMOL
04 MUROS DE COBOGÓS	14 CANIL E GATIL
05 AMPLIAÇÕES ÁREAS MOLHADAS	15 PISCINAS
06 AMPLIAÇÕES ÁREAS MOLHADAS	16 ESCADAS / EMBARCADOUROS
07 AMPLIAÇÕES ÁREAS MOLHADAS	17 JARDIM ESCALONADO
08 ÁREAS MOLHADAS/MICROCLIMA FRIA	18
09 AMPLIAÇÃO DAS BANCADAS	19
10 AMPLIAÇÃO DAS BANCADAS	20

DATA: SETEMBRO / 2018  
 ESCALA: INDICADA  
 DESENHO: ALESSANDRA BRAGA  
 ALICE TELES  
 ARMÊNIA ARAUJO  
 GABRIELA BRASILEIRO  
 JOYCE DE DEUS  
 MAYARA ROCHA  
 PAULA THIERS

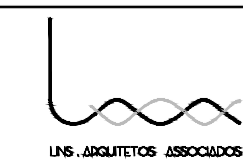

Rua Manoel Miguel dos Anjos, 300  
 Bairro: Jardim Gonzaga CEP: 63046-190  
 Juazeiro do Norte / Ceará  
 Telefones: (88) 98802-6219/(88) 98802-6220  
 E-mail: linsarquitetosassociados@gmail.com

PROJETO ARQUITETÔNICO:  
 ARQ. GEORGE LINS CAU: A48586-1

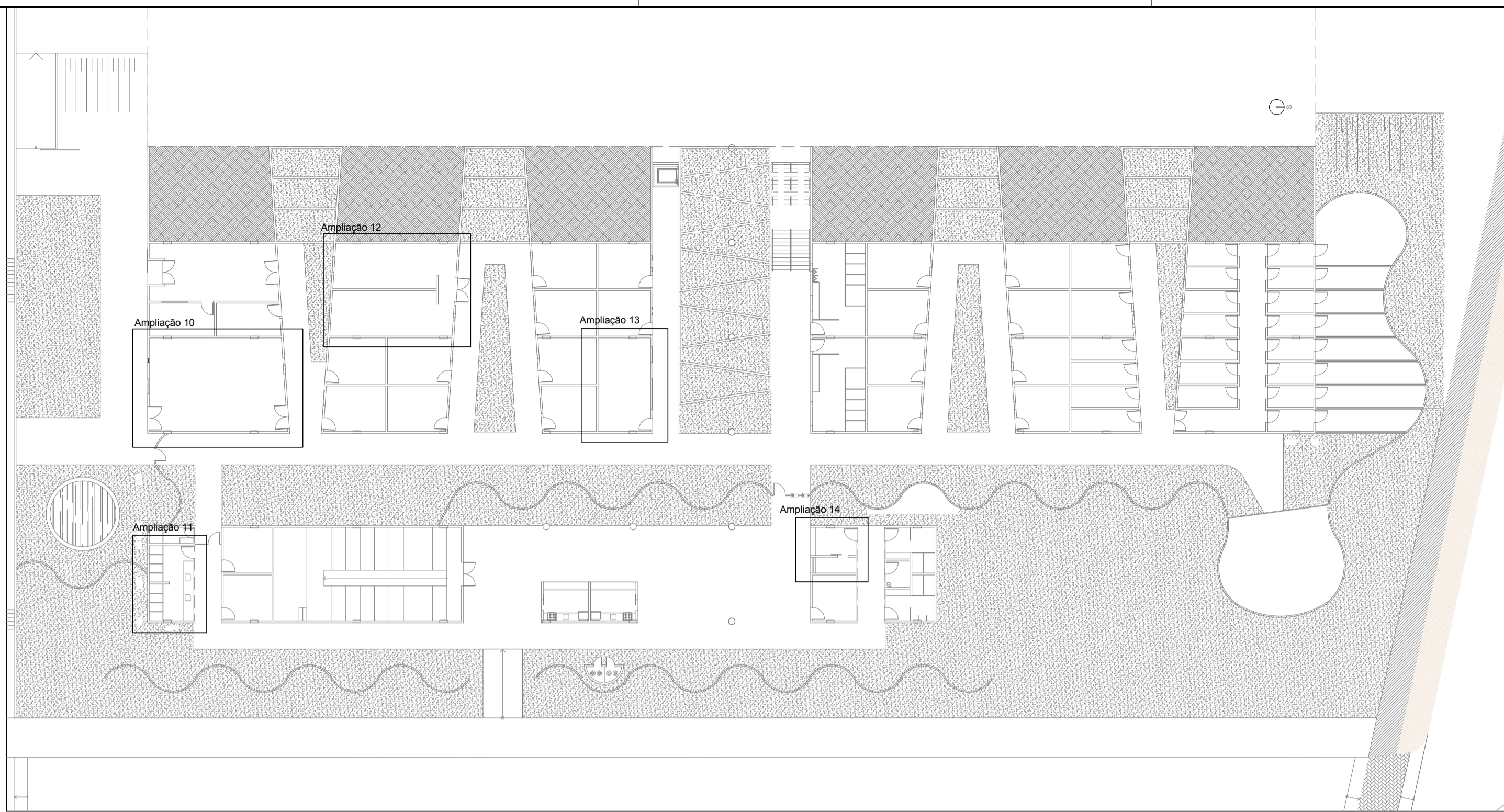

01 Planta de ampliação de bancadas térreo  
ESC. 1/300

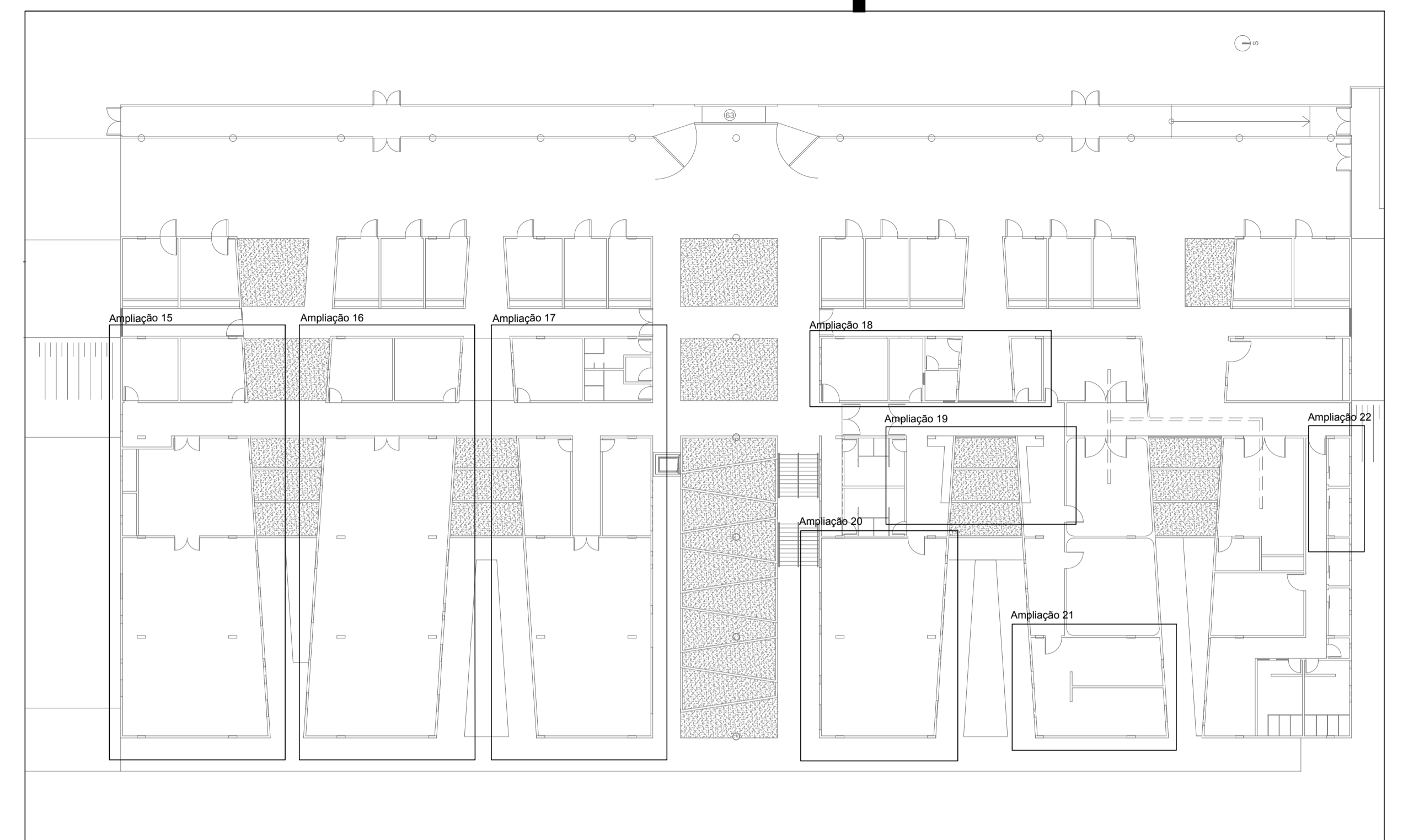

01 Planta de localização das bancadas  
ESC. 1/300

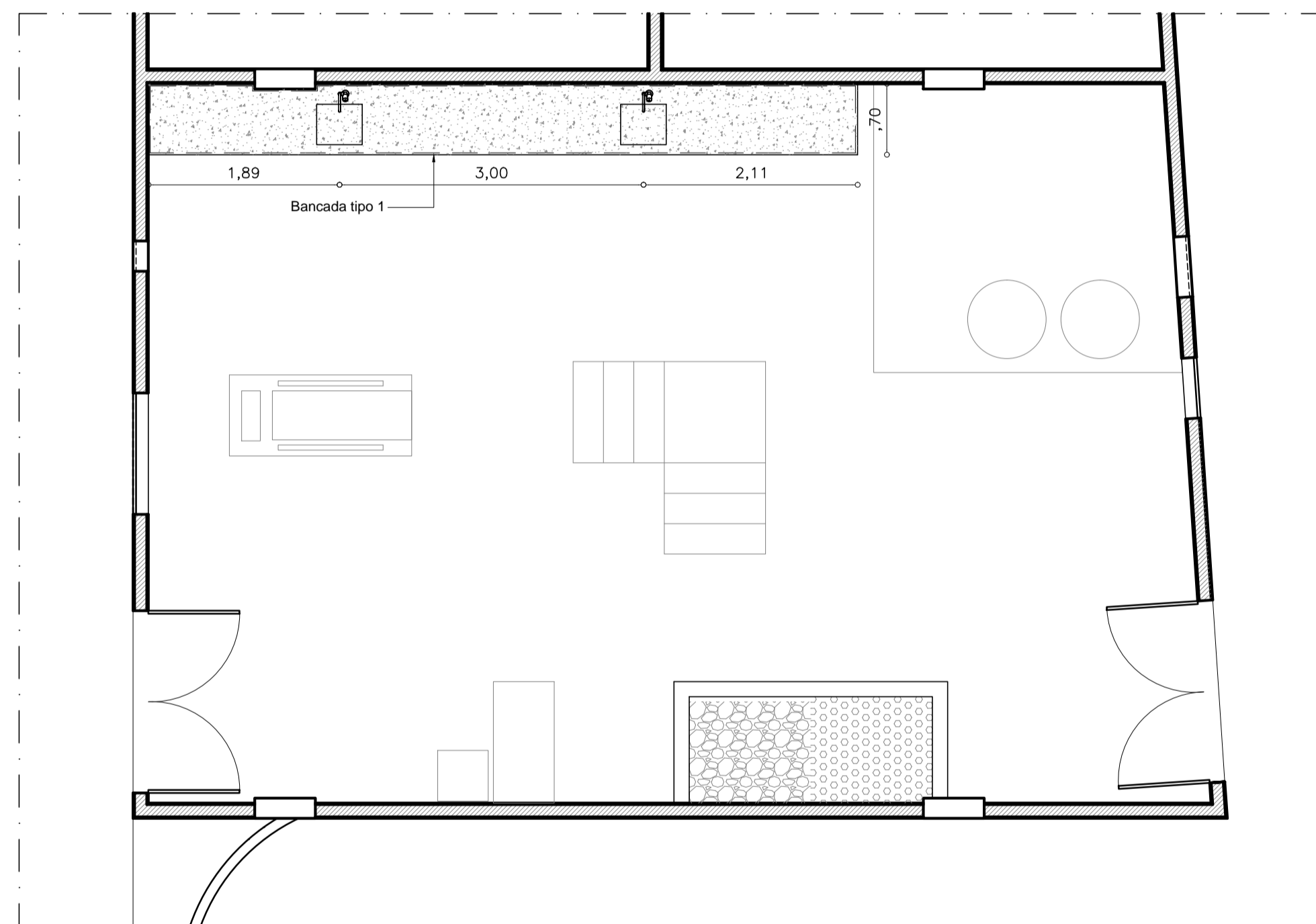

03 Planta baixa da ampliação 10  
ESC. 1/50

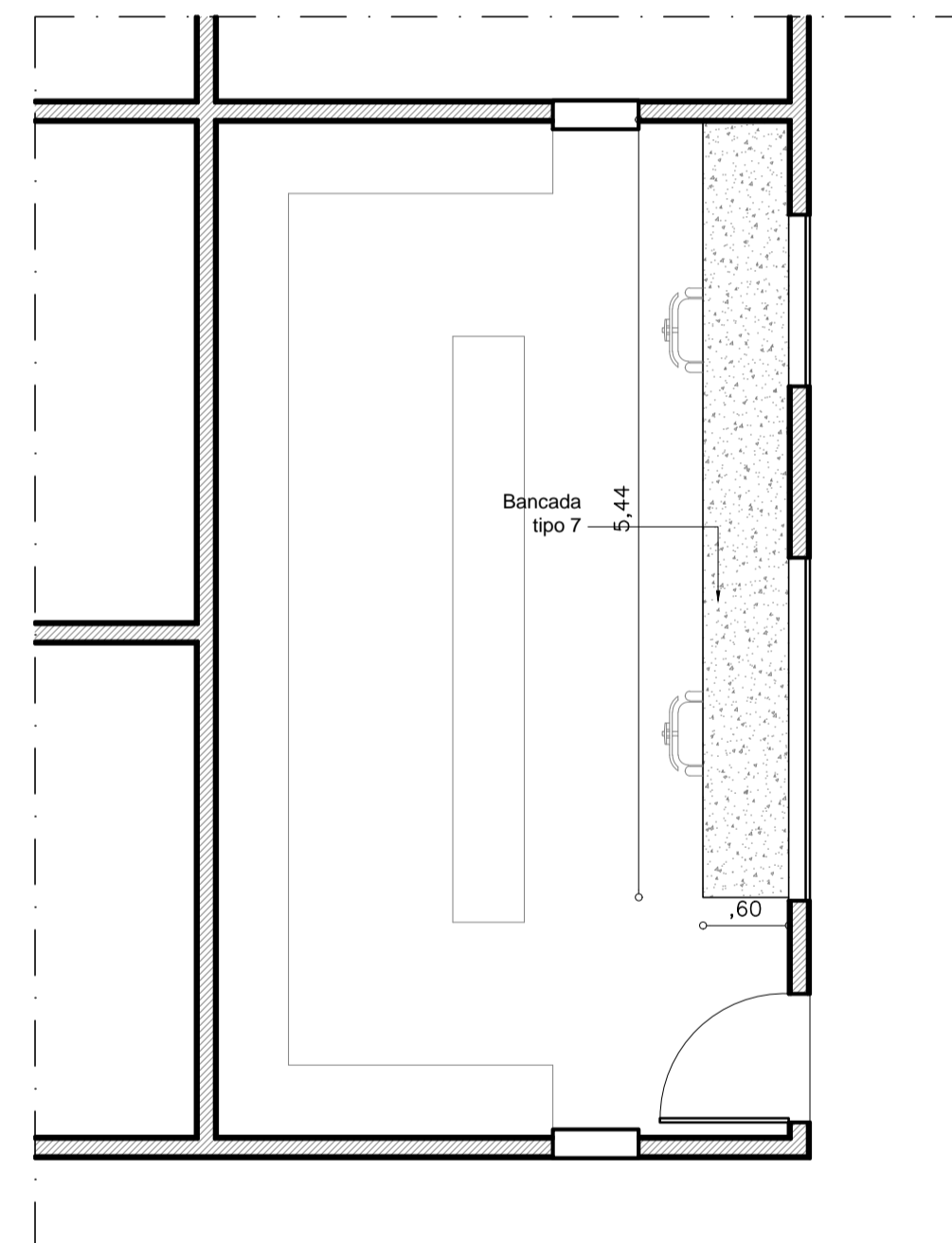

04 Planta baixa da ampliação 13  
ESC. 1/50

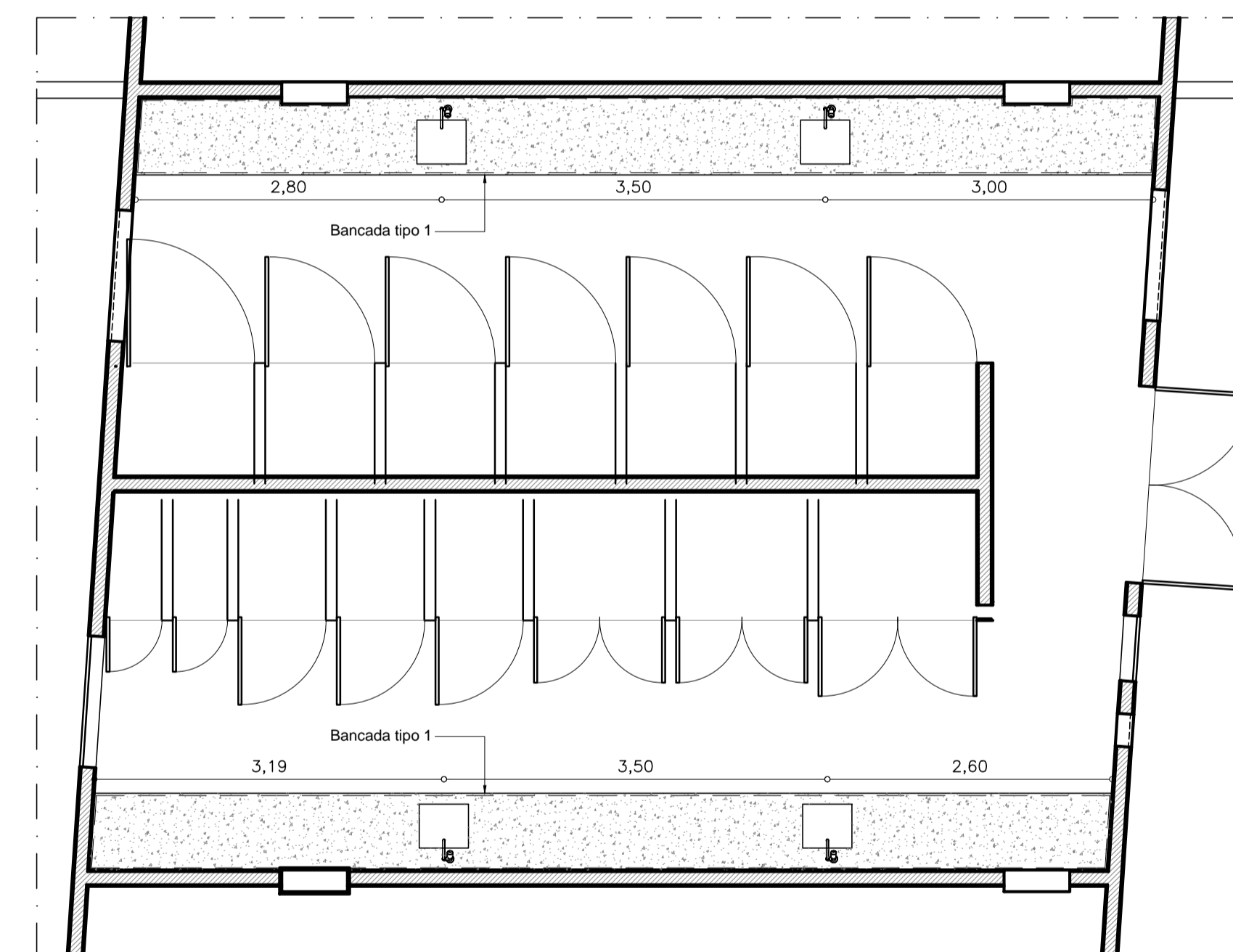

05 Planta baixa da ampliação 12  
ESC. 1/50

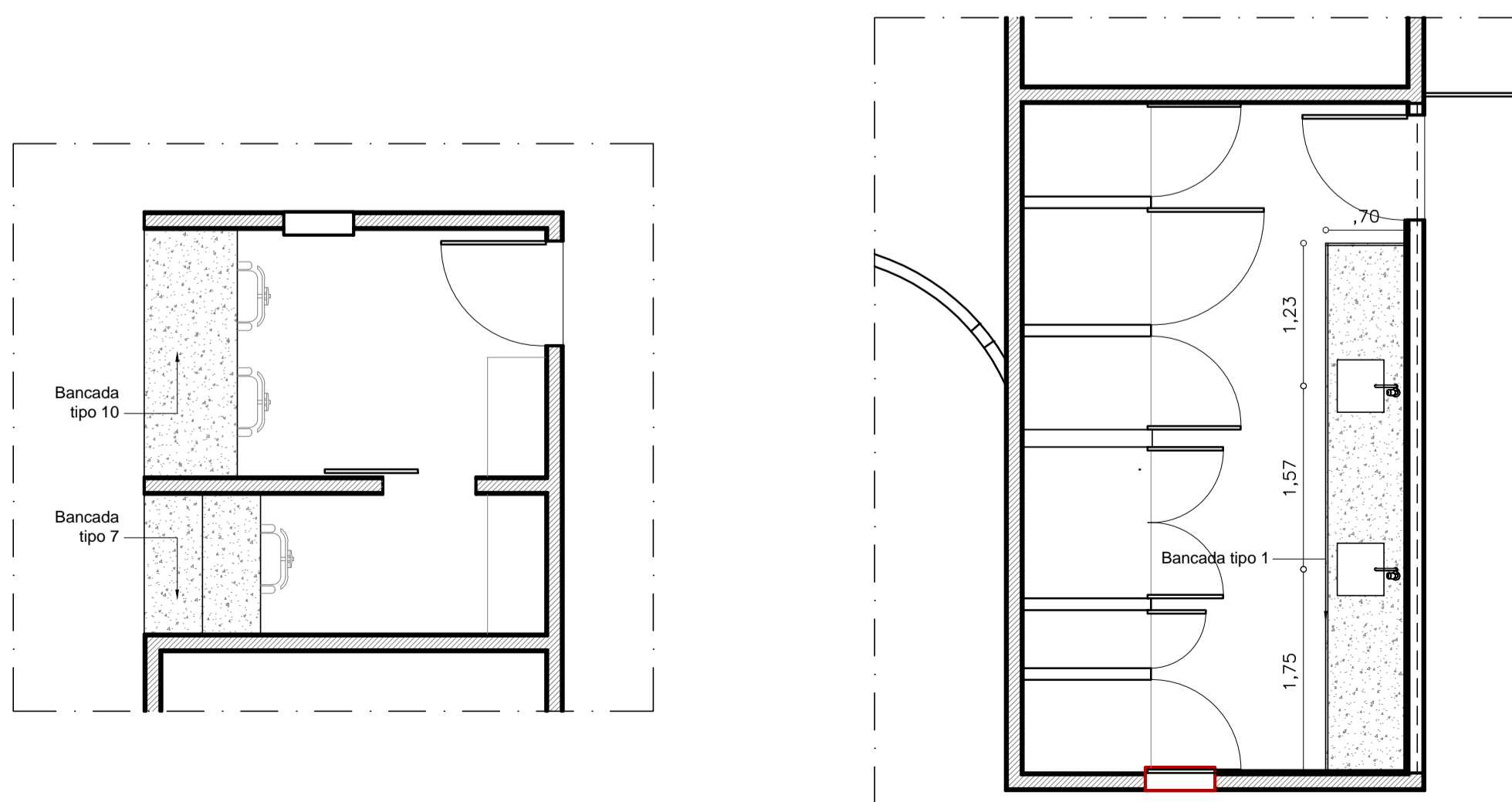

06 Planta baixa da ampliação 14  
ESC. 1/50

07 Planta baixa da ampliação 11  
ESC. 1/50

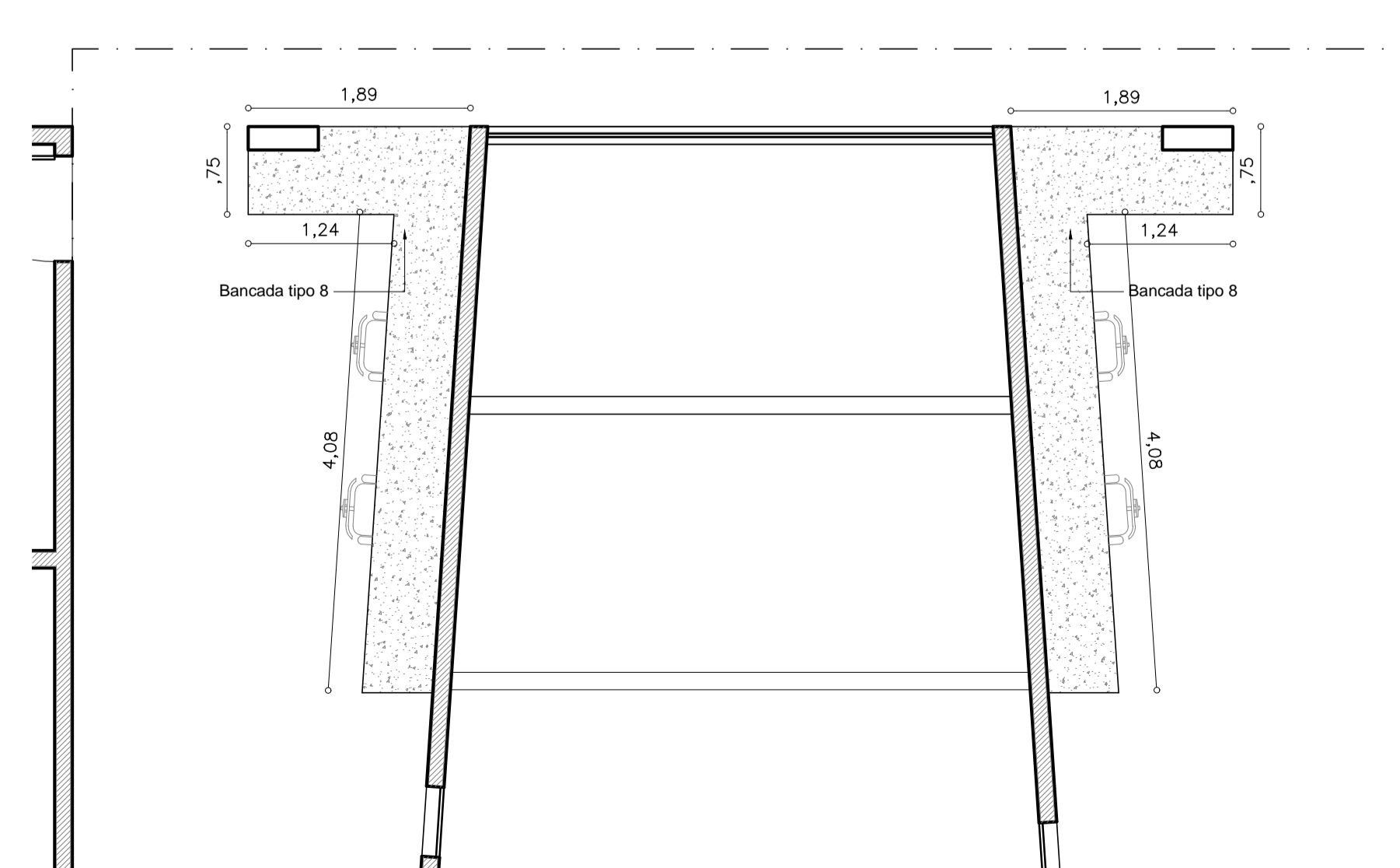

08 Planta baixa da ampliação 19  
ESC. 1/50

**OBSERVAÇÕES:**  
 - Todas as medidas deverão ser conferidas no local.  
 - Os desenhos utilizam a unidade de medida METRO.  
 - O escritório de arquitetura está isento de qualquer responsabilidade quando houver alterações das propostas apresentadas ou soluções adotadas em obra sem o prévio consentimento dos arquitetos responsáveis.  
 - Em caso de dúvida(s), contactar os arquitetos responsáveis.

**PROJETO EXECUTIVO DE ARQUITETURA**

PROJETO: HOSPITAL VETERINÁRIO  
 CLIENTE: UNILEÃO  
 LOCAL: CAMPUS LAGOA SECA / JUZEIRO DO NORTE/CE

**09** / 17

01 PAGINAÇÃO DAS ESQUADRIAS	11 AMPLIAÇÃO DAS BANCADAS
02 PAGINAÇÃO DAS ESQUADRIAS	12 PIQUETES / DET. CERCAS
03 PAGINAÇÃO DAS ESQUADRIAS	13 GAIOLAS / PISCINA DE FORMOL
04 MUROS DE COBOGÓS	14 CANIL E GATIL
05 AMPLIAÇÕES ÁREAS MOLHADAS	15 PISCINAS
06 AMPLIAÇÕES ÁREAS MOLHADAS	16 ESCADAS / EMBARCADOUROS
07 AMPLIAÇÕES ÁREAS MOLHADAS	17 JARDIM ESCALONADO
08 ÁREAS MOLHADAS/GENICAMARA FRIA	18
09 AMPLIAÇÃO DAS BANCADAS	19
10 AMPLIAÇÃO DAS BANCADAS	20

DATA: SETEMBRO / 2018  
 ESCALA: INDICADA  
 DESENHO: ALESSANDRA BRAGA  
 ALICE TELES  
 ARMÊNIA ARAUJO  
 GABRIELA BRASILEIRO  
 JOYCE DE DEUS  
 MAYARA ROCHA  
 PAULLA THIERS

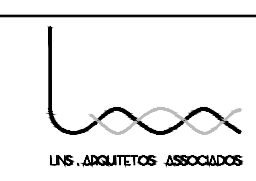

Rua Manoel Miguel dos Anjos, 300  
 Bairro: Jardim Gonzaga - CEP: 63046-190  
 Juazeiro do Norte / Ceará  
 Telefones: (88) 98802-6219/(88) 98802-6220  
 E-mail: linsarquitetosassociados@gmail.com

PROJETO ARQUITETÔNICO:  
 ARQ. GEORGE LINS CAU: A48586-1

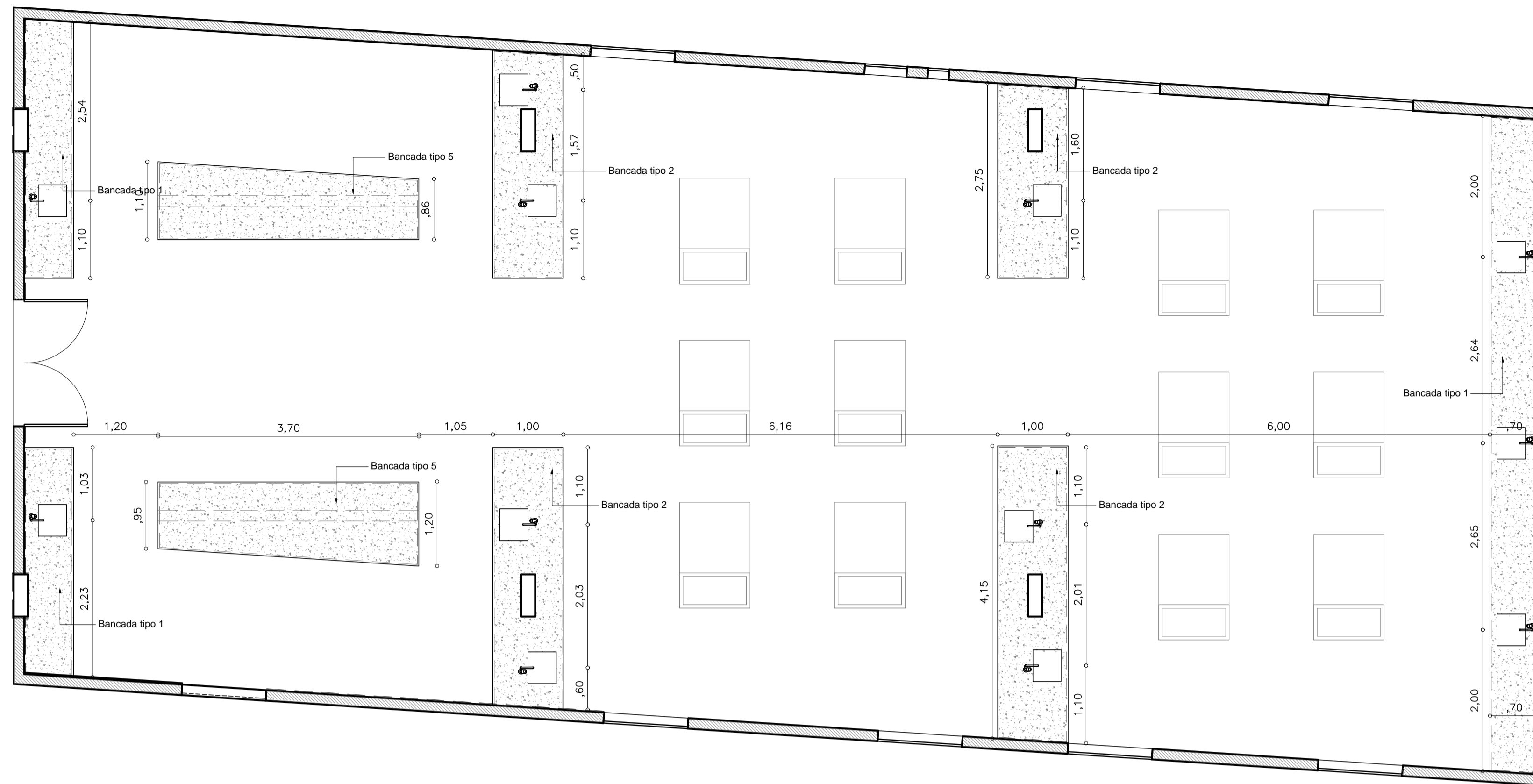
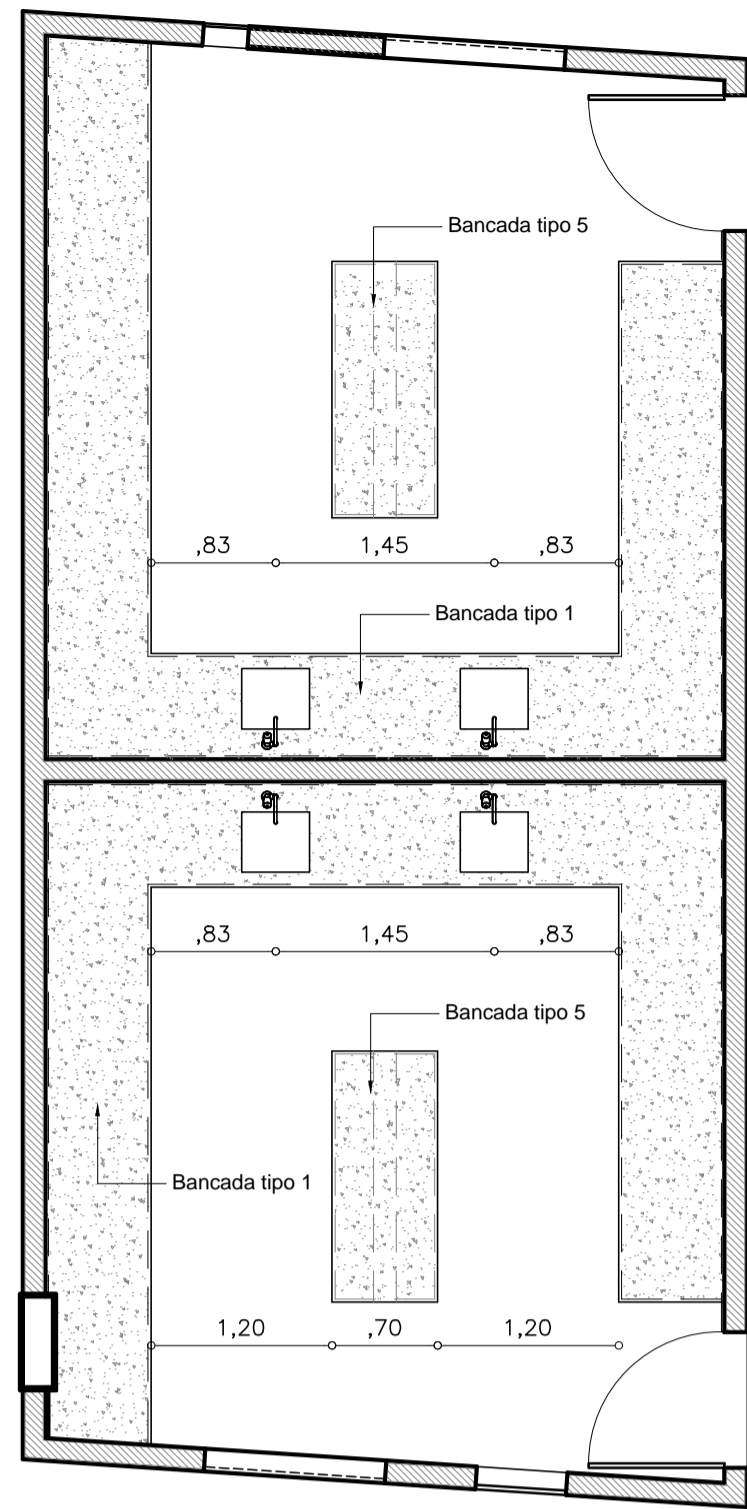

01 Planta baixa da ampliação 16  
ESC. 1/50

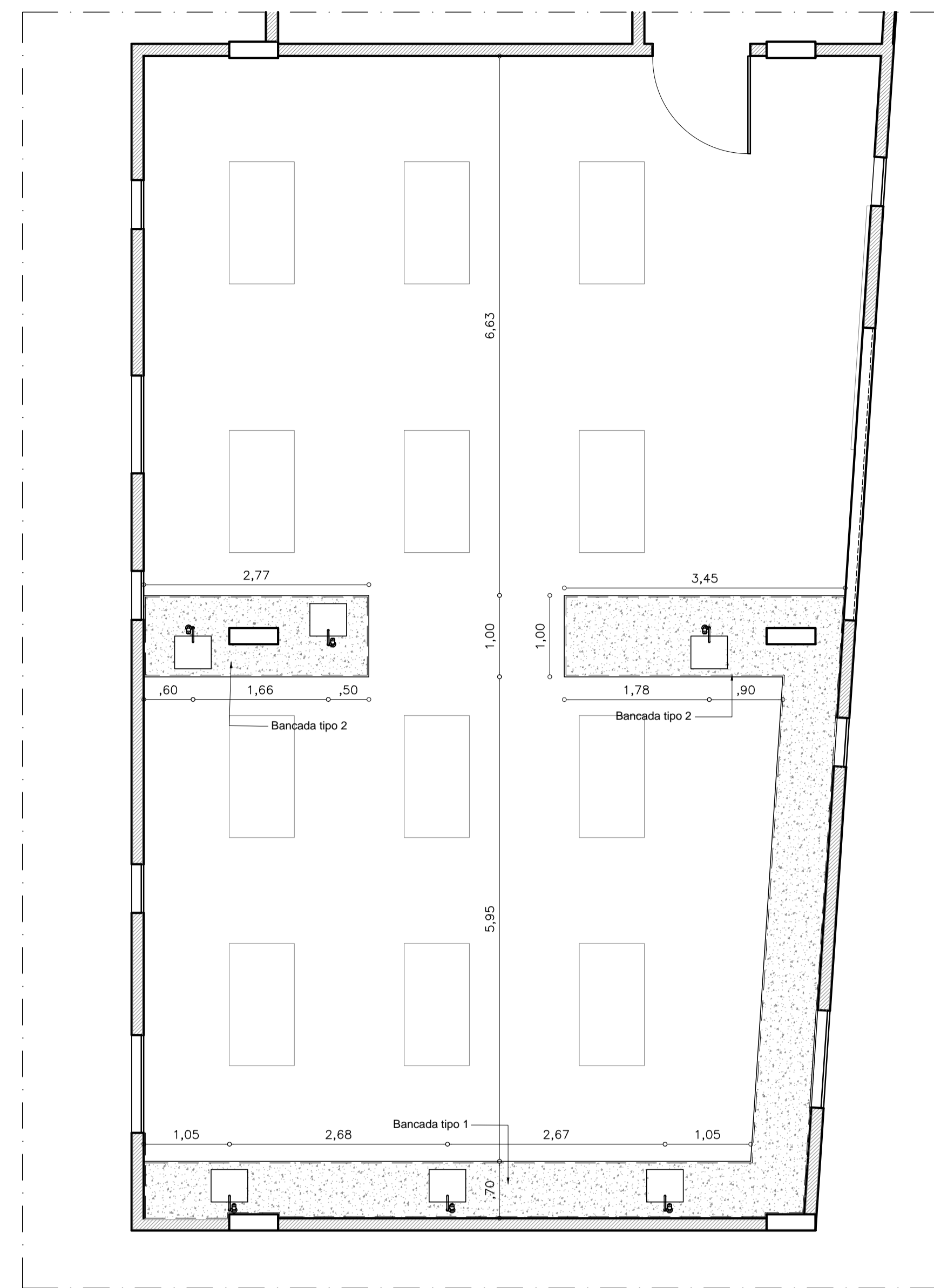

03 Planta baixa da ampliação 20  
ESC. 1/50

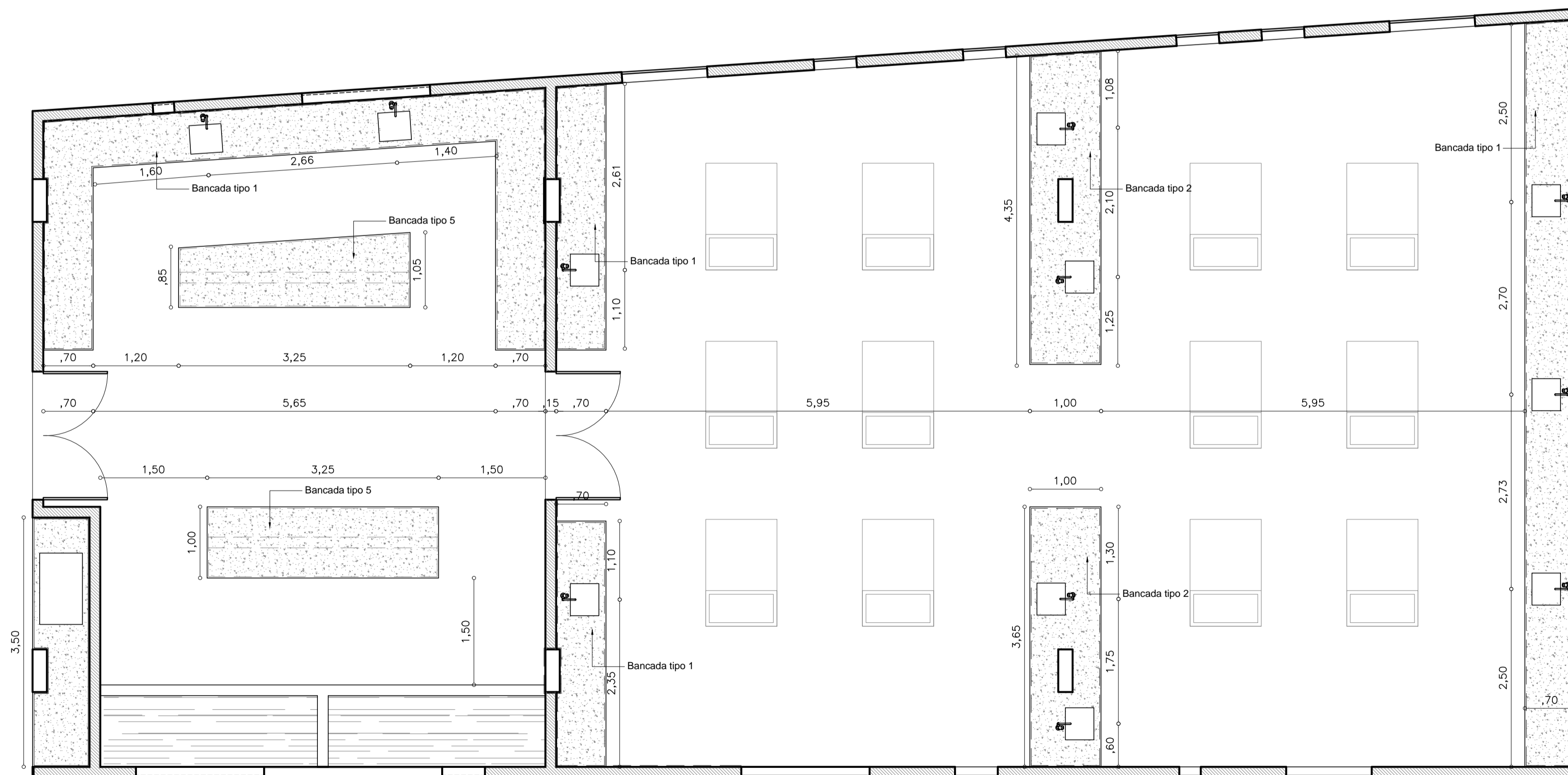
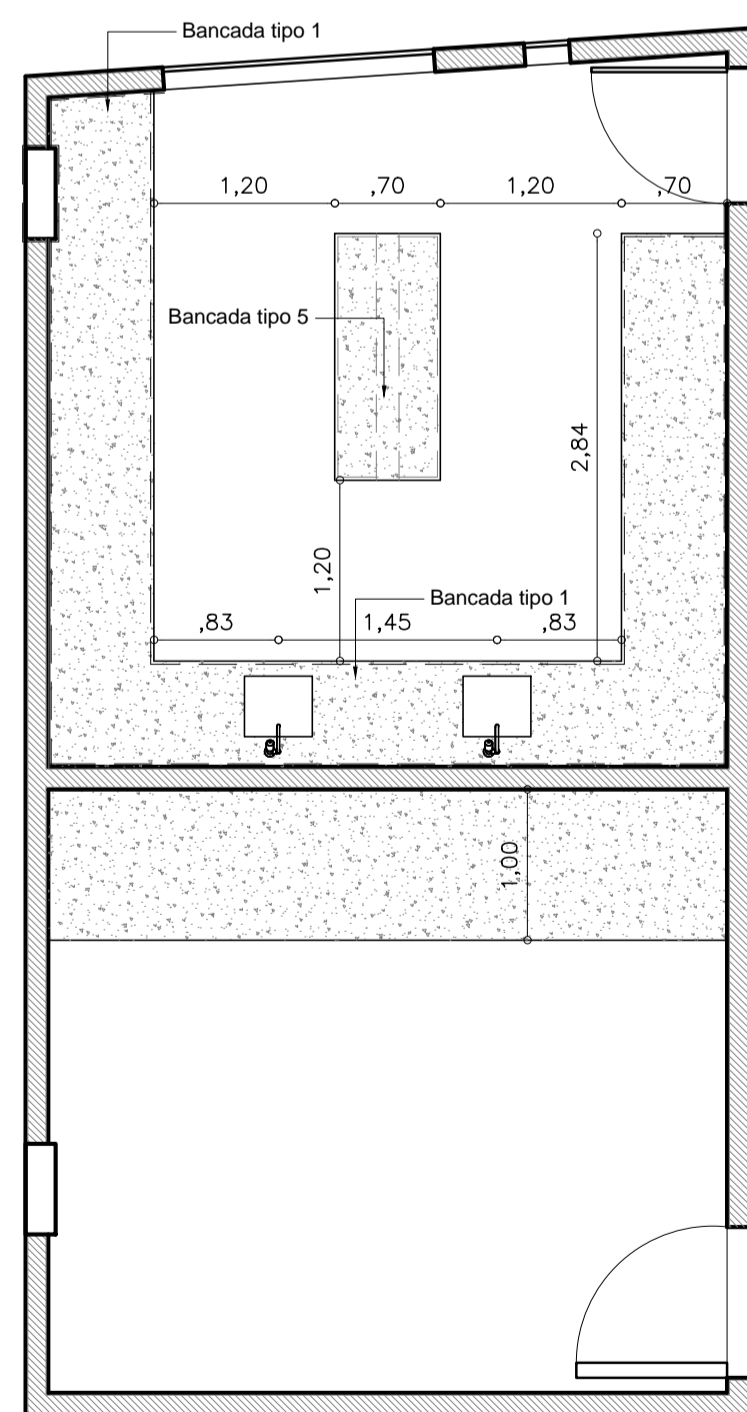

02 Planta baixa da ampliação 15  
ESC. 1/50

**OBSERVAÇÕES:**

- Todas as medidas deverão ser conferidas no local.
- Os desenhos utilizam a unidade de medida METRO.
- O escritório de arquitetura está isento de qualquer responsabilidade quando houver alterações das propostas apresentadas ou soluções adotadas em obra sem o prévio consentimento dos arquitetos responsáveis.
- Em caso de dúvida(s), contactar os arquitetos responsáveis.

**PROJETO EXECUTIVO DE ARQUITETURA**

PROJETO: HOSPITAL VETERINÁRIO  
 CLIENTE: UNILEÃO  
 LOCAL: CAMPUS LAGOA SECA / JUZEIRO DO NORTE/CE

**10** / 17

01 PAGINAÇÃO DAS ESQUADRIAS	11 AMPLIAÇÃO DAS BANCADAS
02 PAGINAÇÃO DAS ESQUADRIAS	12 PIQUETES / DET. CERCAS
03 PAGINAÇÃO DAS ESQUADRIAS	13 GAIOLAS / PISCINA DE FORMOL
04 MUROS DE COBOGÓS	14 CANIL E GATIL
05 AMPLIAÇÕES ÁREAS MOLHADAS	15 PISCINAS
06 AMPLIAÇÕES ÁREAS MOLHADAS	16 ESCADAS / EMBARCADOUROS
07 AMPLIAÇÕES ÁREAS MOLHADAS	17 JARDIM ESCALONADO
08 ÁREAS MOLHADAS/IMPERMEABILIZAÇÃO	18
09 AMPLIAÇÃO DAS BANCADAS	19
10 AMPLIAÇÃO DAS BANCADAS	20

DATA: SETEMBRO / 2018  
 ESCALA: INDICADA  
 DESENHO: ALESSANDRA BRAGA  
 ALICE TELES  
 ARMÊNIA ARAUJO  
 GABRIELA BRASILEIRO  
 JOYCE DE DEUS  
 MAYARA ROCHA  
 PAULA THIERS

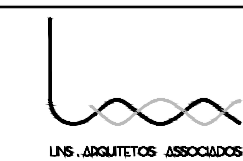

Rua Manoel Miguel dos Anjos, 300  
 Bairro: Jardim Gonzaga CEP: 63046-190  
 Juazeiro do Norte / Ceará  
 Telefones: (88) 98802-6219/(88) 98802-6220  
 E-mail: linsarquitetosassociados@gmail.com

PROJETO ARQUITETÔNICO:  
 ARQ. GEORGE LINS CAU: A48586-1

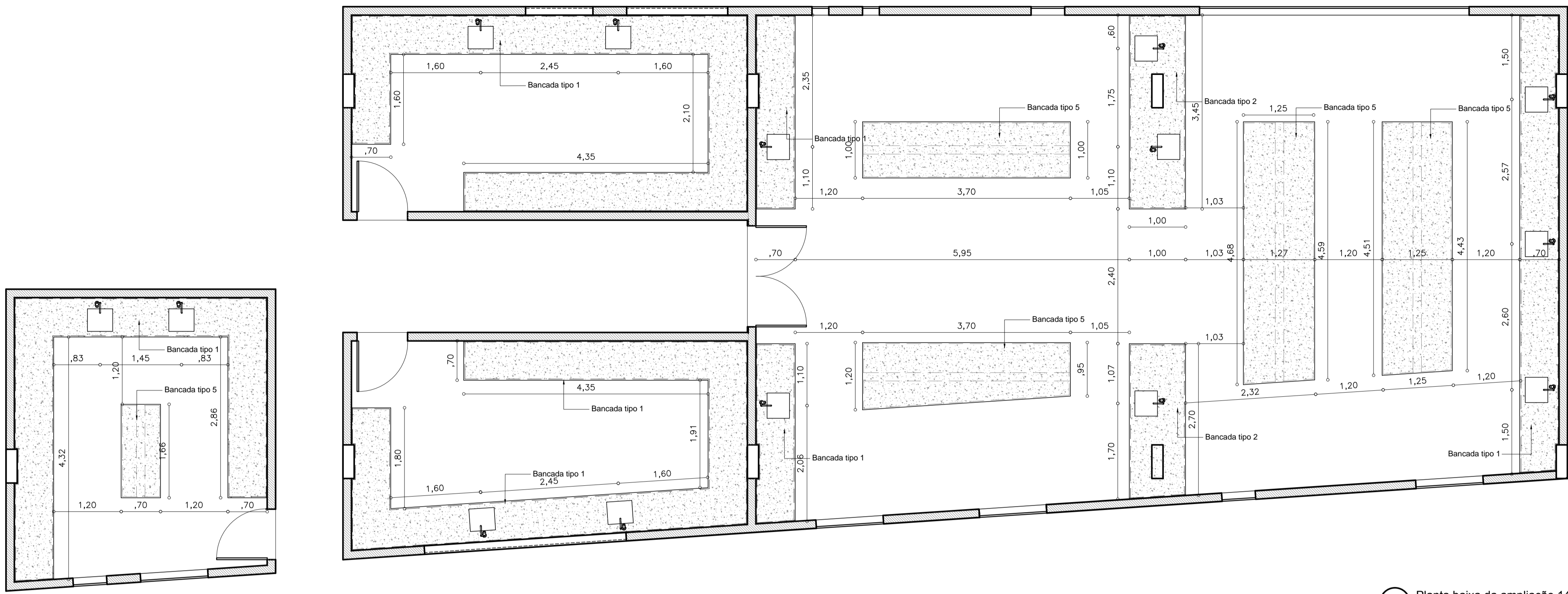

**01** Planta baixa da ampliação 14  
ESC. 1/50

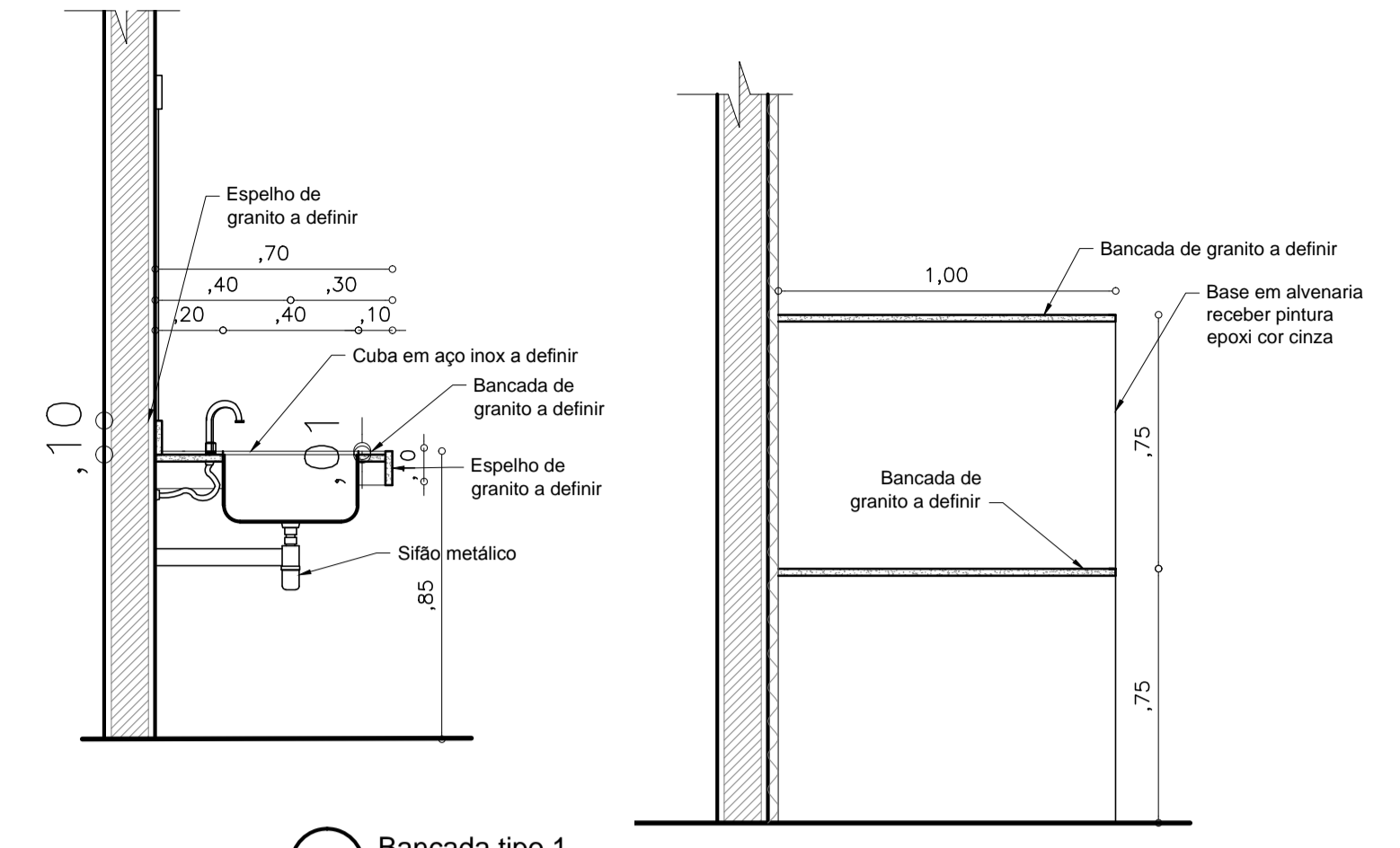

**04** Bancada tipo 1  
ESC. 1/20

**05** Bancada tipo 3  
ESC. 1/20

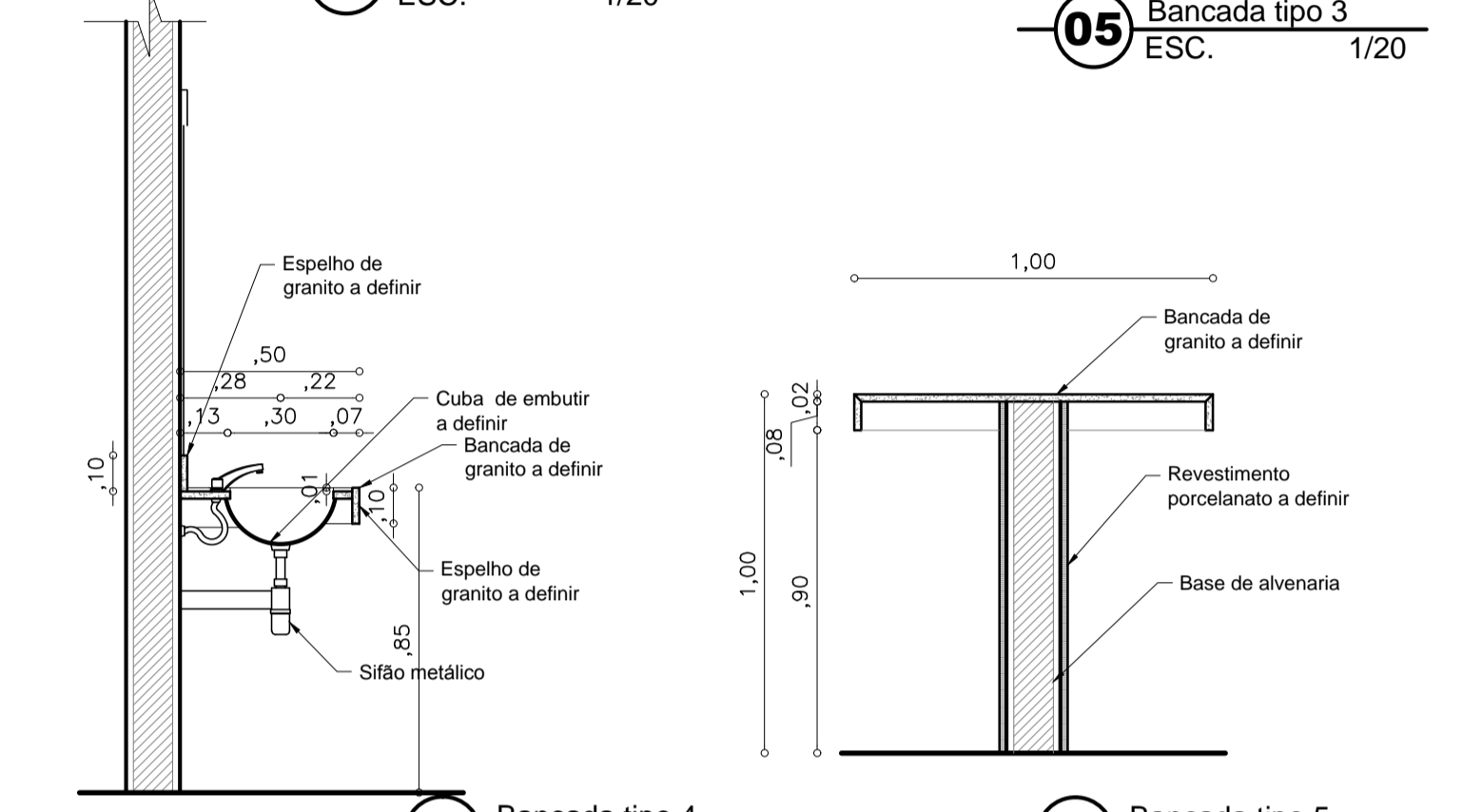

**06** Bancada tipo 4  
ESC. 1/20

**07** Bancada tipo 5  
ESC. 1/20

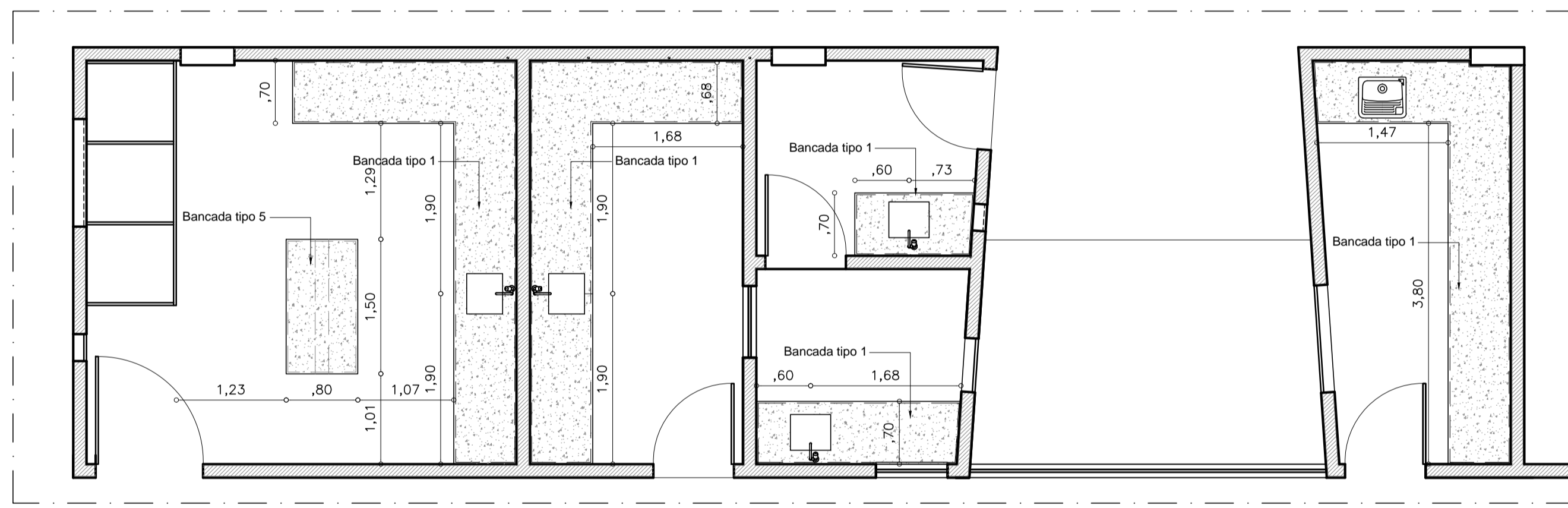

**02** Planta baixa da ampliação 18  
ESC. 1/50

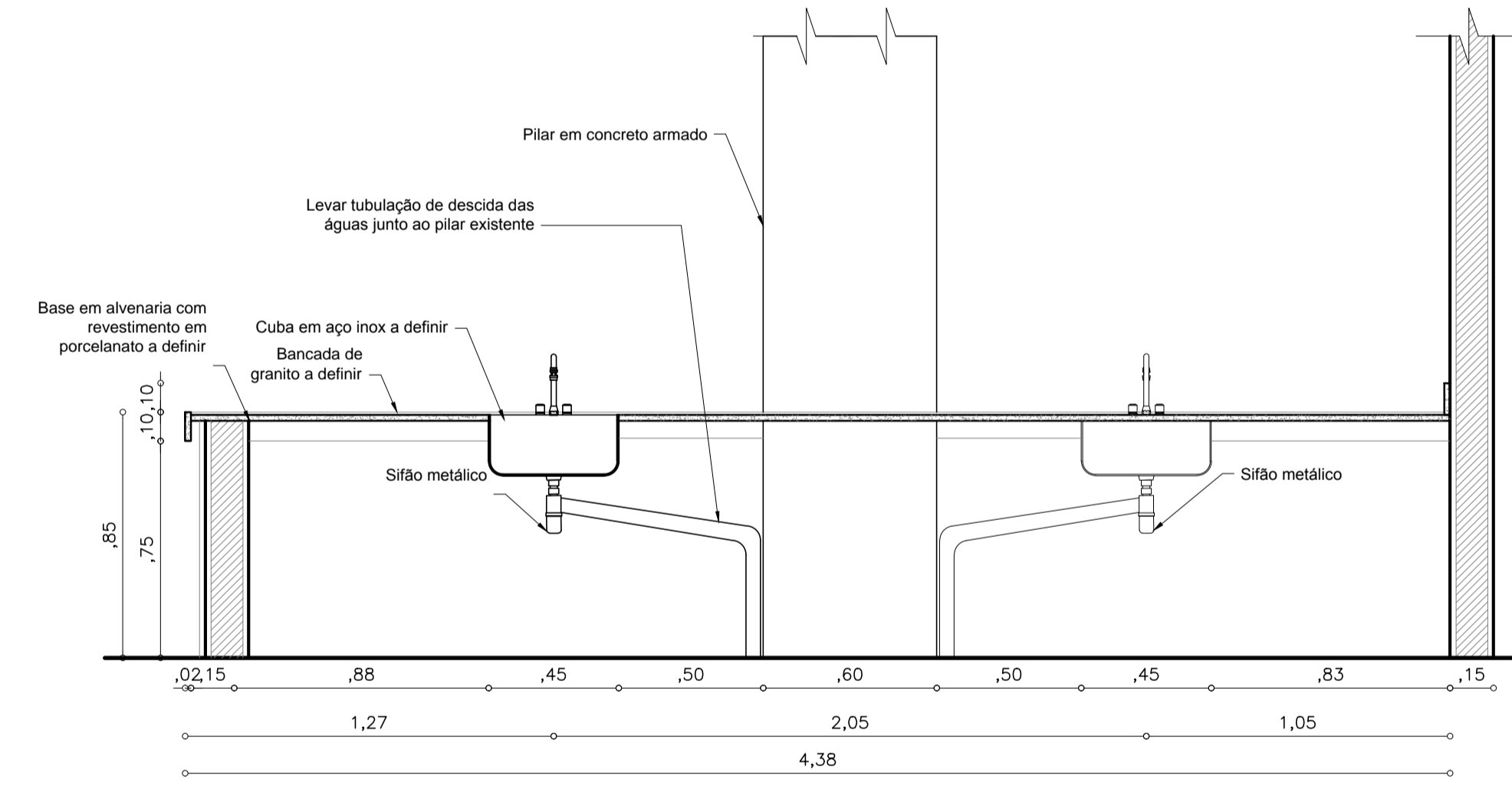

**08** Bancada tipo 2  
ESC. 1/20

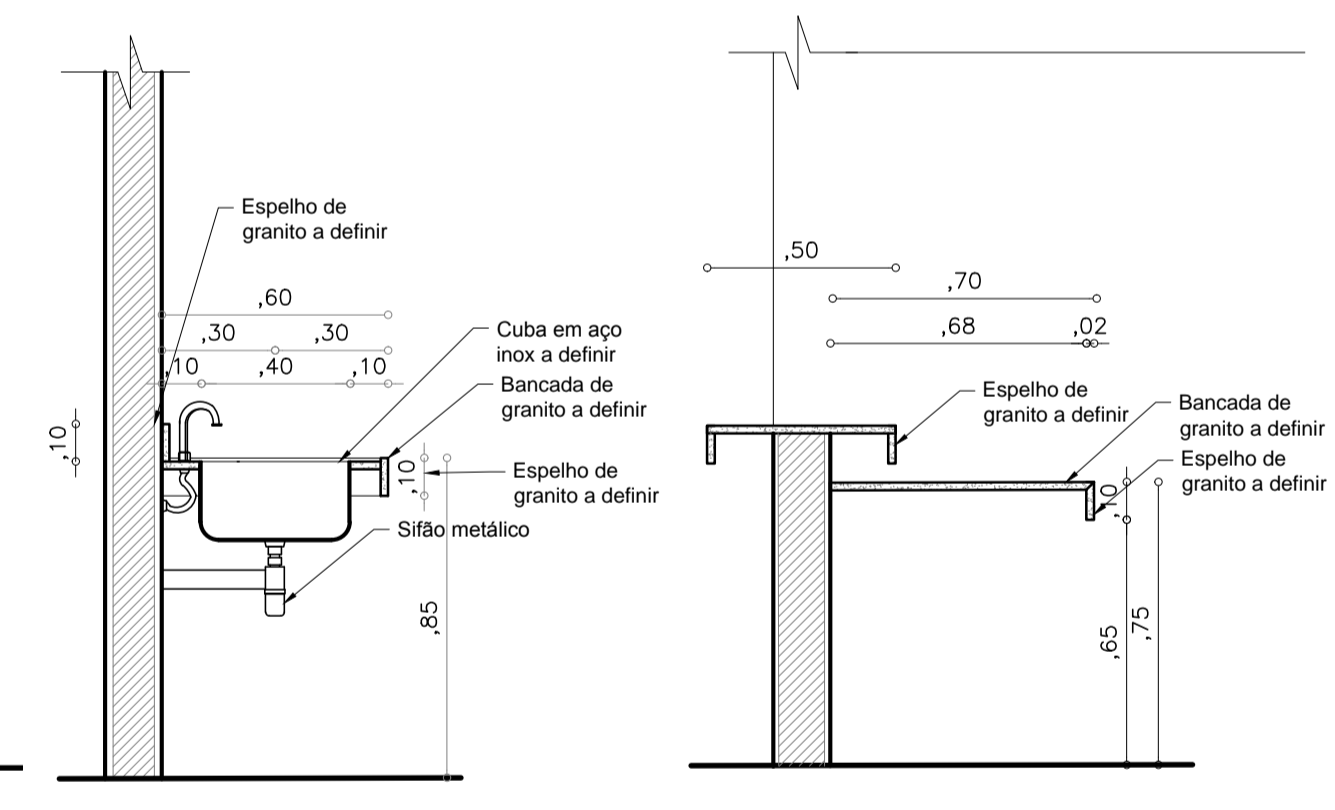

**09** Bancada tipo 6  
ESC. 1/20

**10** Bancada tipo 7  
ESC. 1/20

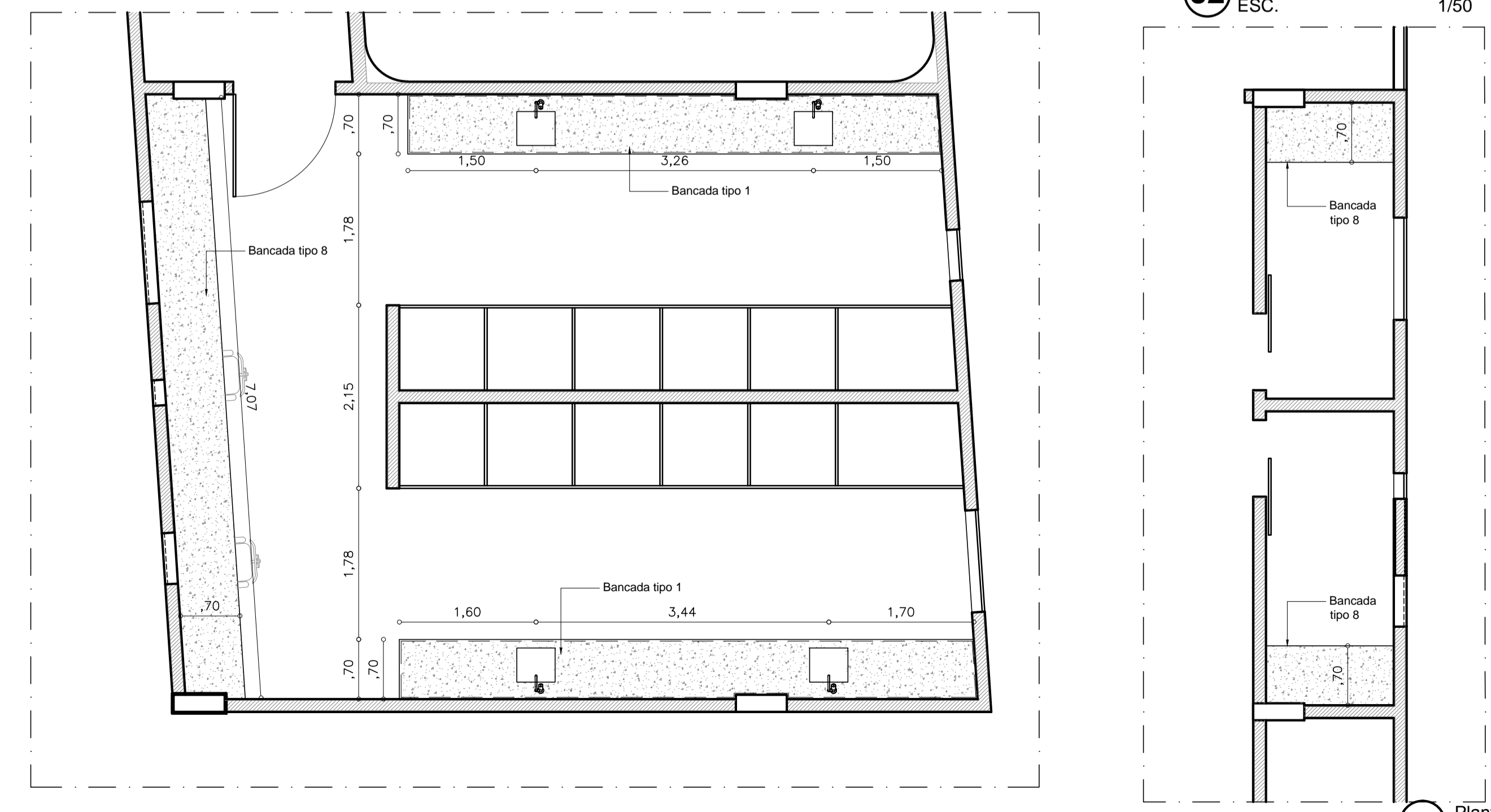

**03** Planta baixa da ampliação 21  
ESC. 1/50

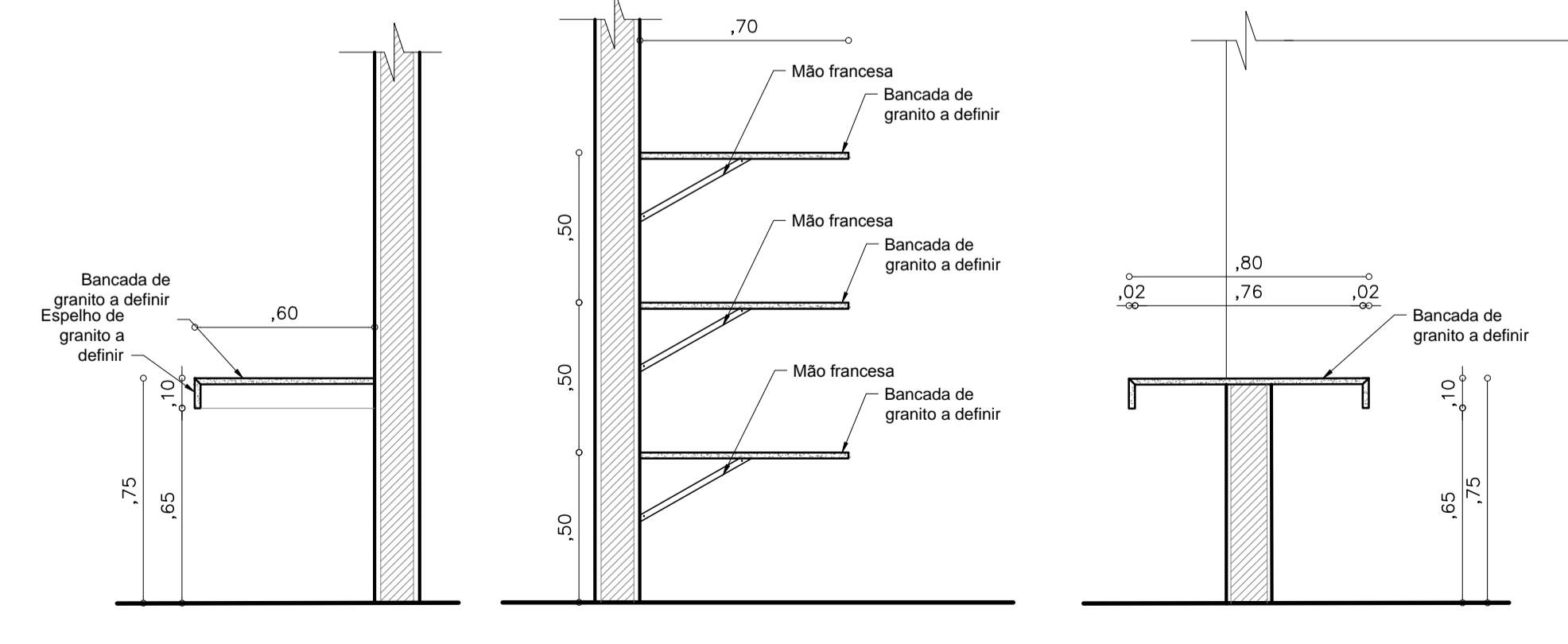

**11** Bancada tipo 8  
ESC. 1/20

**12** Bancada tipo 9  
ESC. 1/20

**13** Bancada tipo 10  
ESC. 1/20

**04** Planta baixa da ampliação 20  
ESC. 1/50

**OBSERVAÇÕES:**  
 - Todas as medidas deverão ser conferidas no local.  
 - Os desenhos utilizam a unidade de medida METRO.  
 - O escritório de arquitetura está isento de qualquer responsabilidade quando houver alterações das propostas apresentadas ou soluções adotadas em obra sem o prévio consentimento dos arquitetos responsáveis.  
 - Em caso de dúvida(s), contactar os arquitetos responsáveis.

**PROJETO EXECUTIVO DE ARQUITETURA**

PROJETO: HOSPITAL VETERINÁRIO  
 CLIENTE: UNILEÃO  
 LOCAL: CAMPUS LAGOA SECA / JUZEIRO DO NORTE/CE

01 PAGINAÇÃO DAS ESQUADRIAS	11 AMPLIAÇÃO DAS BANCADAS
02 PAGINAÇÃO DAS ESQUADRIAS	12 PIQUETES / DET. CERCAS
03 PAGINAÇÃO DAS ESQUADRIAS	13 GAIOLAS / PISCINA DE FORMOL
04 MUROS DE COBOGÓS	14 CANIL E GATIL
05 AMPLIAÇÕES ÁREAS MOLHADAS	15 PISCINAS
06 AMPLIAÇÕES ÁREAS MOLHADAS	16 ESCADAS / EMBARCADOUROS
07 AMPLIAÇÕES ÁREAS MOLHADAS	17 JARDIM ESCALONADO
08 ÁREAS MOLHADAS/MANANCIAIS	18
09 AMPLIAÇÃO DAS BANCADAS	19
10 AMPLIAÇÃO DAS BANCADAS	20

**11 / 17**

DATA: SETEMBRO / 2018  
 ESCALA: INDICADA  
 DESENHO: ALESSANDRA BRAGA  
 ALICE TELES  
 ARMÊNIA ARAUJO  
 GABRIELA BRASILEIRO  
 JOYCE DE DEUS  
 MAYARA RÓCHA  
 PAULA THIERS

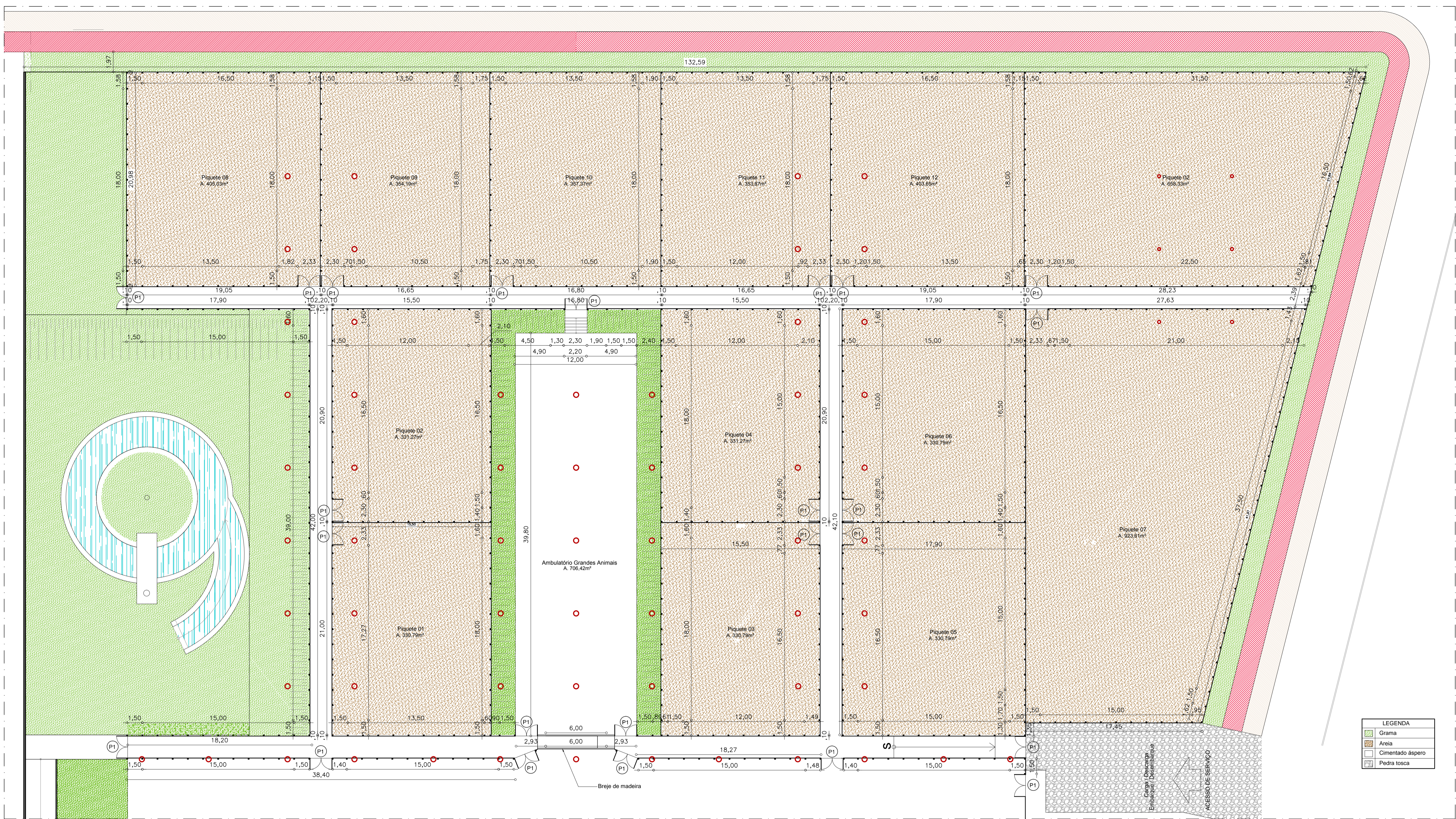
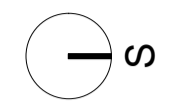

LEGENDA	
	Grama
	Areia
	Cimentado áspero
	Pedra tosca

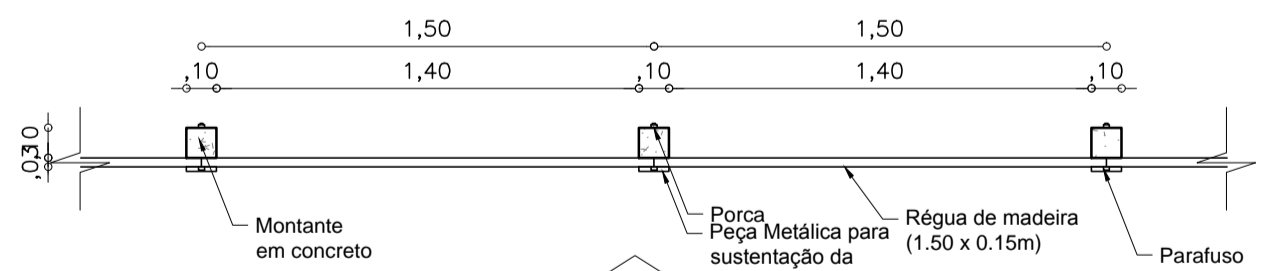

**01** Planta Baixa Piquetes ESC. 1/200

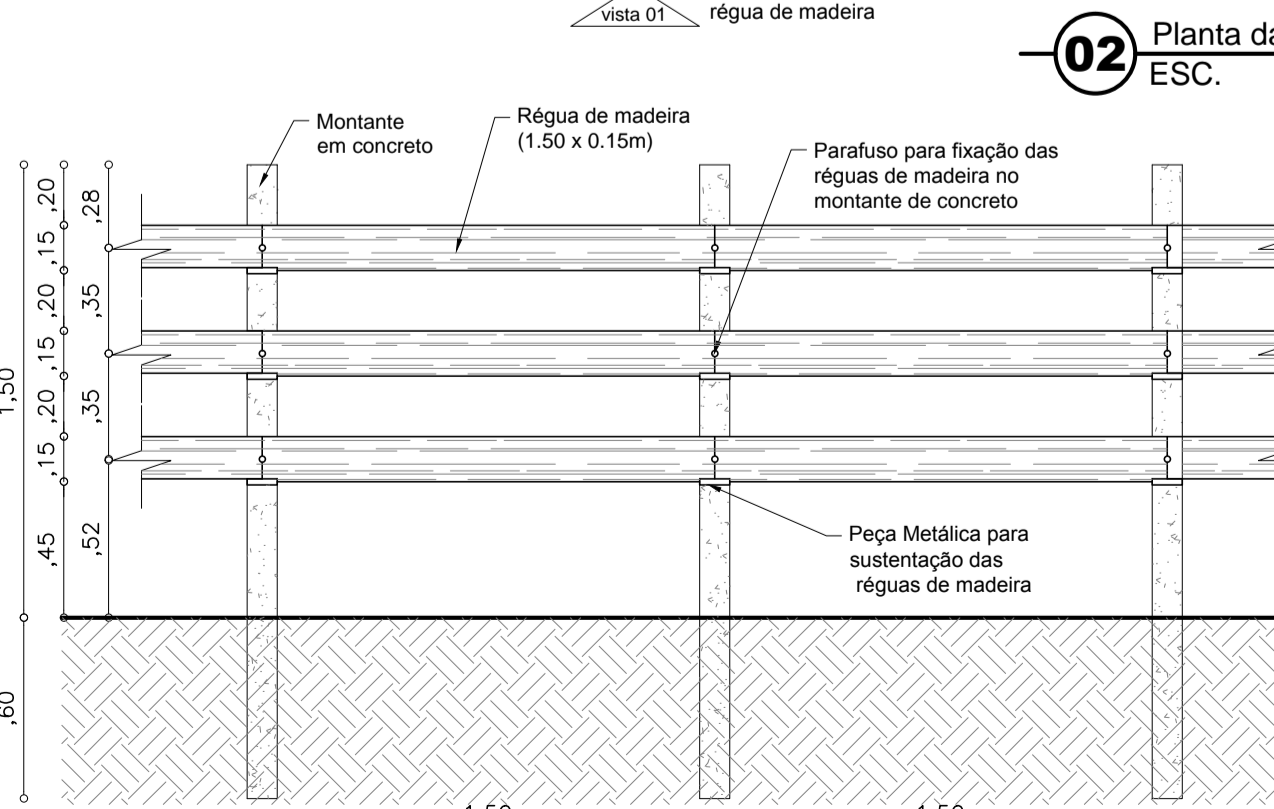

**02** Planta da cercadura ESC. 1/25

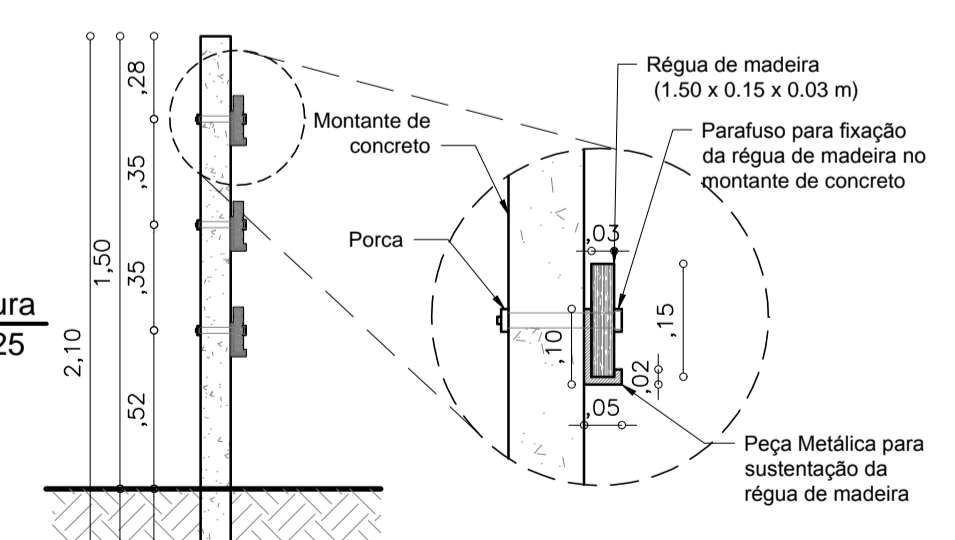

**03** Corte da cercadura ESC. 1/25

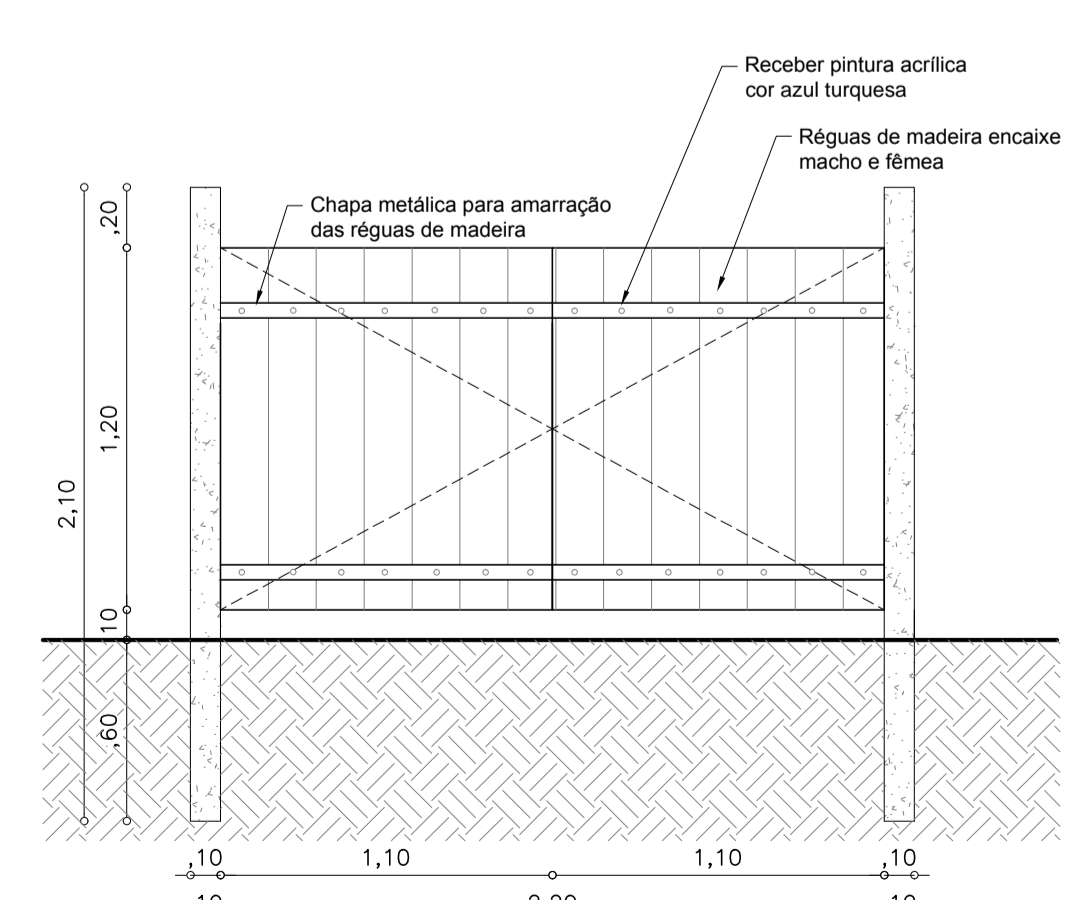

**04** Detalhes de encaixe ESC. 1/10

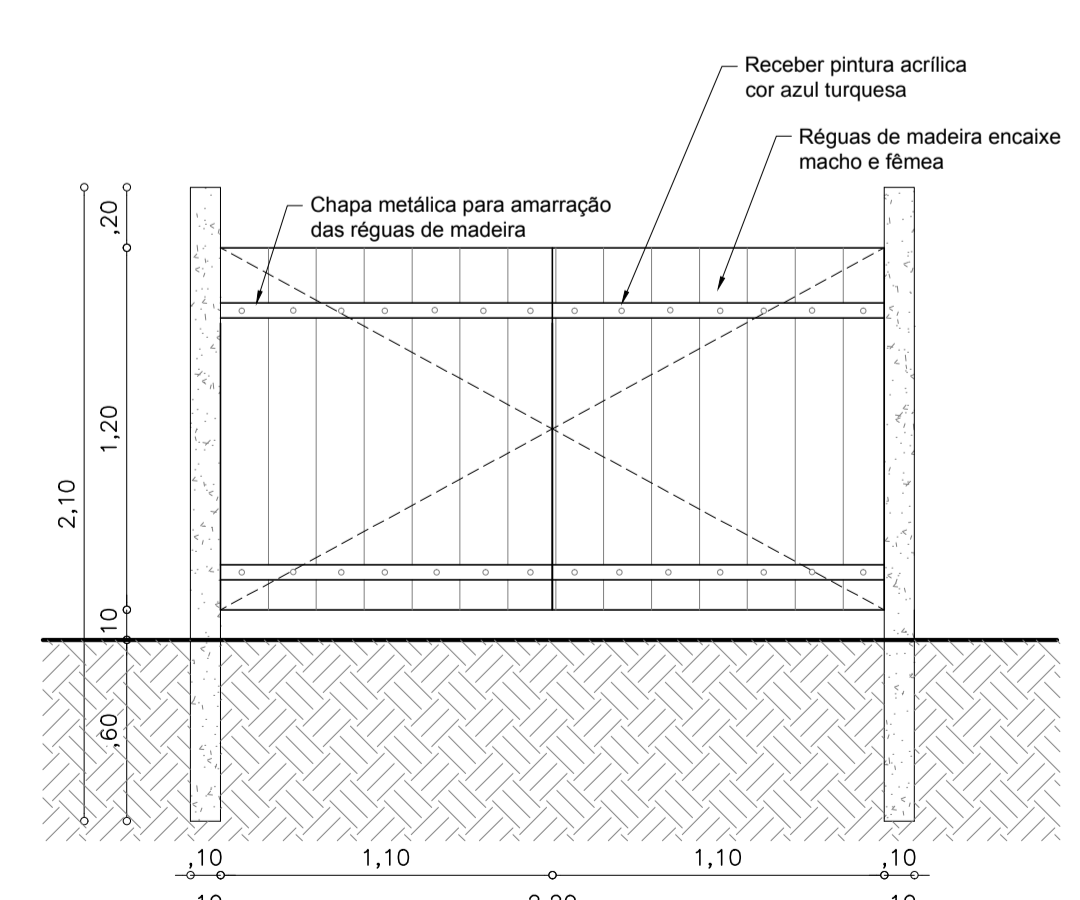

**05** Porteira P1 ESC. 1/25

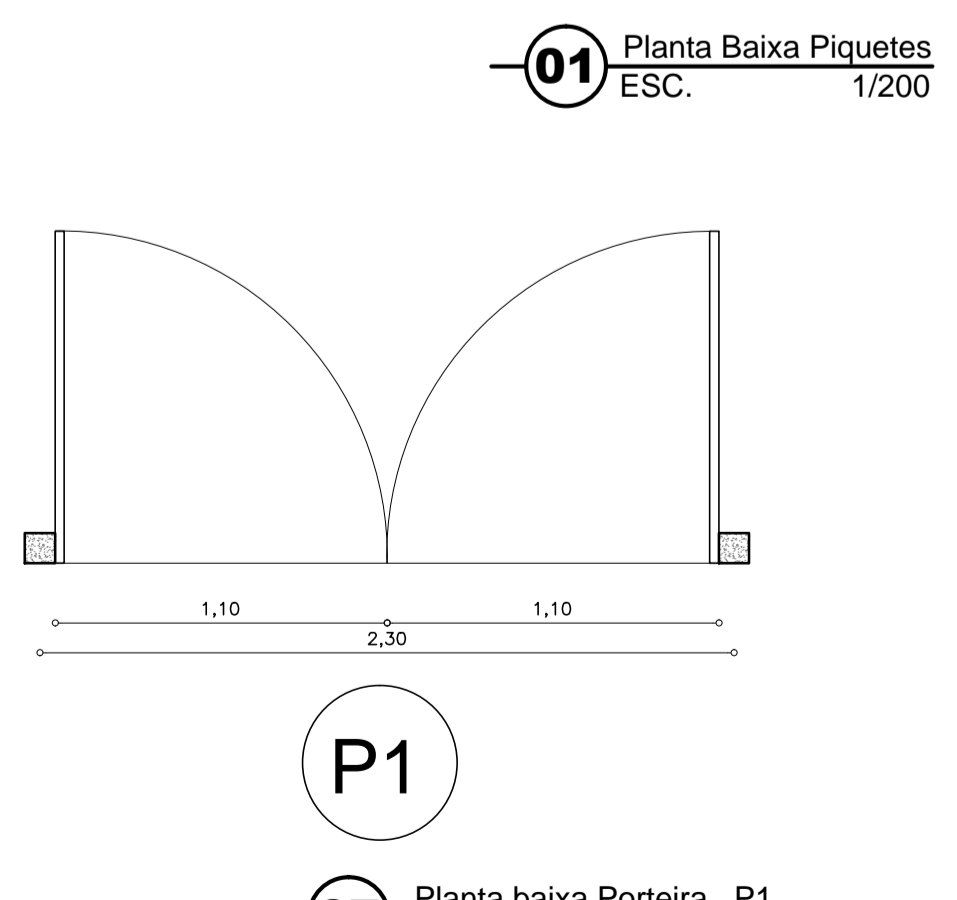

**06** Vista 01 - cerca de madeira ESC. 1/25

**07** Planta baixa Porteira P1 ESC. 1/25

**OBSERVAÇÕES:**  
 - Todas as medidas deverão ser conferidas no local.  
 - Os desenhos utilizam a unidade de medida METRO.  
 - O escritório de arquitetura está isento de qualquer responsabilidade quando houver alterações das propostas apresentadas ou soluções adotadas em obra sem o prévio consentimento dos arquitetos responsáveis.  
 - Todos os projetos complementares (estrutura de concreto, estrutura metálica, instalações, etc.) deverão ser compatibilizados pelo escritório de arquitetura e só poderão ser executados após essa análise e possíveis ajustes.  
 - Em caso de dúvida(s), contactar os arquitetos responsáveis.

**PROJETO EXECUTIVO DE ARQUITETURA**  
 PROJETO: HOSPITAL VETERINÁRIO  
 CLIENTE: UNILEÃO  
 LOCAL: CAMPUS LAGOA SECA / JUZEIRO DO NORTE/CE

**12** / 17

CONTEÚDO:	
01 PAGINAÇÃO DAS ESQUADRIAS	11 AMPLIAÇÃO DAS BANCADAS
02 PAGINAÇÃO DAS ESQUADRIAS	12 PIQUETES / DET. CERCAS
03 PAGINAÇÃO DAS ESQUADRIAS	13 GAIOLOS / PISCINA DE FORMOL
04 MUROS DE COBOGÓS	14 CANIL E GATIL
05 AMPLIAÇÕES ÁREAS MOLHADAS	15 PISCINAS
06 AMPLIAÇÕES ÁREAS MOLHADAS	16 ESCADAS / EMBARCADOUROS
07 AMPLIAÇÕES ÁREAS MOLHADAS	17 JARDIM ESCALONADO
08 ÁREAS MOLHADAS/AMERICANAS/FRIA	18
09 AMPLIAÇÃO DAS BANCADAS	19
10 AMPLIAÇÃO DAS BANCADAS	20

DATA: SETEMBRO / 2018  
 ESCALA: INDICADA  
 DESENHO: ALESSANDRA BRAGA  
 ALICE TELES  
 ARMÊNIA ARAUJO  
 GABRIELA BRASILEIRO  
 JOYCE DE DEUS  
 MAYARA ROCHA  
 PAULLA THIERS

PROJETO ARQUITETÔNICO:  
 Rua Manoel Miguel dos Anjos, 300  
 Bairro: Jardim Gonzaga CEP: 63046-190  
 Juazeiro do Norte / Ceará  
 Telefones: (88) 98802-6219/(88) 98802-6220  
 E-mail: linsarquitetosassociados@gmail.com



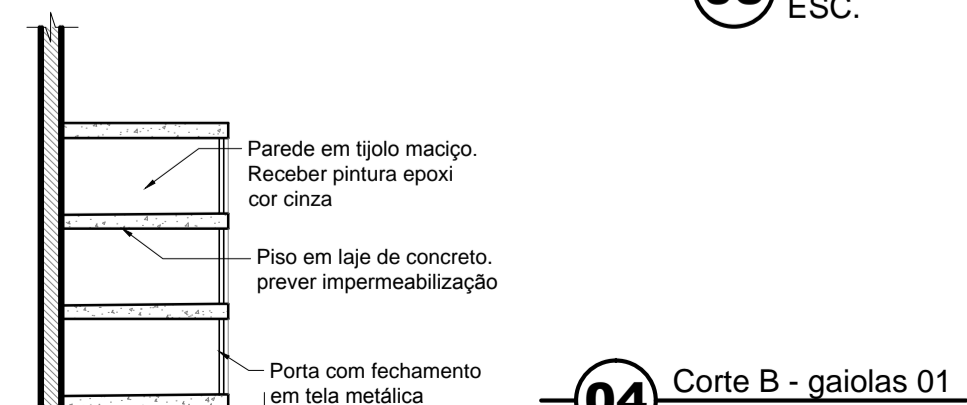
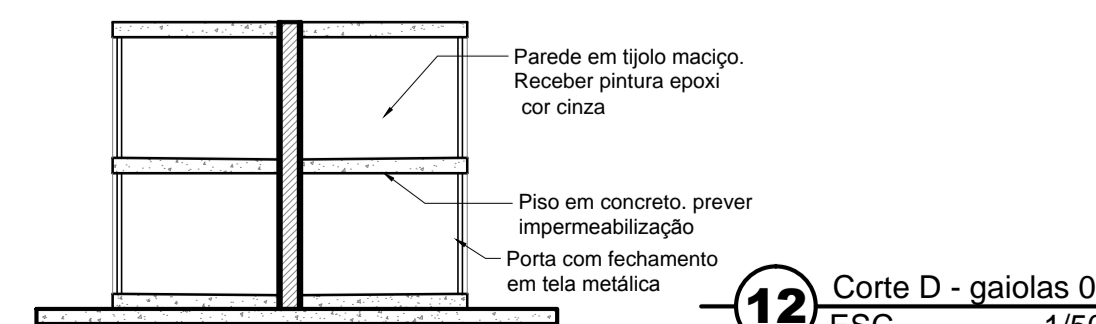
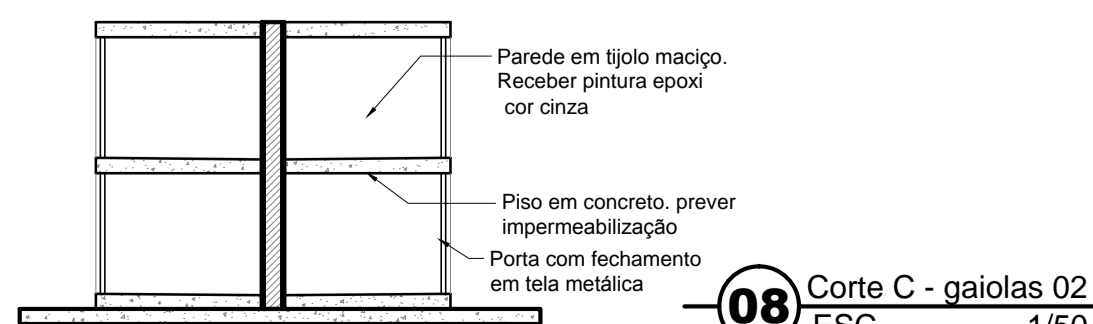
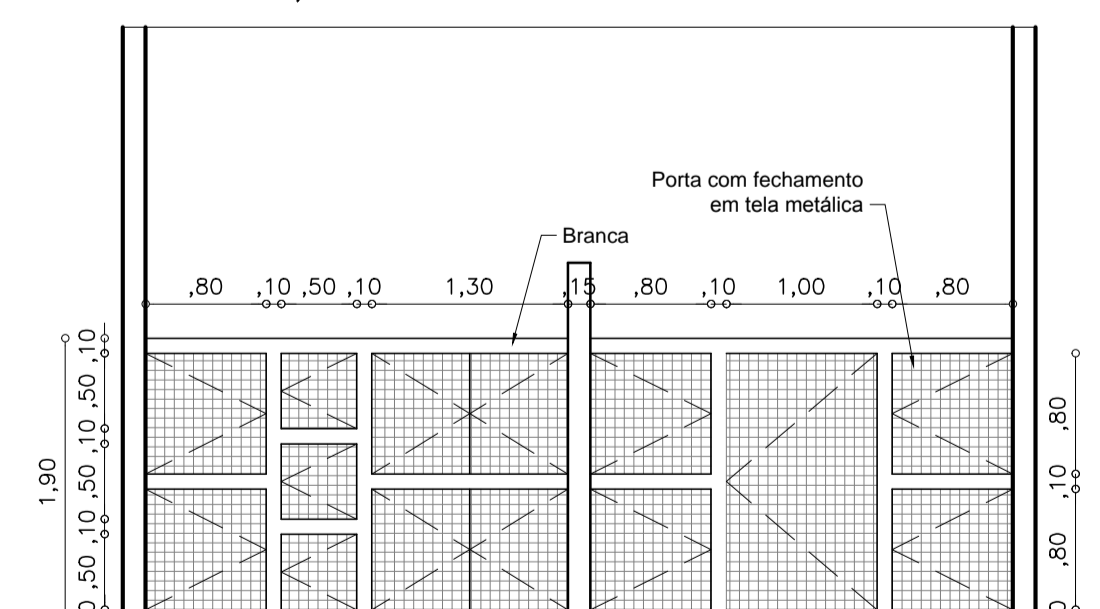
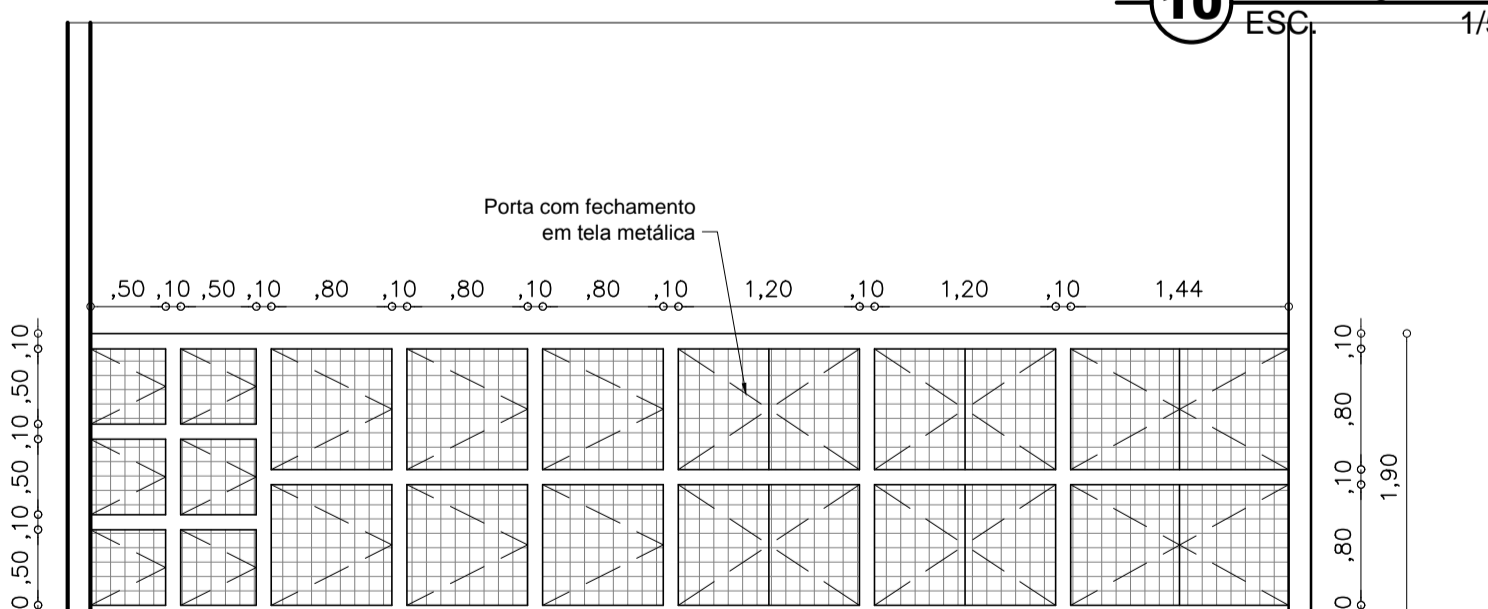
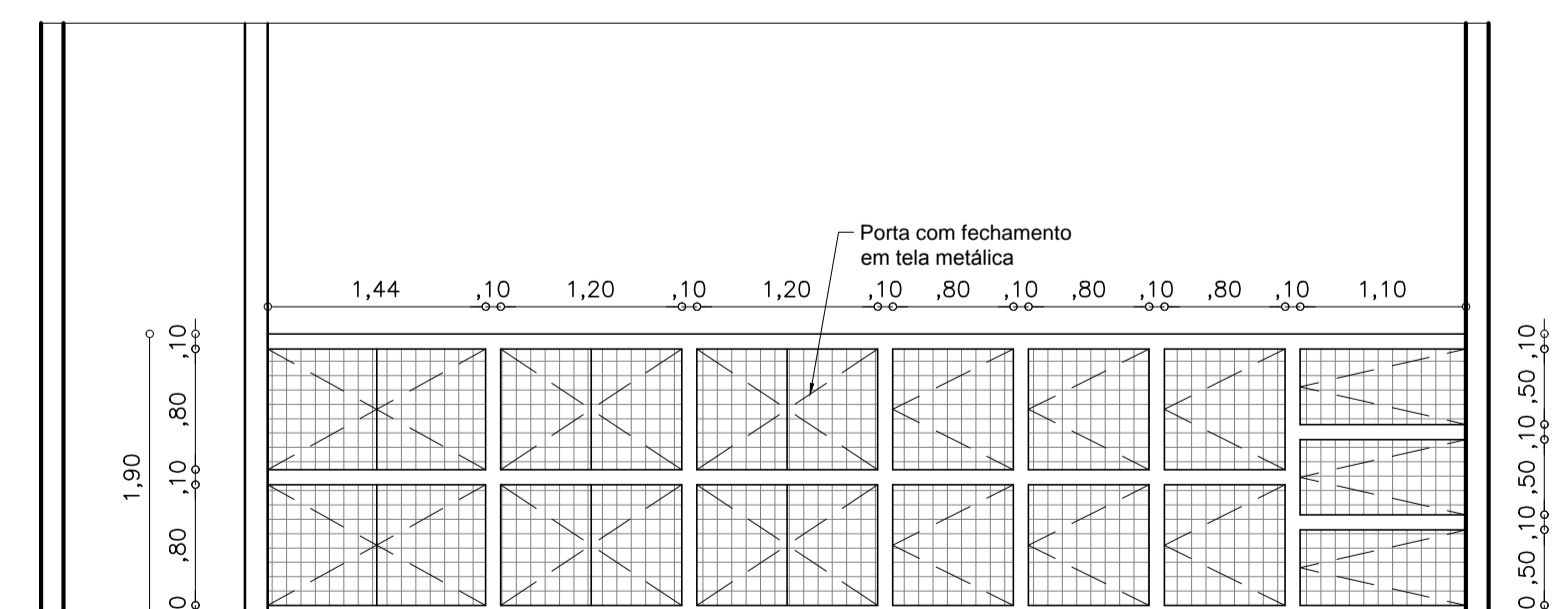
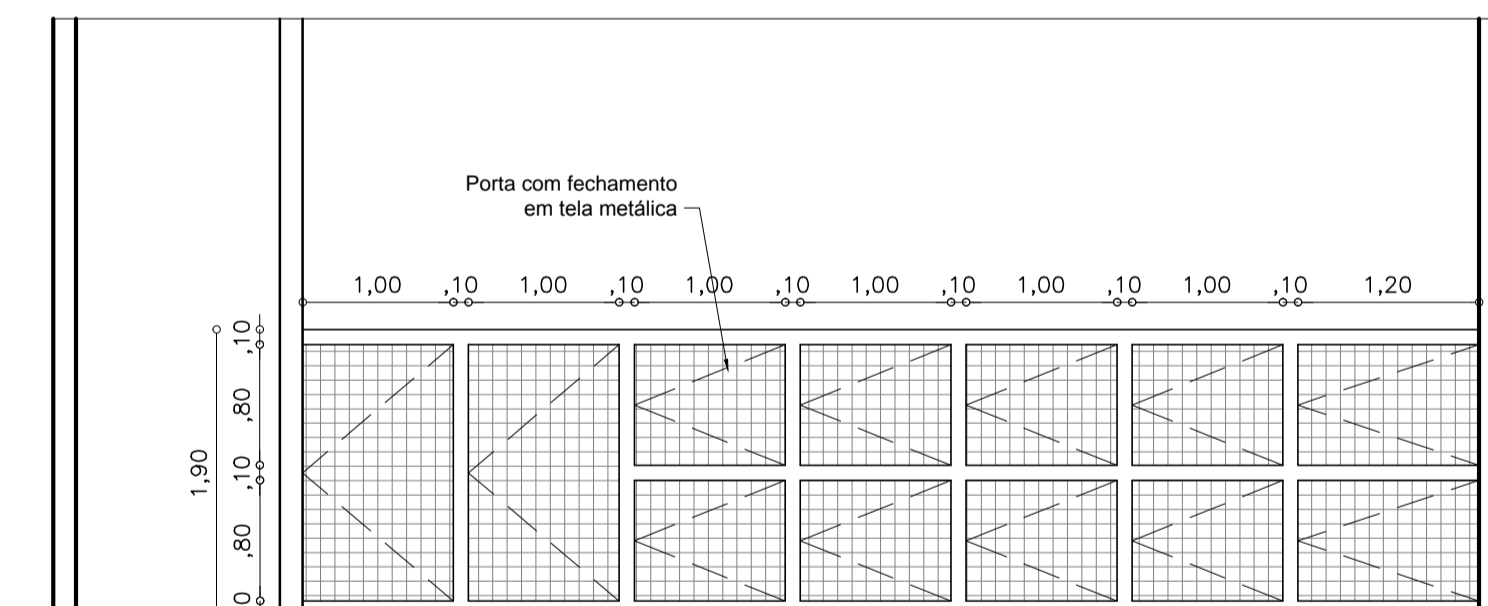
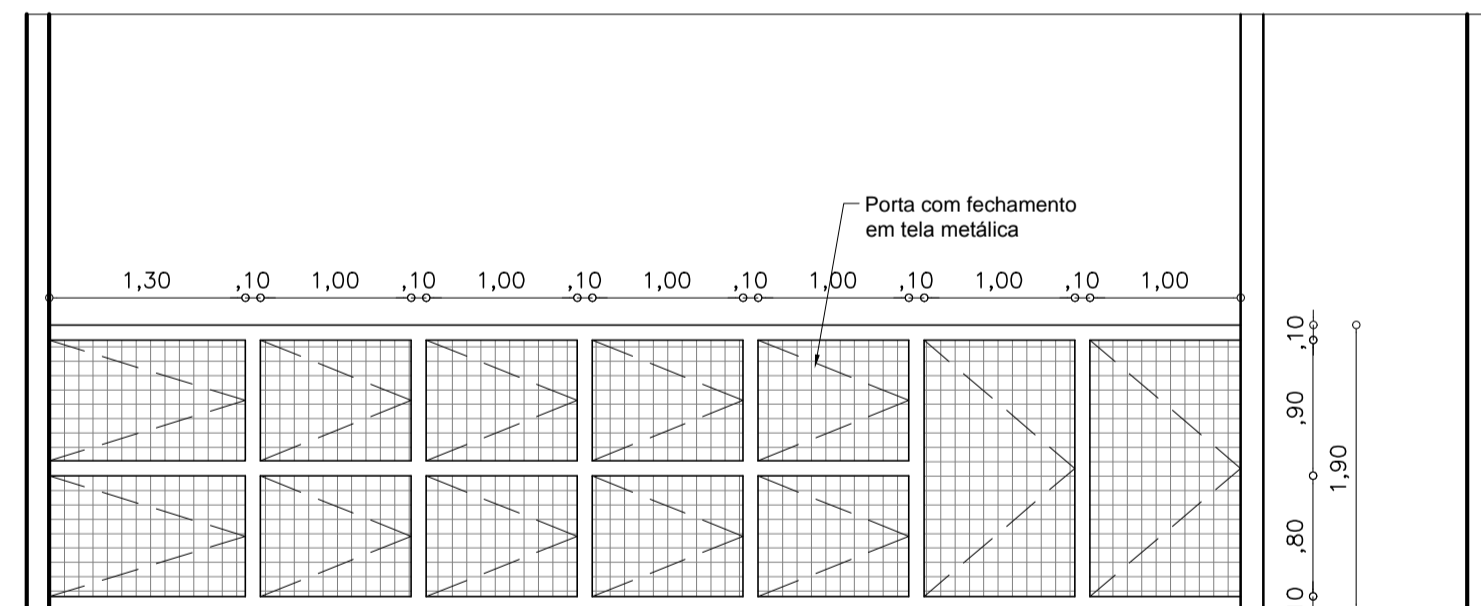
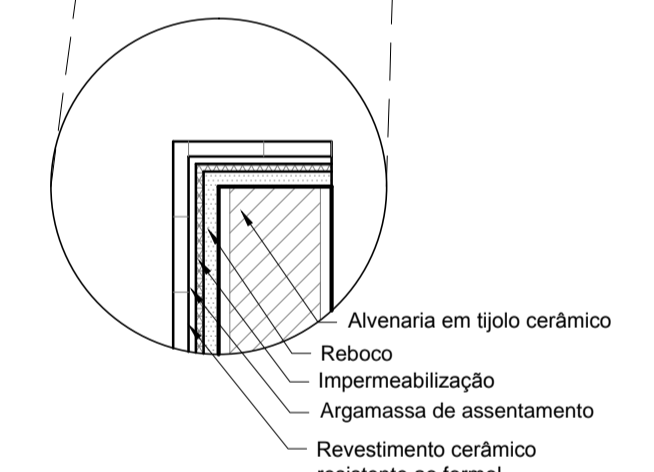
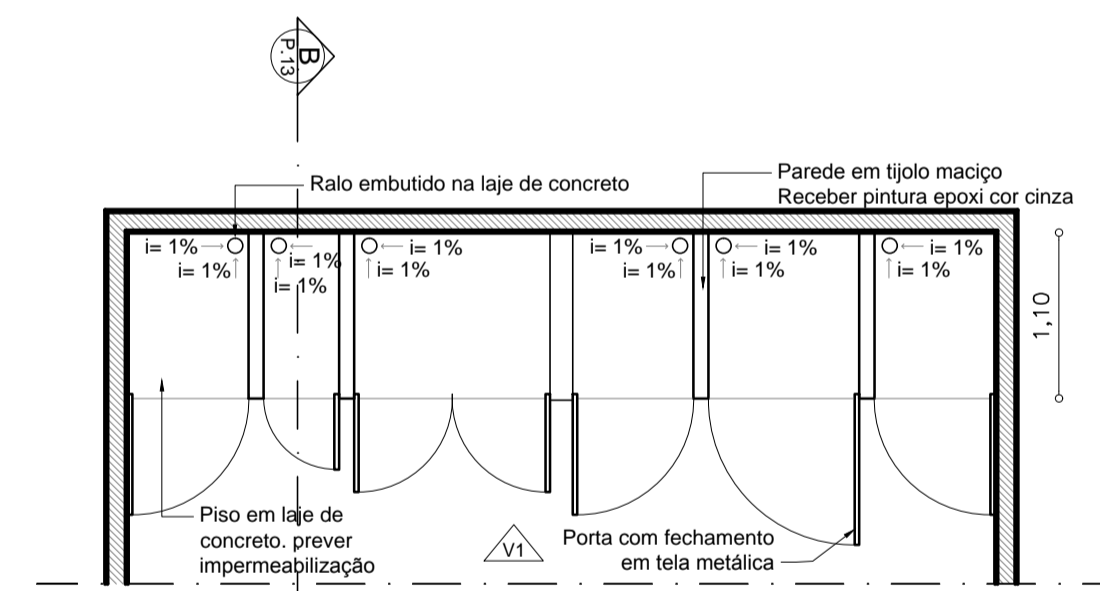
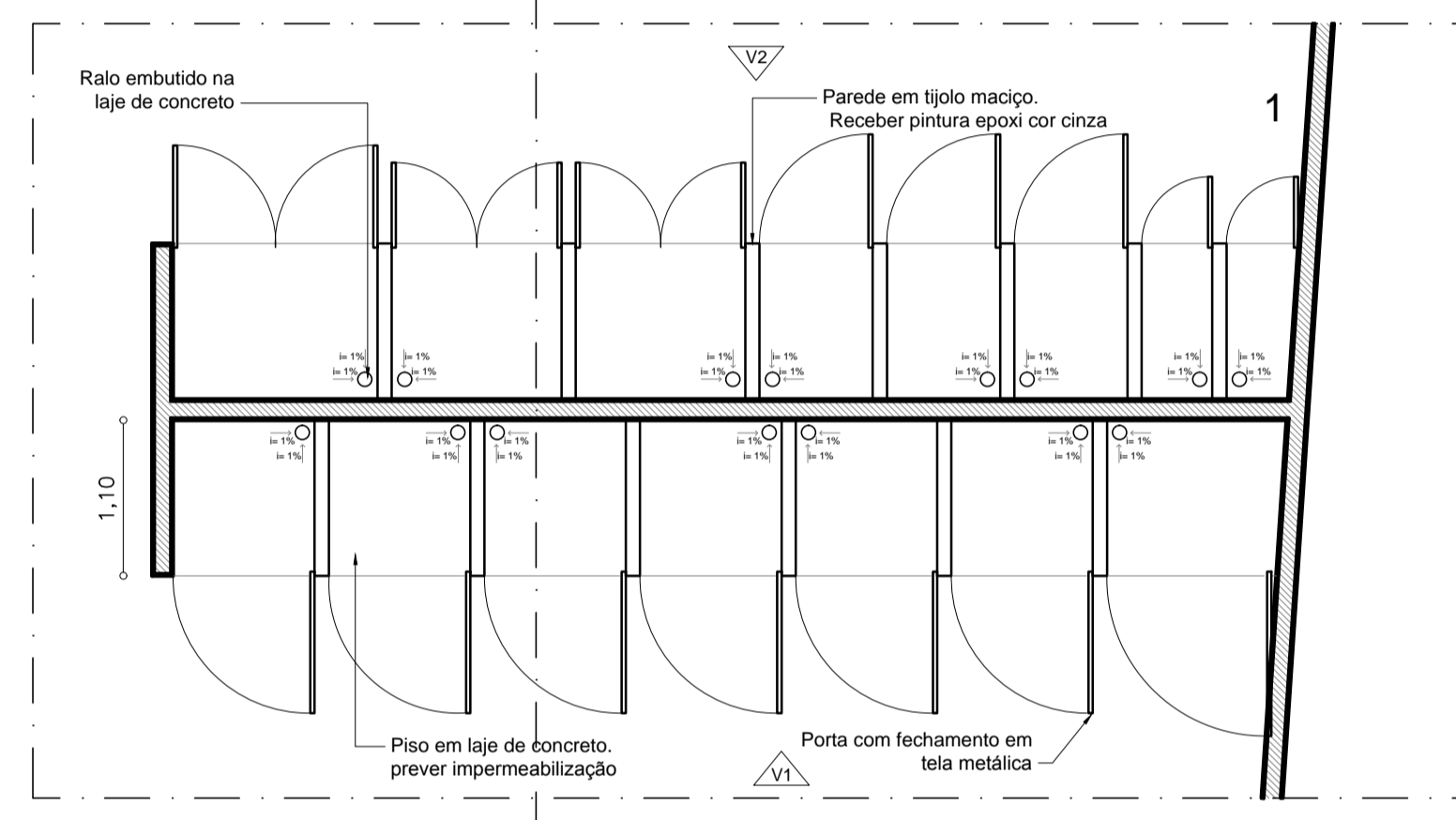
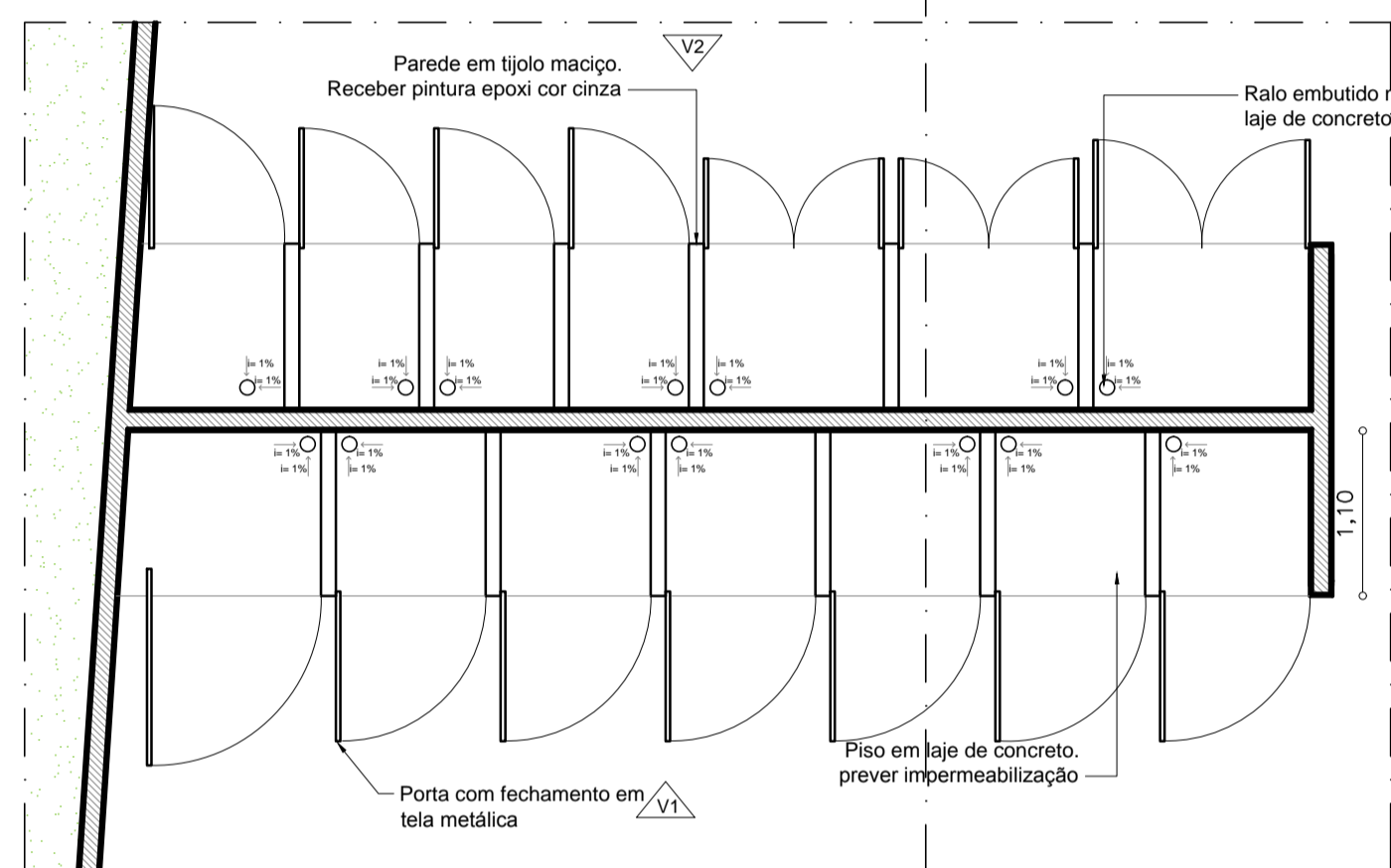
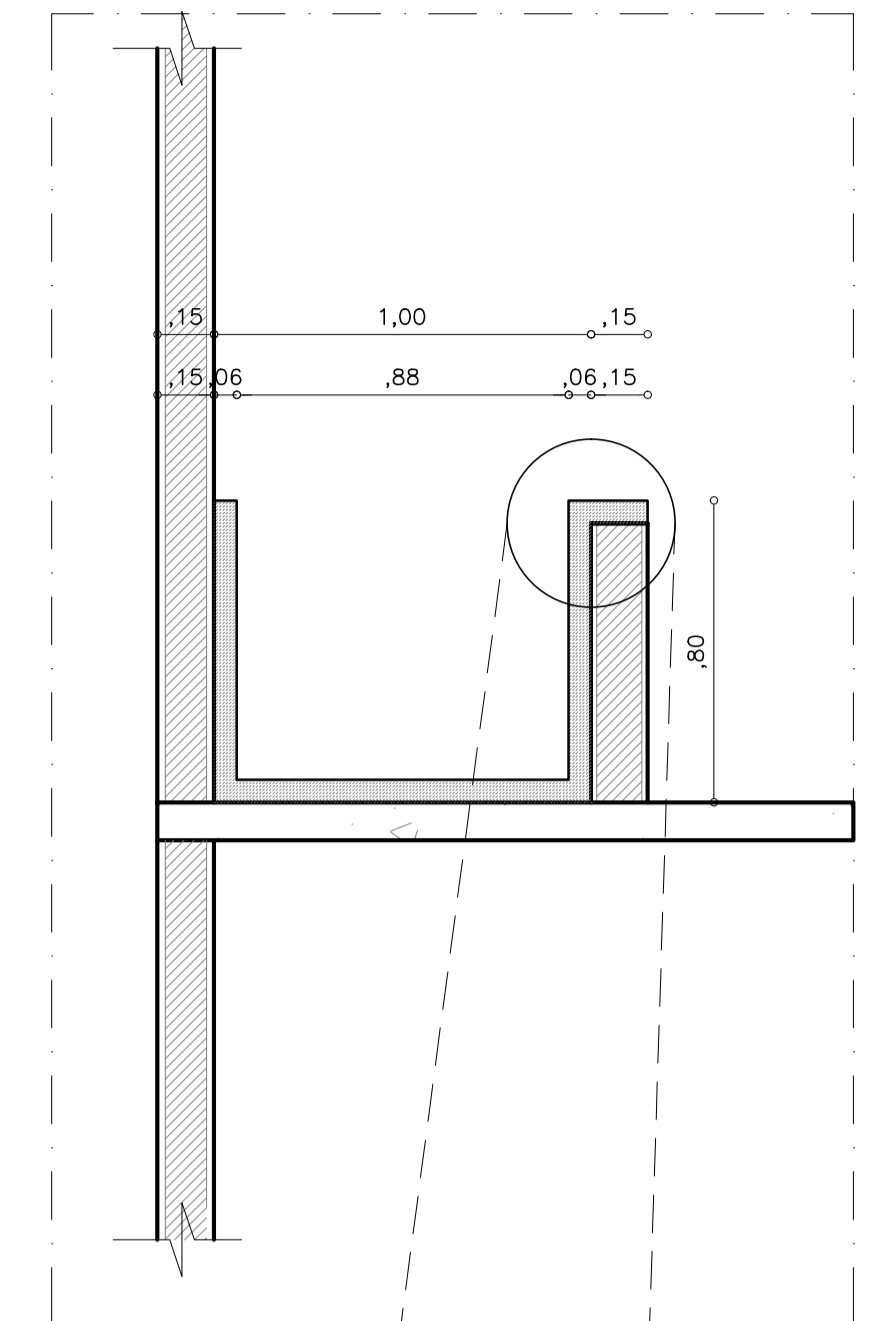
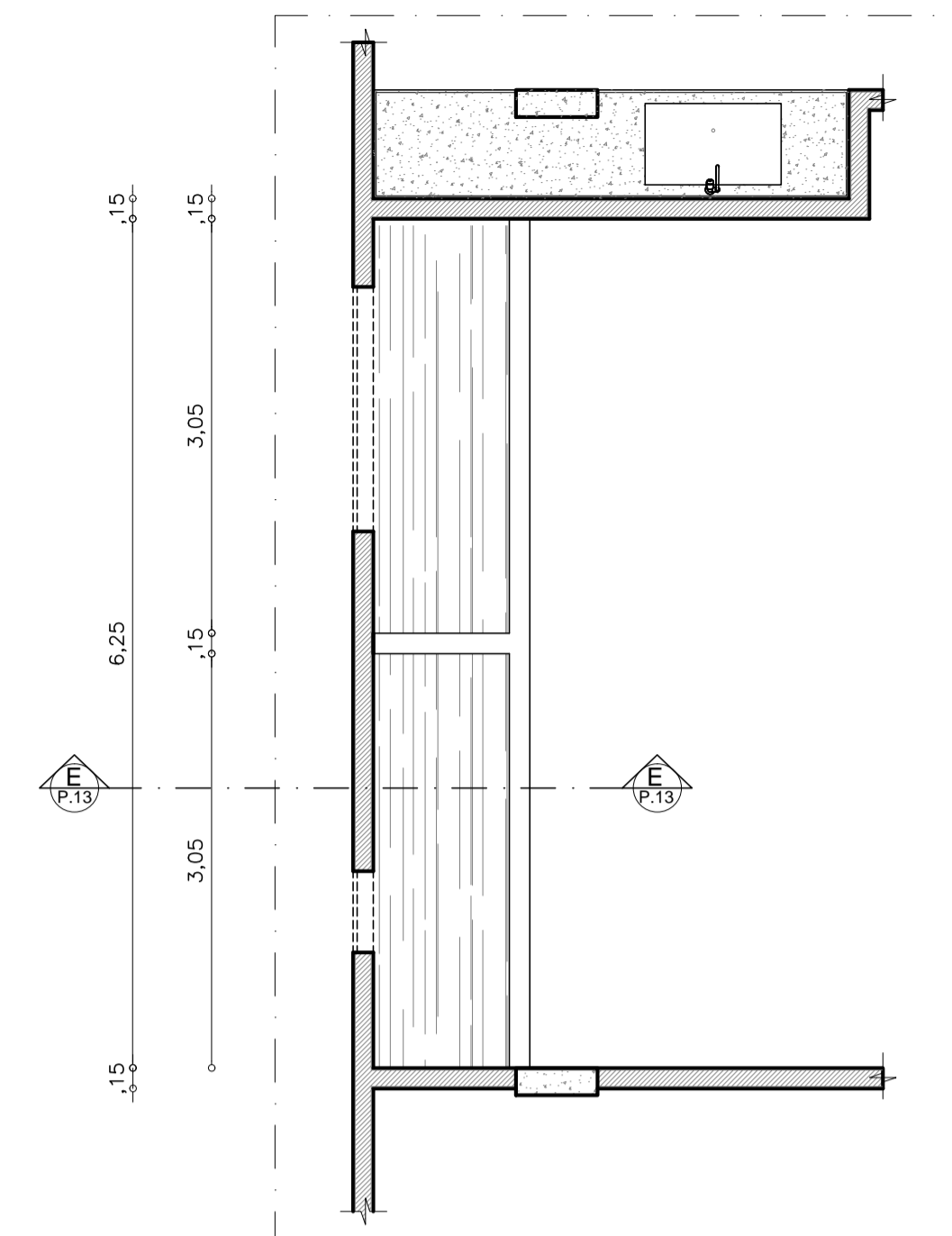
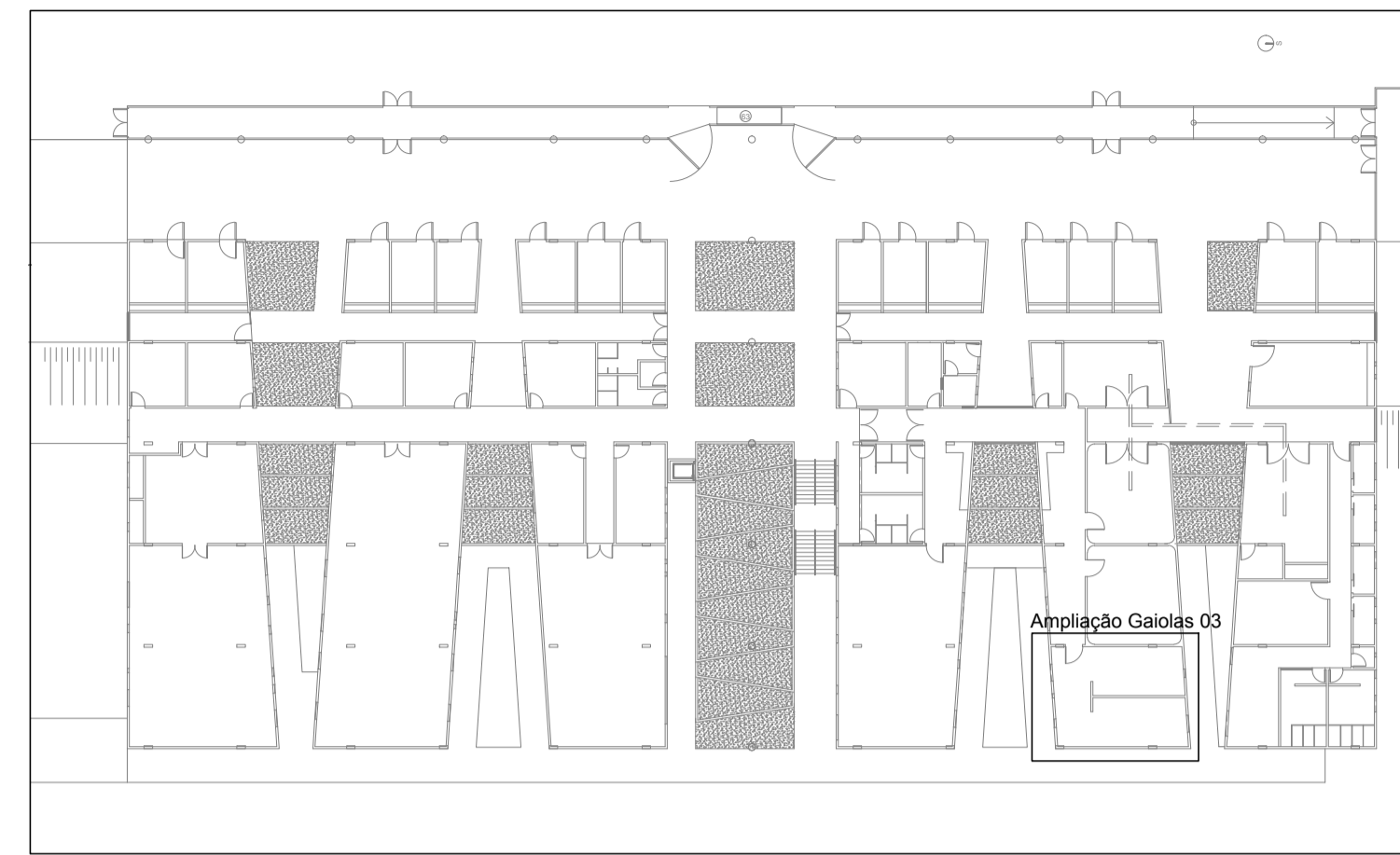
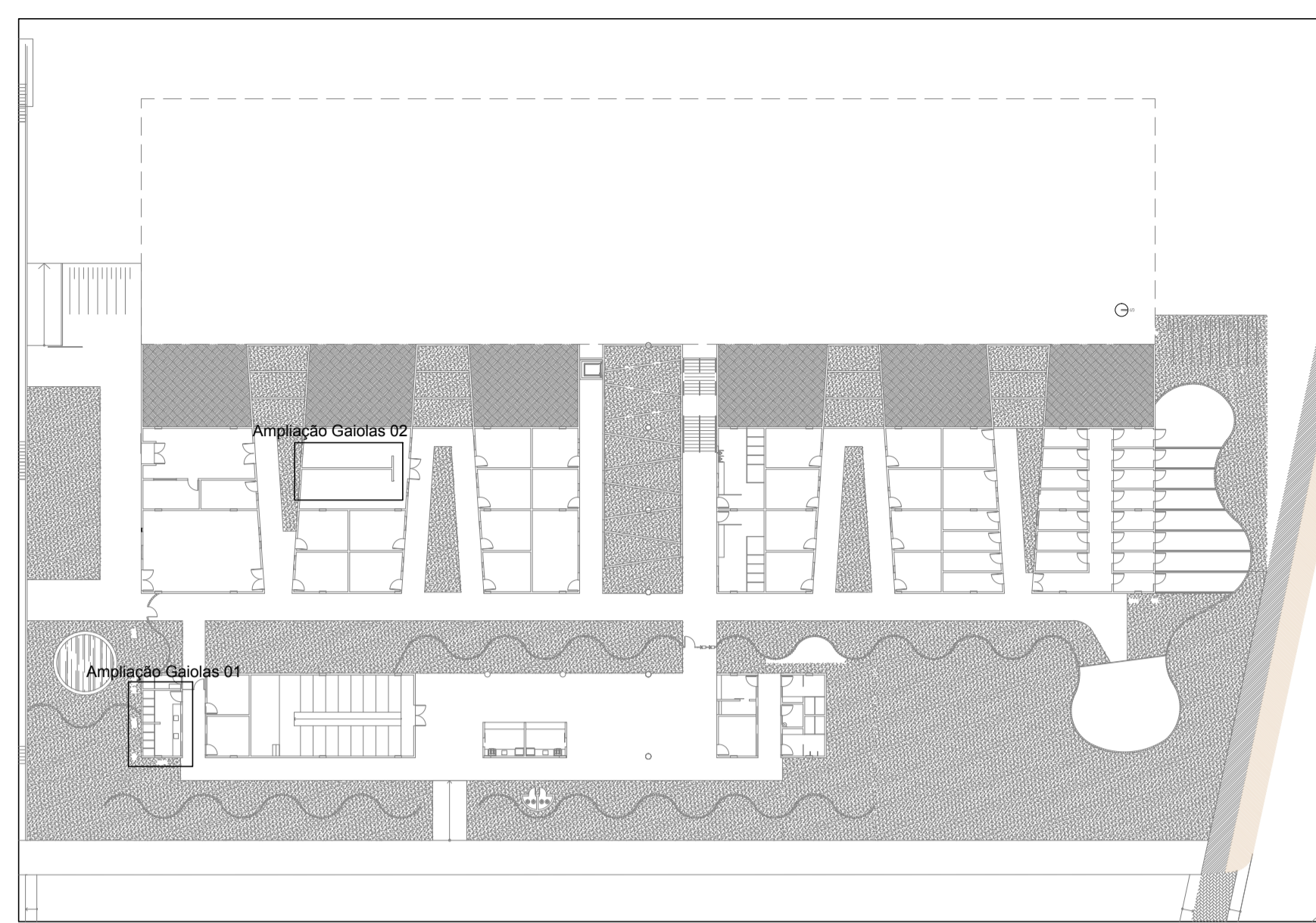

OBSERVAÇÕES:  
 - Todas as medidas deverão ser conferidas no local.  
 - Os desenhos utilizam a unidade de medida METRO.  
 - O escritório de arquitetura está isento de qualquer responsabilidade quando houver alterações das propostas apresentadas ou soluções adotadas em obra sem o prévio consentimento dos arquitetos responsáveis.  
 - Todos os projetos complementares (estrutura de concreto, estrutura metálica, instalações, etc.) deverão ser compatibilizados pelo escritório de arquitetura e só poderão ser executados após essa análise e possíveis ajustes.  
 - Em caso de dúvida(s), contactar os arquitetos responsáveis.

**PROJETO EXECUTIVO DE ARQUITETURA**

PROJETO: HOSPITAL VETERINÁRIO  
 CLIENTE: UNILEÃO  
 LOCAL: CAMPUS LAGOA SECA / JUZEIRO DO NORTE/CE

**13** / 17

01 PAGINAÇÃO DAS ESQUADRIAS	11 AMPLIAÇÃO DAS BANCADAS
02 PAGINAÇÃO DAS ESQUADRIAS	12 PIQUETES / DET. CERCAS
03 PAGINAÇÃO DAS ESQUADRIAS	13 GAIOLAS / PISCINA DE FORMOL
04 MUROS DE COBOGÓS	14 CANIL E GATIL
05 AMPLIAÇÕES ÁREAS MOLHADAS	15 PISCINAS
06 AMPLIAÇÕES ÁREAS MOLHADAS	16 ESCADAS / EMBARCADOUROS
07 AMPLIAÇÕES ÁREAS MOLHADAS	17 JARDIM ESCALONADO
08 ÁREAS MOLHADAS/AMGENC/MAMARA FRIA	18
09 AMPLIAÇÃO DAS BANCADAS	19
10 AMPLIAÇÃO DAS BANCADAS	20

DATA: SETEMBRO / 2018

ESCALA: INDICADA

DESENHO: ALESSANDRA BRAGA  
 ALICE TELES  
 ARMÊNIA ARAUJO  
 GABRIELA BRASILEIRO  
 JOYCE DE DEUS  
 MAYARA ROCHA  
 PAULA THIERS

PROJETO ARQUITETÔNICO:  
 ARQ. GEORGE LINS CAU: A48586-1

Rua Manoel Miguel dos Anjos, 300  
 Bairro: Jardim Gonzaga CEP: 63046-190  
 Juazeiro do Norte / Ceará

Telefones: (86) 98802-6219/(86) 98802-6220  
 E-mail: linsarquitetosassociados@gmail.com

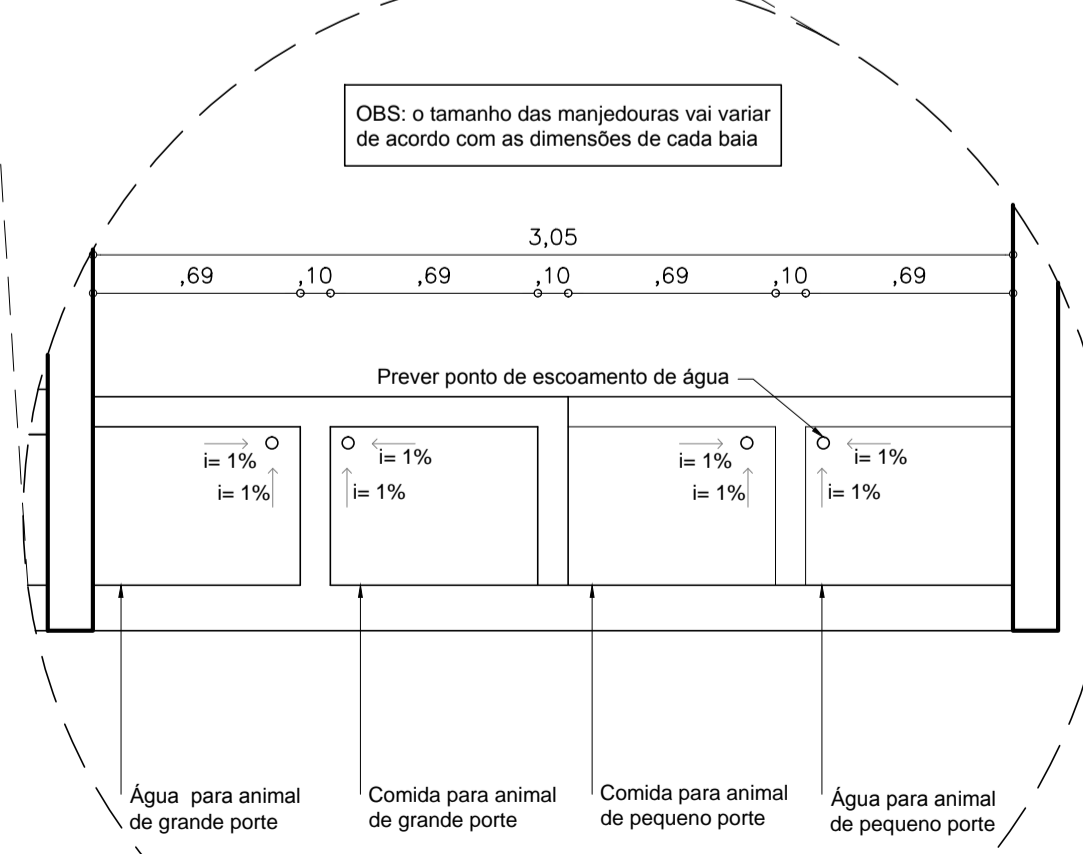
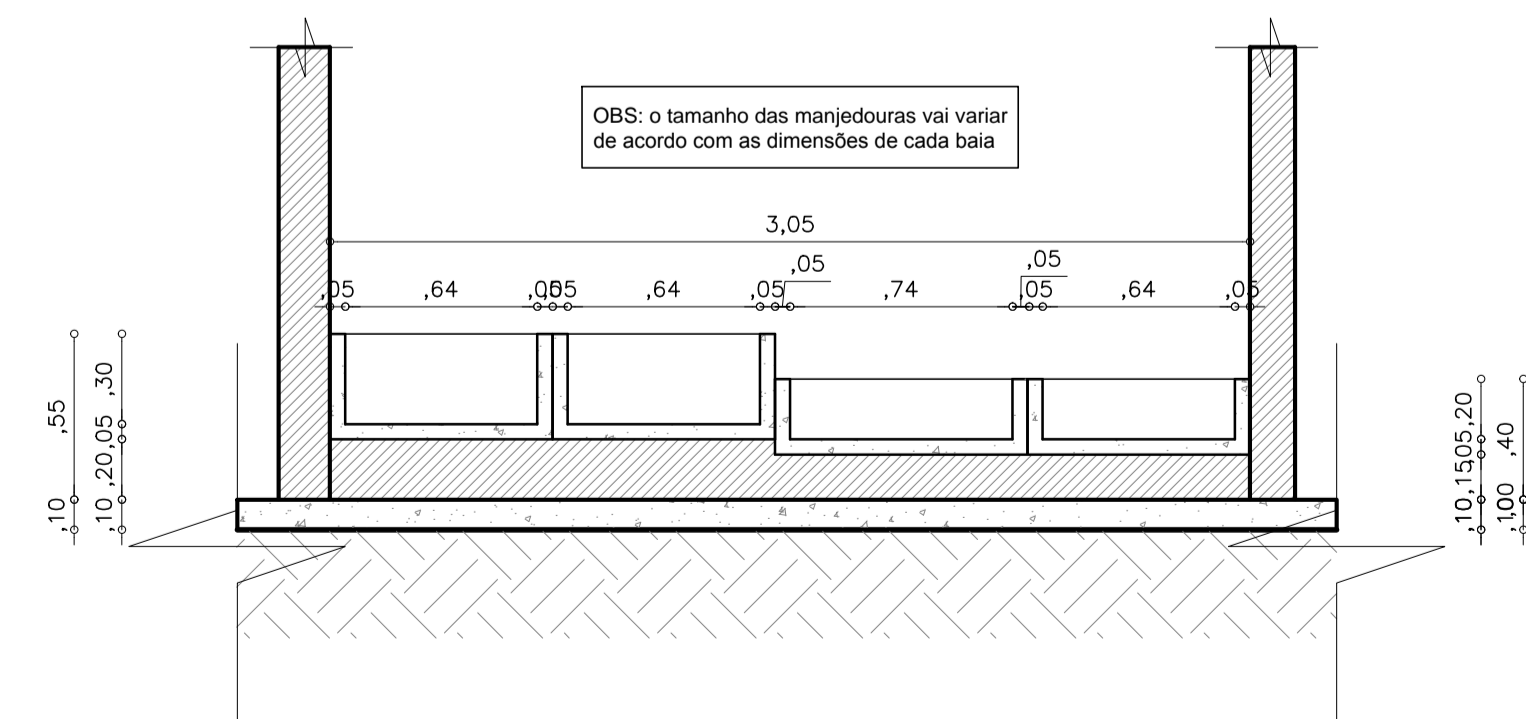
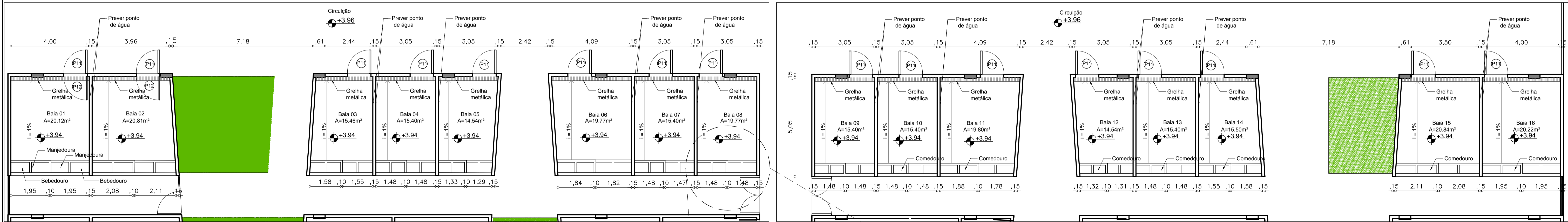
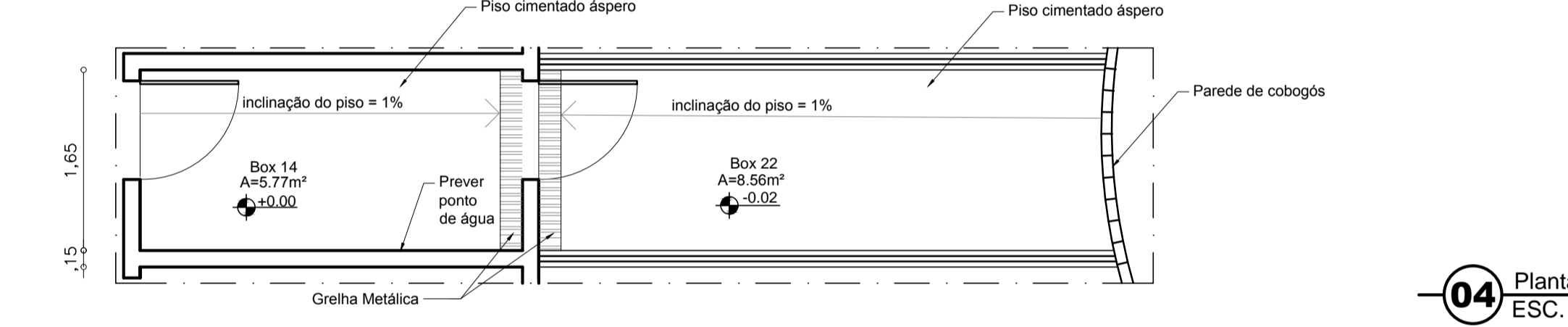
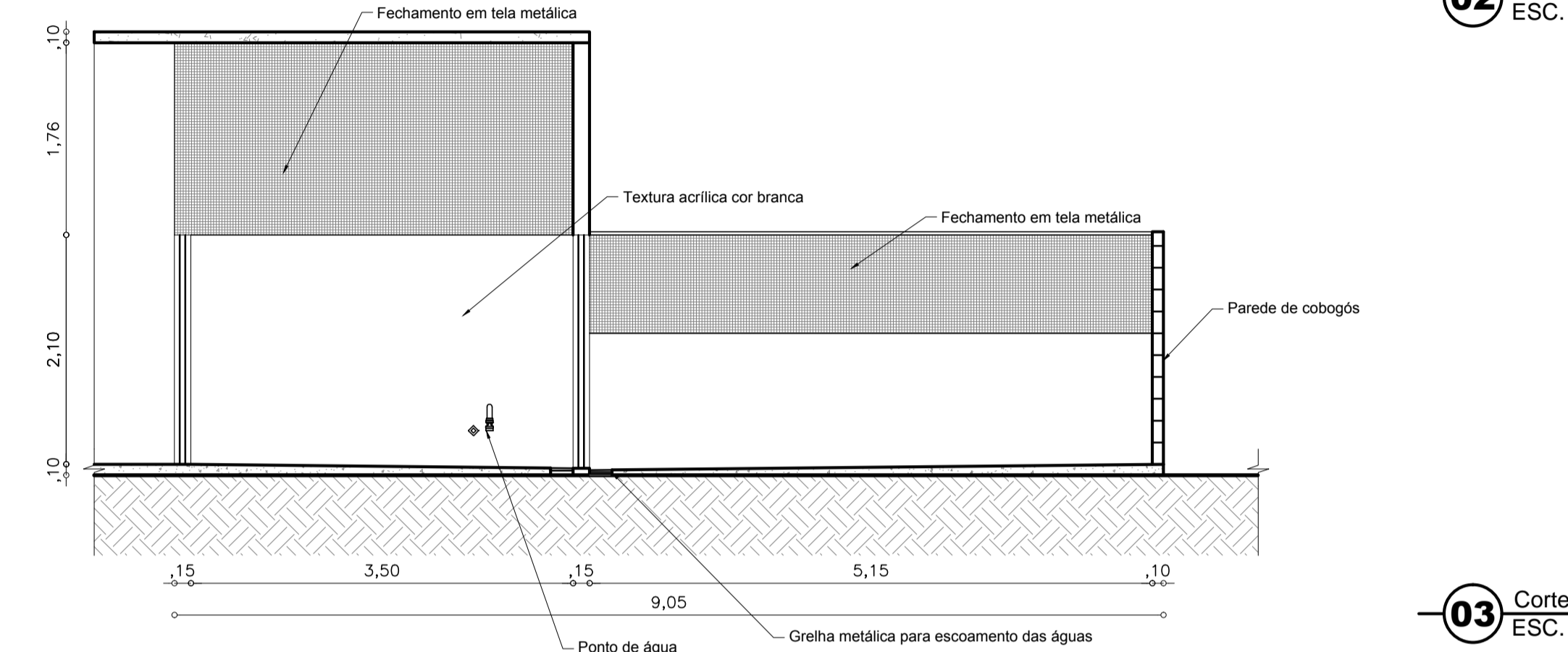
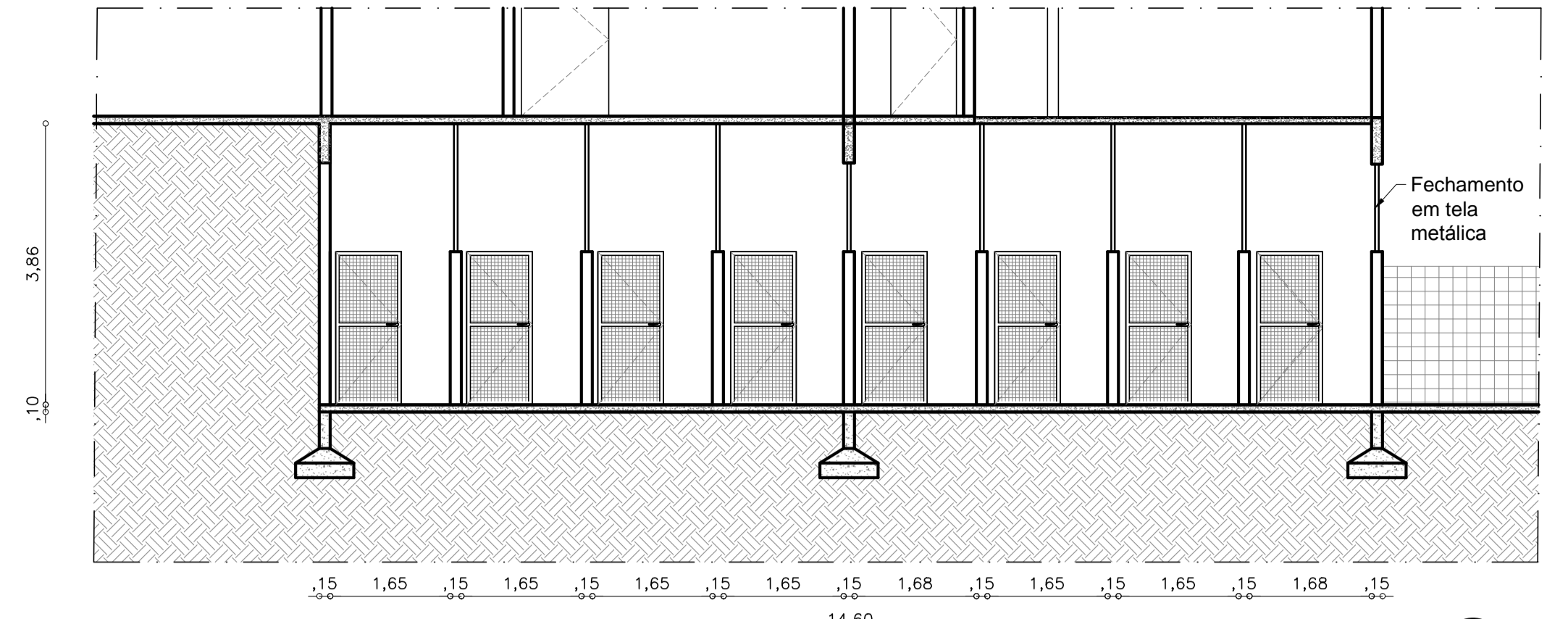

**PROJETO EXECUTIVO DE ARQUITETURA**  
 PROJETO: HOSPITAL VETERINÁRIO  
 CLIENTE: UNILEÃO  
 LOCAL: CAMPUS LAGOA SECA / JUZEIRO DO NORTE/CE

**14/17**

DATA: SETEMBRO / 2018  
 ESCALA: INDICADA  
 DESENHO: ALESSANDRA BRAGA, ALICE TELES, ARMÊNIA ARAUJO, GABRIELA BRASILEIRO, JOYCE DE DEUS, MAYARA ROCHA, PAULA THIERS

PROJETO ARQUITETÔNICO:  
 ARQ. GEORGE LINS CAU. A48586-1

Rua Manoel Miguel dos Anjos, 300  
 Bairro: Jardim Gonzaga CEP: 63046-190  
 Juazeiro do Norte / Ceará  
 Telefones: (88) 98802-6219/(88) 98802-6220  
 E-mail: linsarquitosassociados@gmail.com



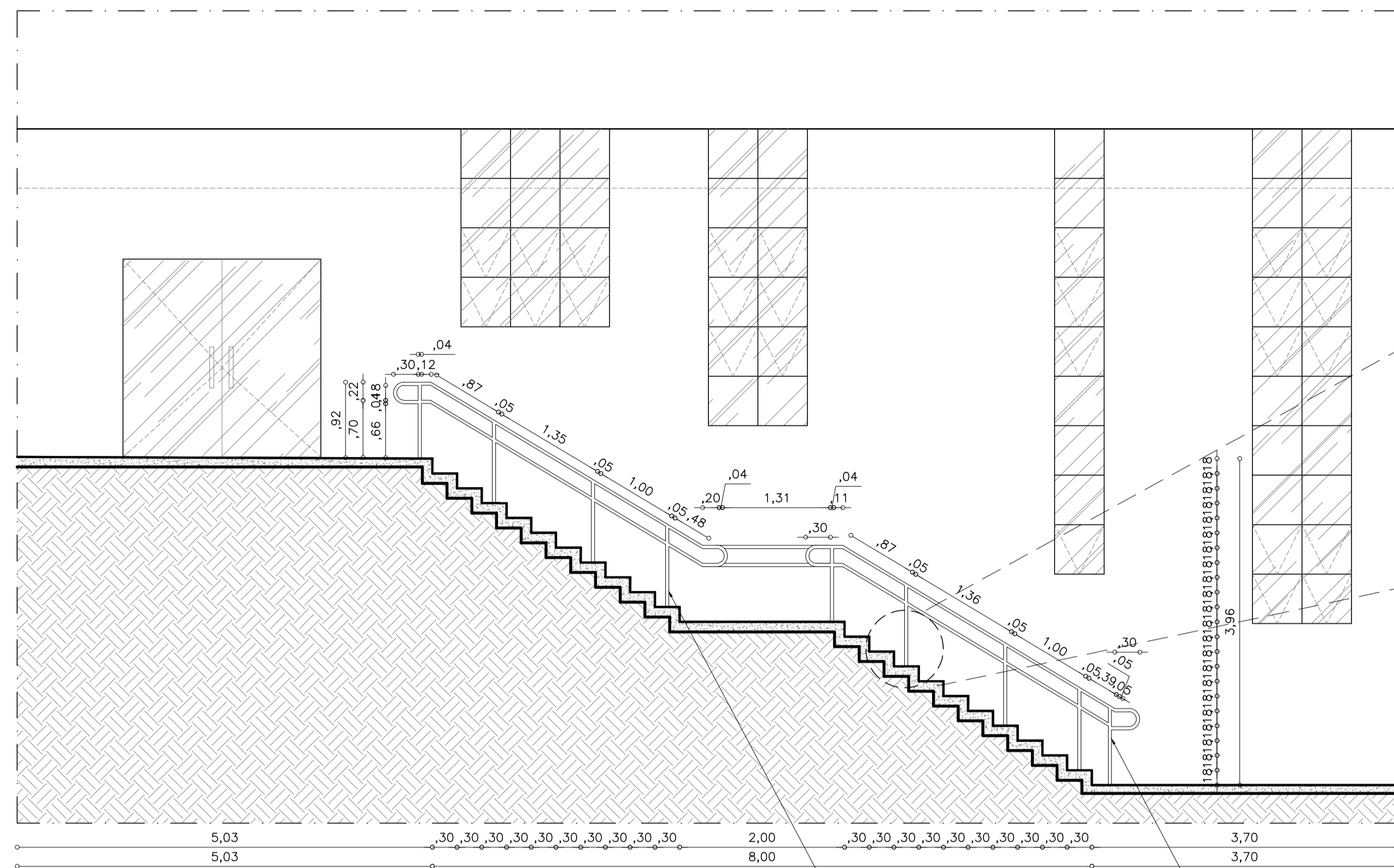

**01** Corte Escada ESC. 1/50

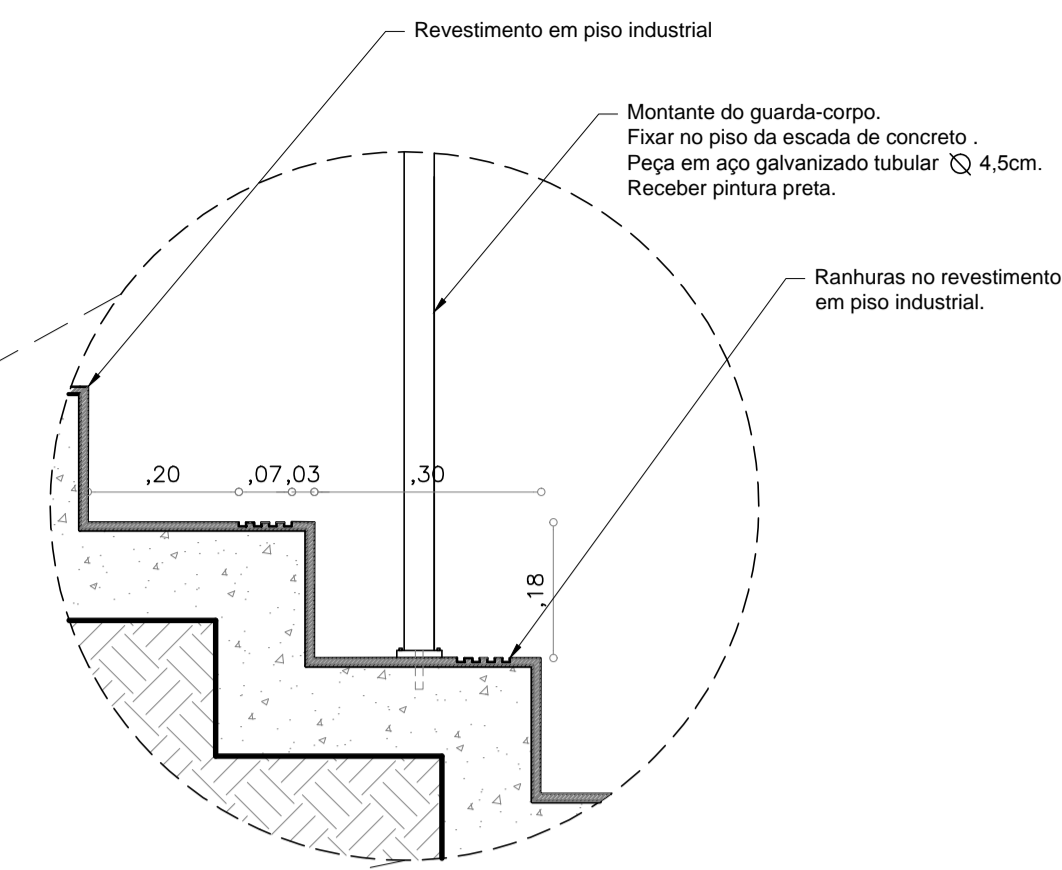

**02** Ampliação dos degraus da escada ESC. 1/10

Corrimão apoiados em montantes metálicos fixados na escada de concreto

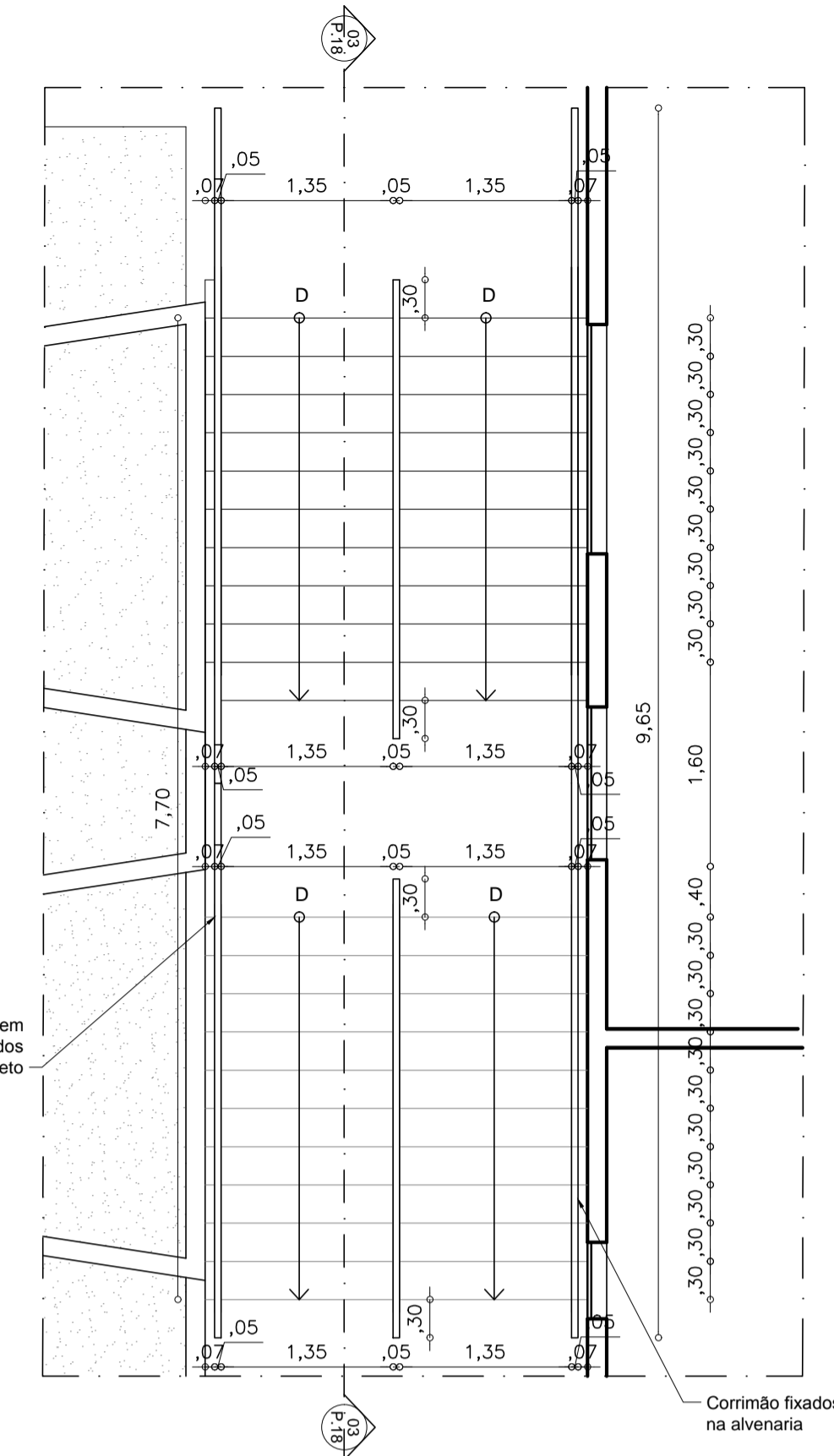

**03** Planta Baixa da Escada ESC. 1/50

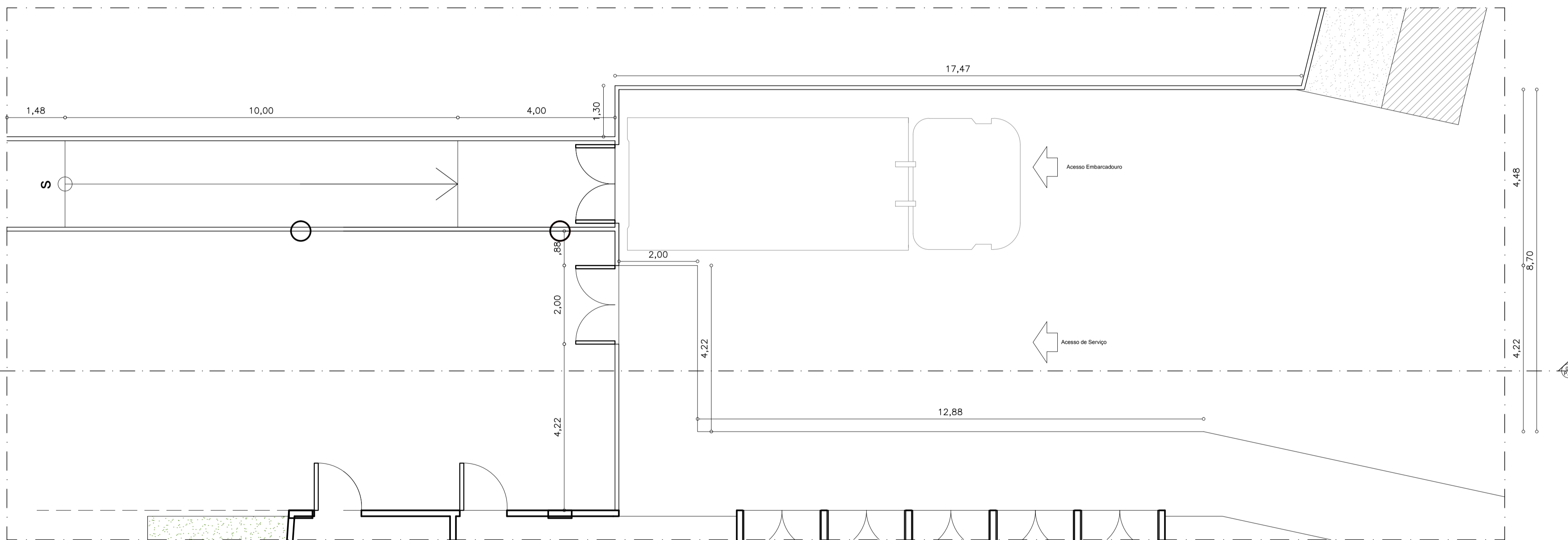

**04** Planta Embarcadouro ESC. 1/75

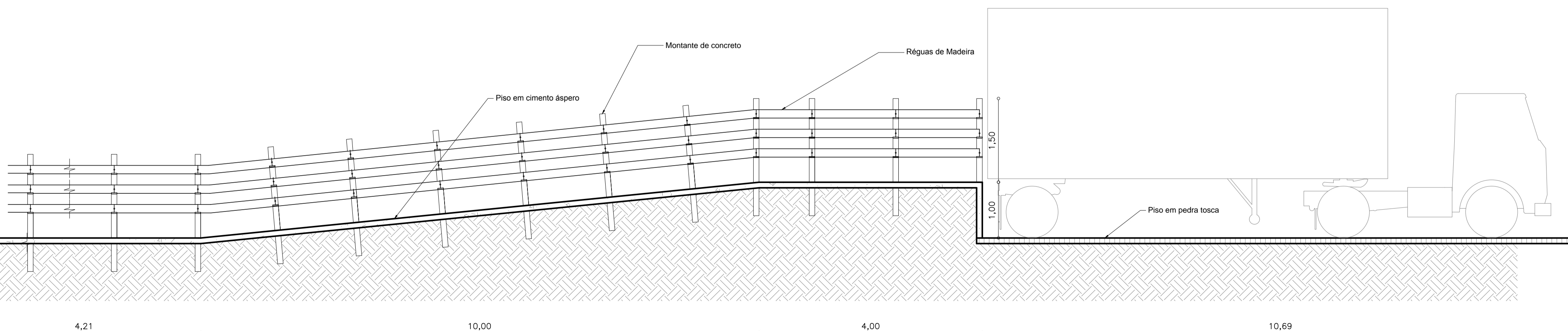

**05** Corte do Embarcadouro ESC. 1/50

**OBSERVAÇÕES:**

- Todas as medidas deverão ser conferidas no local.
- Os desenhos utilizam a unidade de medida METRO.
- O escritório de arquitetura está isento de qualquer responsabilidade quando houver alterações das propostas apresentadas ou soluções adotadas em obra sem o prévio consentimento dos arquitetos responsáveis.
- Todos os projetos complementares (estrutura de concreto, estrutura metálica, instalações, etc.) deverão ser compatibilizados pelo escritório de arquitetura e só poderão ser executados após essa análise e possíveis ajustes.
- Em caso de dúvida(s), contactar os arquitetos responsáveis.

**PROJETO EXECUTIVO DE ARQUITETURA**

PROJETO: HOSPITAL VETERINÁRIO  
 CLIENTE: UNILEÃO  
 LOCAL: CAMPUS LAGOA SECA / JUZEIRO DO NORTE/CE

**16** / 17

CONTEÚDO:

01 PAGINAÇÃO DAS ESQUADRIAS	11 AMPLIAÇÃO DAS BANCADAS
02 PAGINAÇÃO DAS ESQUADRIAS	12 PIQUETES / DET. CERCAS
03 PAGINAÇÃO DAS ESQUADRIAS	13 GAIOLAS / PISCINA DE FORMOL
04 MUROS DE COBOGÓS	14 CANIL E GATIL
05 AMPLIAÇÕES ÁREAS MOLHADAS	15 PISCINAS
06 AMPLIAÇÕES ÁREAS MOLHADAS	16 ESCADAS / EMBARCADOUROS
07 AMPLIAÇÕES ÁREAS MOLHADAS	17 JARDIM ESCALONADO
08 ÁREAS MOLHADAS/MANEJO/MÁQUINA FRIA	18
09 AMPLIAÇÃO DAS BANCADAS	19
10 AMPLIAÇÃO DAS BANCADAS	20

DATA: SETEMBRO / 2018

ESCALA: INDICADA

DESENHO: ALESSANDRA BRAGA  
 ALICE TELES  
 ARMÊNIA ARAUJO  
 GABRIELA BRASILEIRO  
 JOYCE DE DEUS  
 MAYARA ROCHA  
 PAULLA THIERS

PROJETO ARQUITETÔNICO:  
 ARQ. GEORGE LINS CAU: A48586-1

Rua Manoel Miguel dos Anjos, 300  
 Bairro: Jardim Gonzaga CEP: 63046-190  
 Juazeiro do Norte / Ceará

UNIAQUETOS ASSOCIADOS

Telefones: (88) 98802-6219/(88) 98802-6220  
 E-mail: linsarquitetosassociados@gmail.com



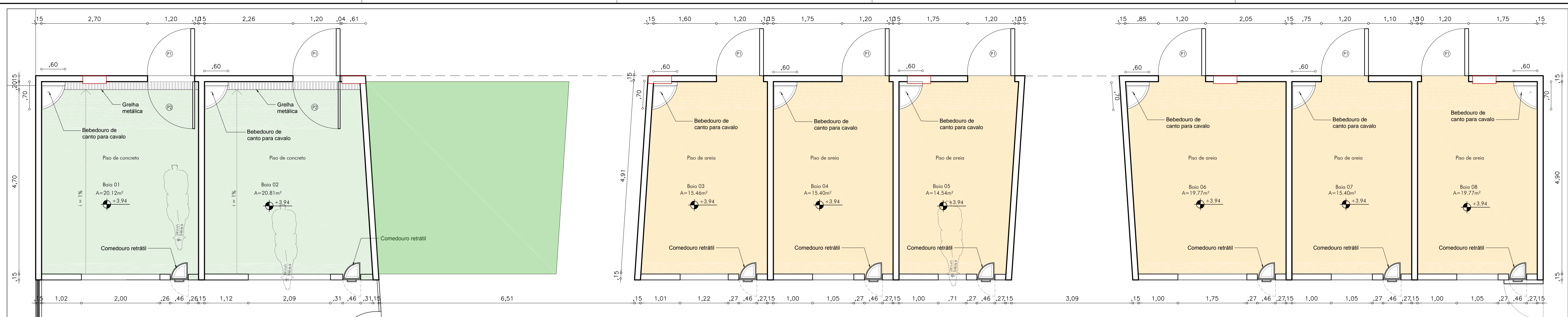

**01** Planta baixa baias - Ampliação 1  
ESC. 1/50

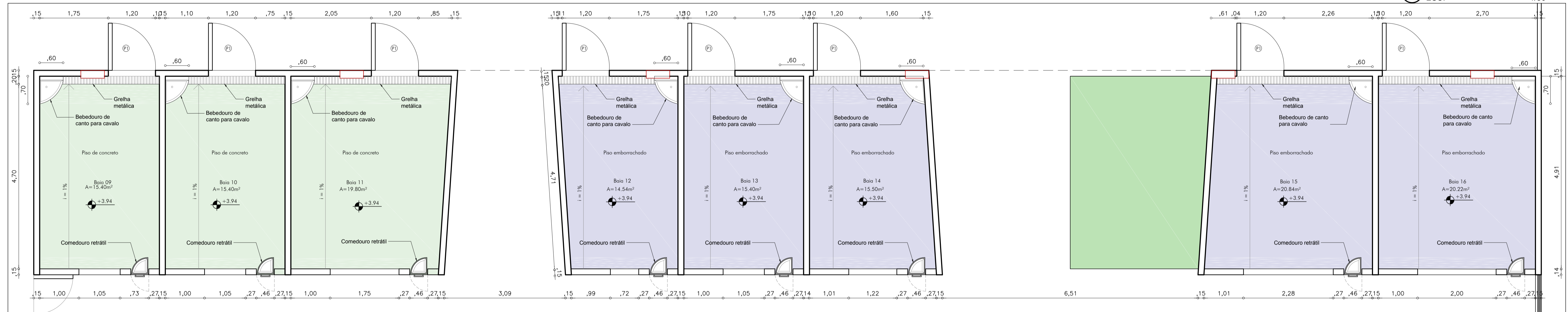

**02** Planta baixa baias - Ampliação 2  
ESC. 1/50

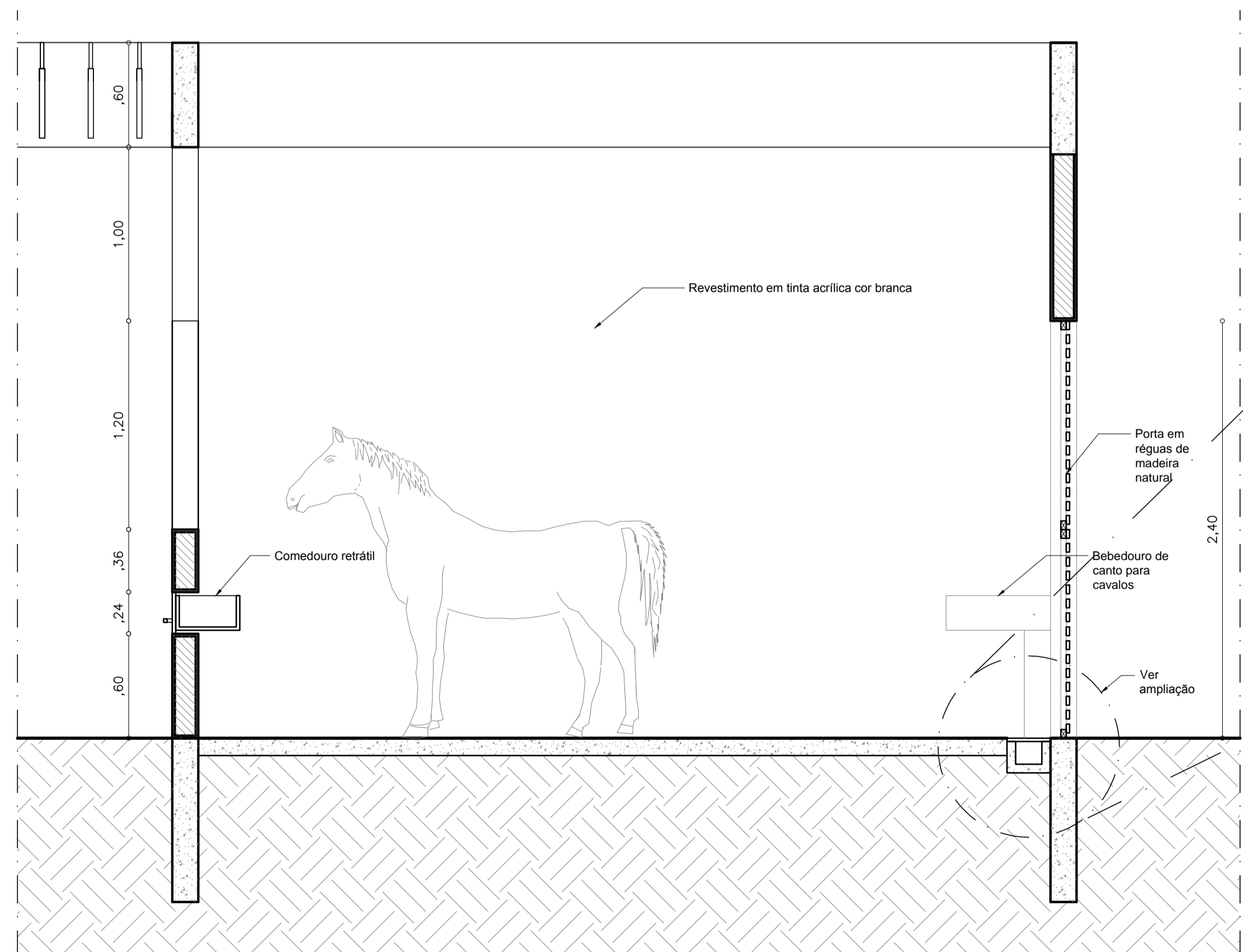

**04** Corte - baias com piso de concreto  
ESC. 1/25

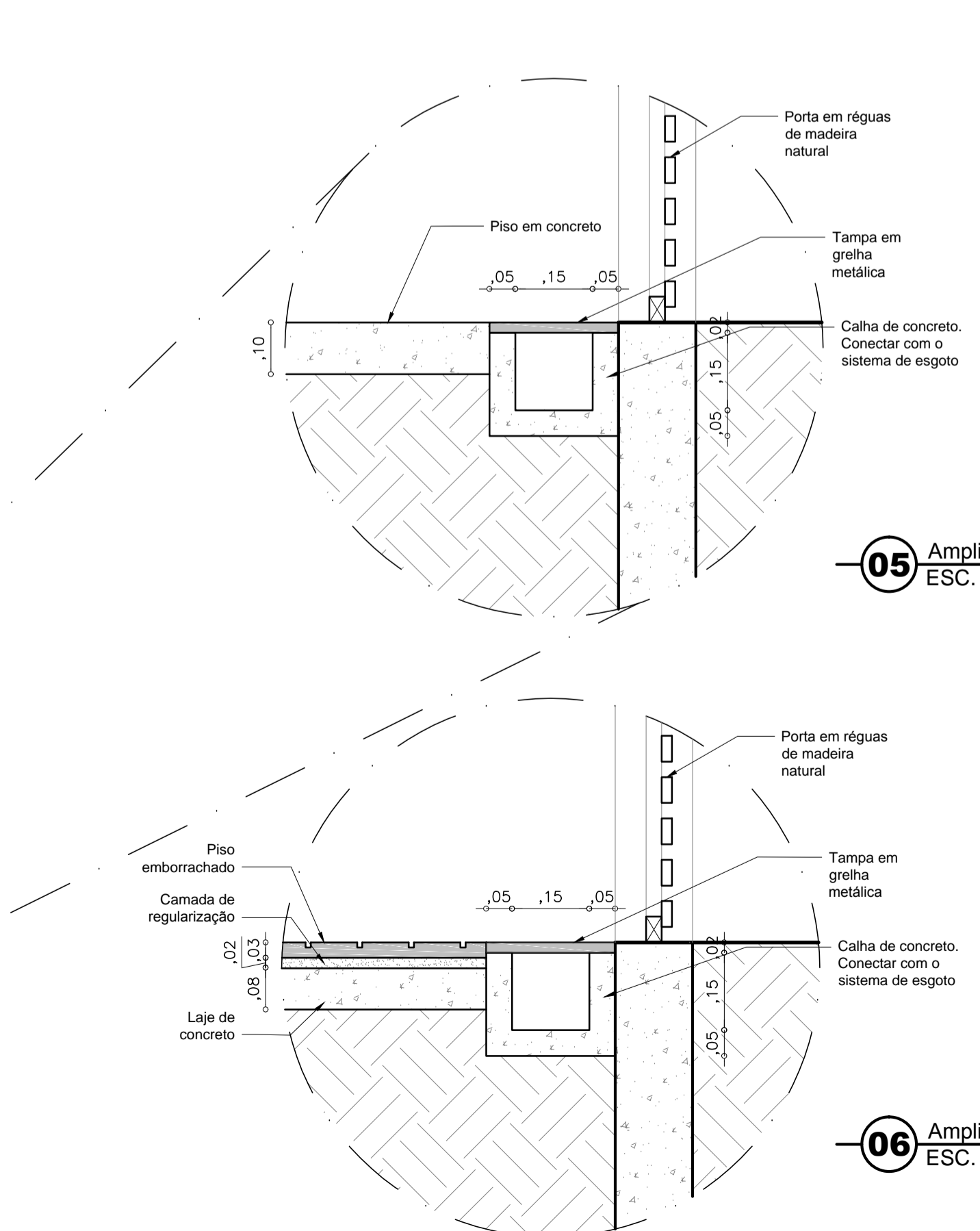

**05** Ampliação - grelha metálica de escoamento (piso de concreto)  
ESC. 1/10

**06** Ampliação - grelha metálica de escoamento (piso emborrachado)  
ESC. 1/10

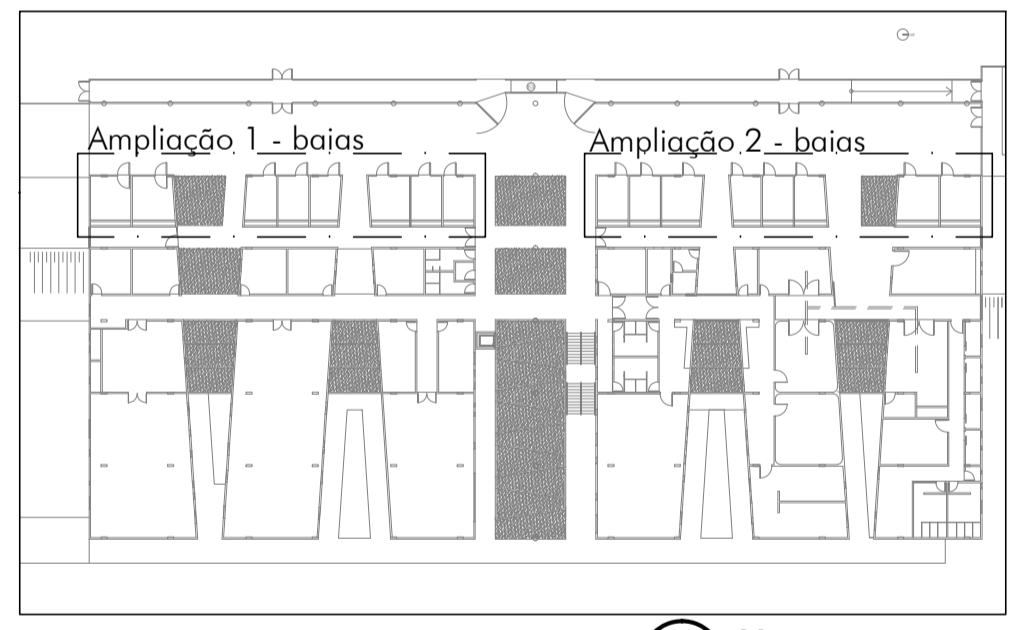

**03** Mapa mosca  
ESC. 1/750

- LEGENDA - PISO:**
- Piso de concreto
  - Piso de areia
  - Piso emborrachado

**OBSERVAÇÕES:**

- Todas as medidas deverão ser conferidas no local.
- Os desenhos utilizam a unidade de medida METRO.
- O escritório de arquitetura está isento de qualquer responsabilidade quando houver alterações das propostas apresentadas ou soluções adotadas em obra sem o prévio consentimento dos arquitetos responsáveis.
- Em caso de dúvida(s), contactar os arquitetos responsáveis.

**PROJETO EXECUTIVO DE ARQUITETURA**

PROJETO: HOSPITAL VETERINÁRIO  
 CLIENTE: UNILEÃO  
 LOCAL: CAMPUS LAGOA SECA / JUZEIRO DO NORTE/CE

**01 / 02**

DATA: AGOSTO/2019  
 ESCALA: INDICADA

DESENHO: ALESSANDRA BRAGA  
 ALICE TELES  
 ARMÊNIA ARAUJO  
 GABRIELA BRASILEIRO  
 JOYCE DE DEUS  
 MAYARA ROCHA  
 PAULA THIERS

PROJETO ARQUITETÔNICO:  
 ARQ. GEORGE LINS CAU. A48586-1

Rua Manoel Miguel dos Anjos, 300  
 Bairro: Jardim Gonzaga CEP: 63046-190  
 Juazeiro do Norte / Ceará  
 Telefones: (88) 98802-6219/(88) 98802-6220  
 E-mail: linsarquitetosassociados@gmail.com

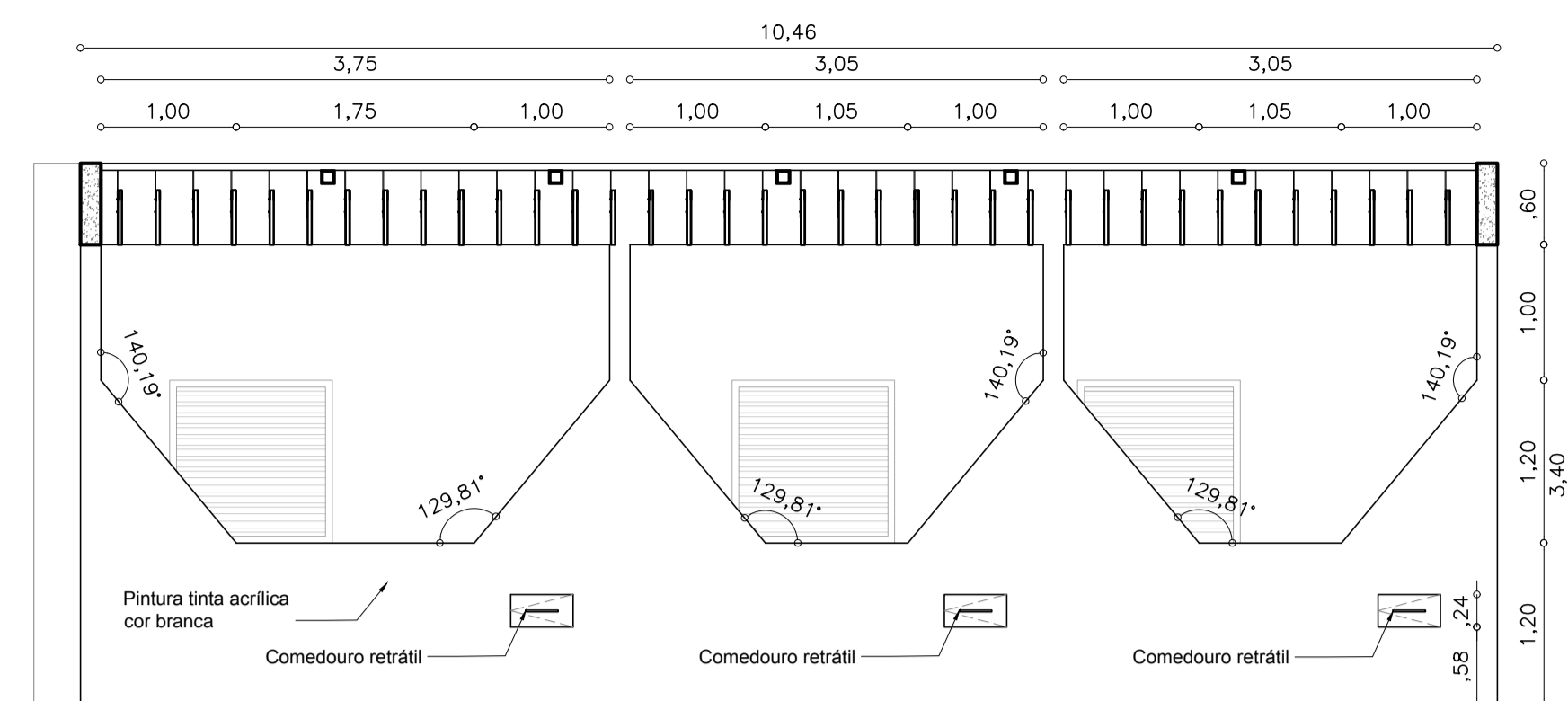
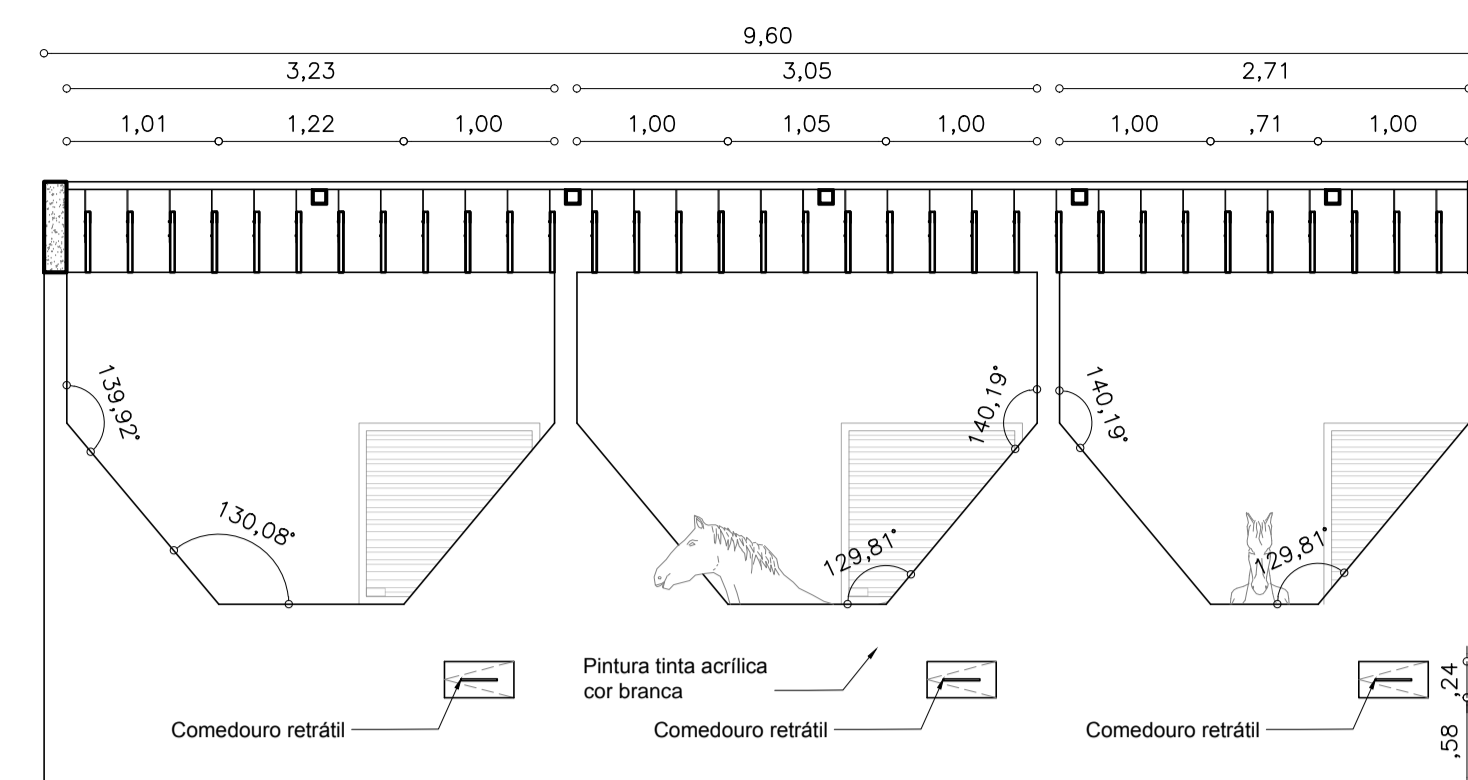
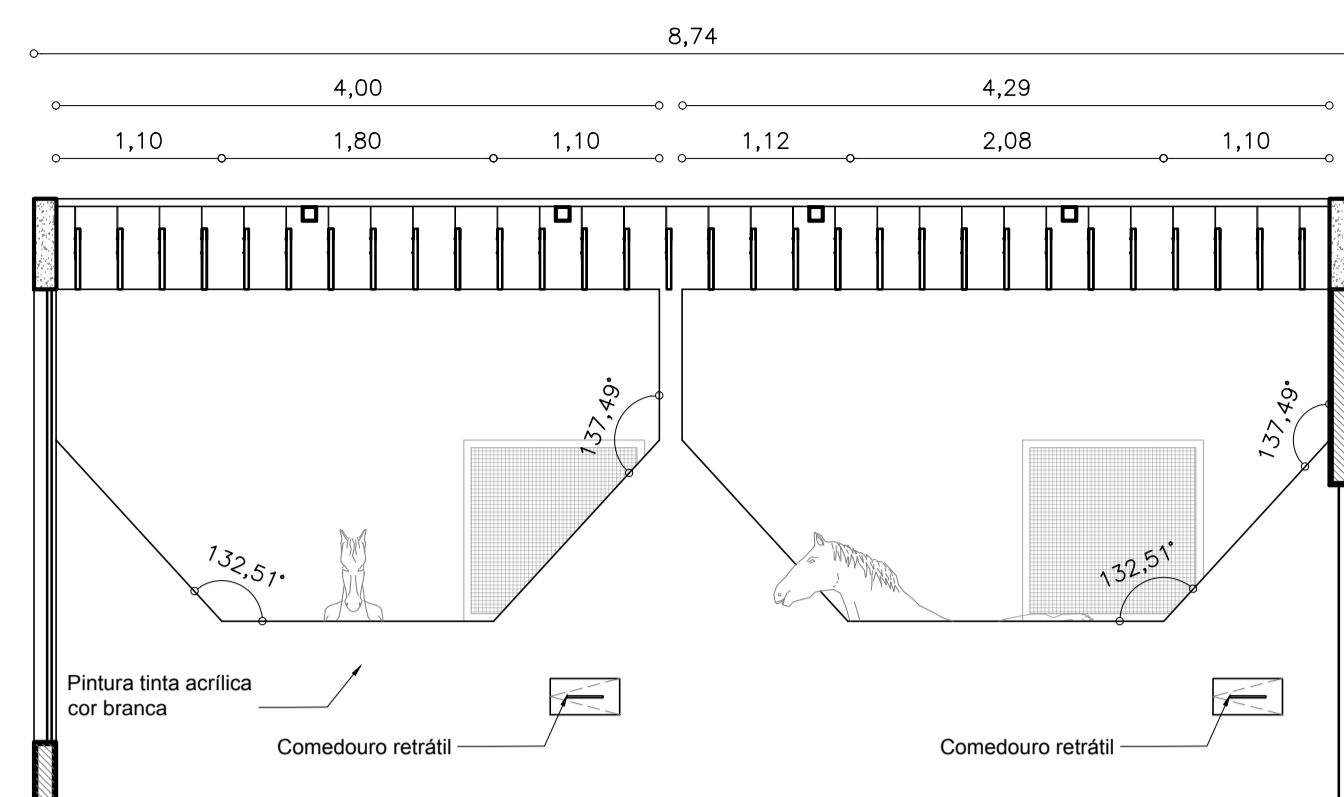

01 Vista baias - Ampliação 1  
ESC. 1/50

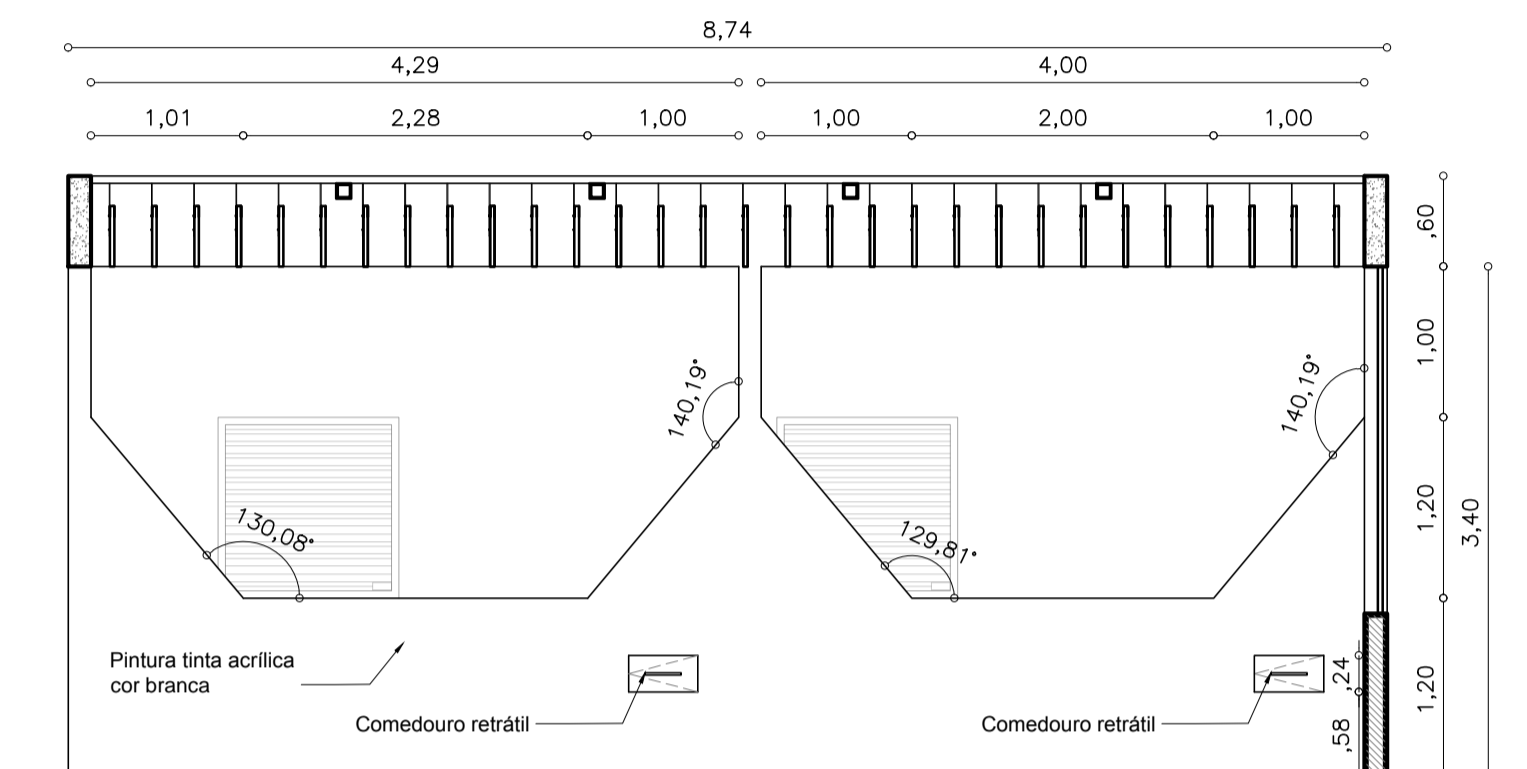
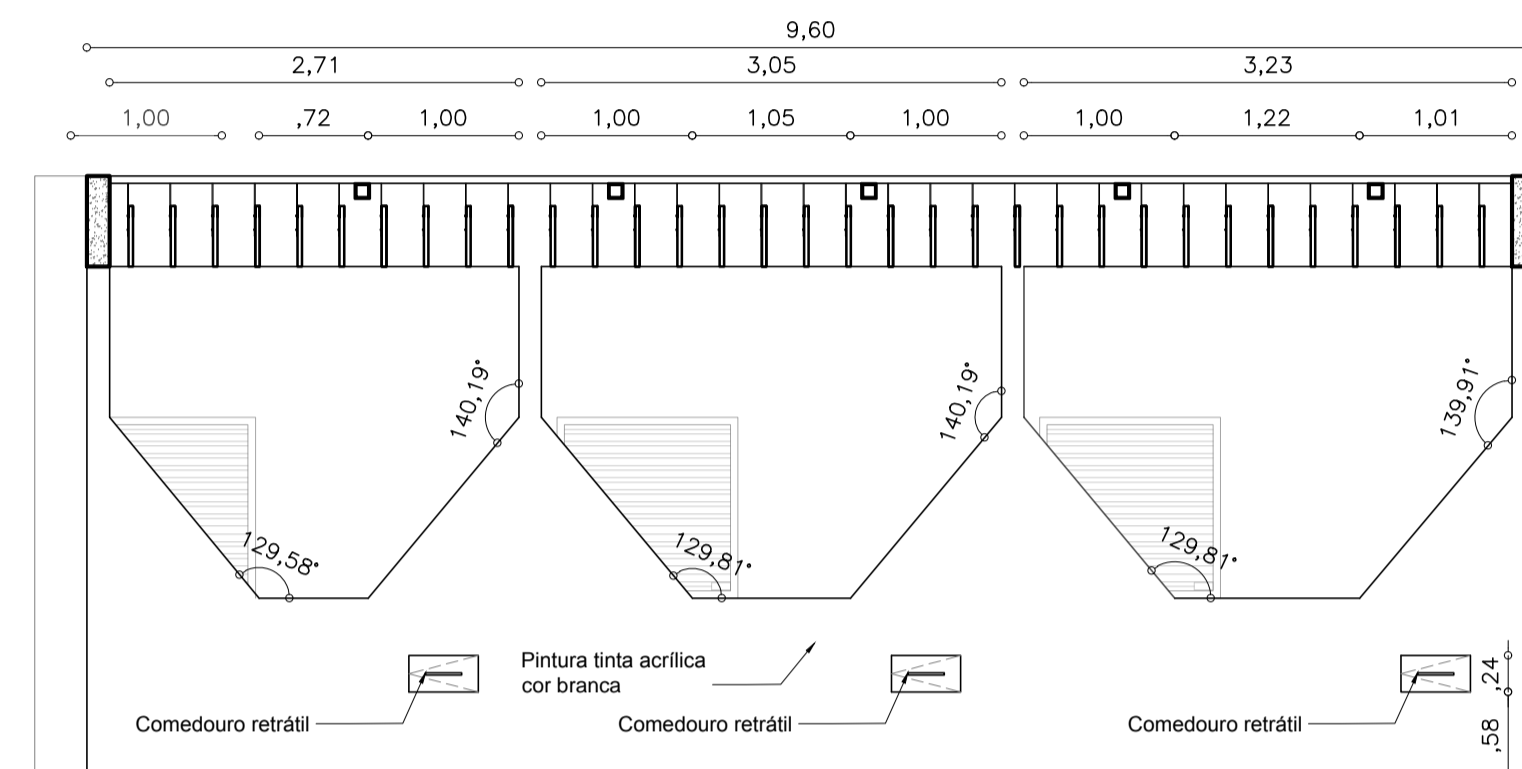
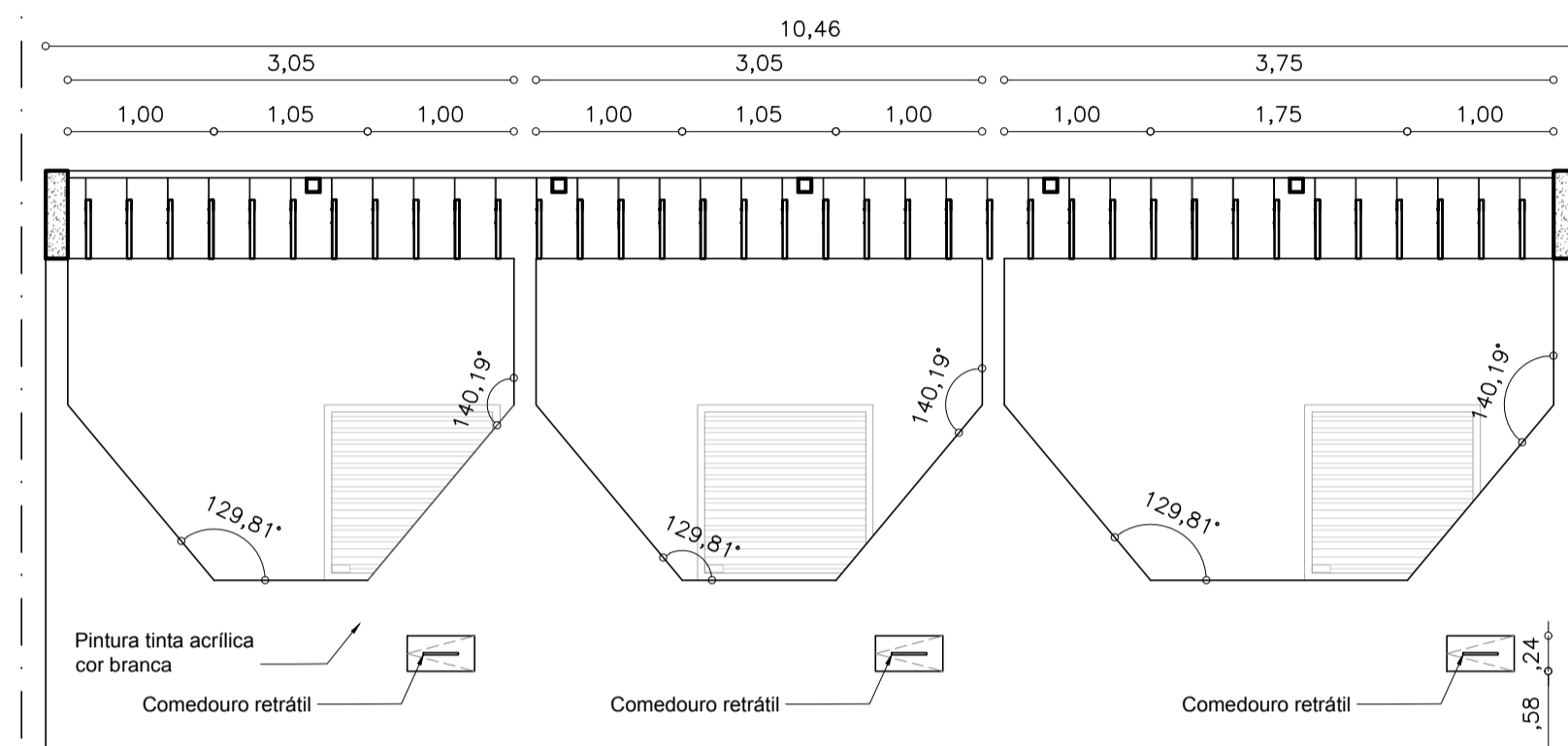

02 Vista baias - Ampliação 2  
ESC. 1/50

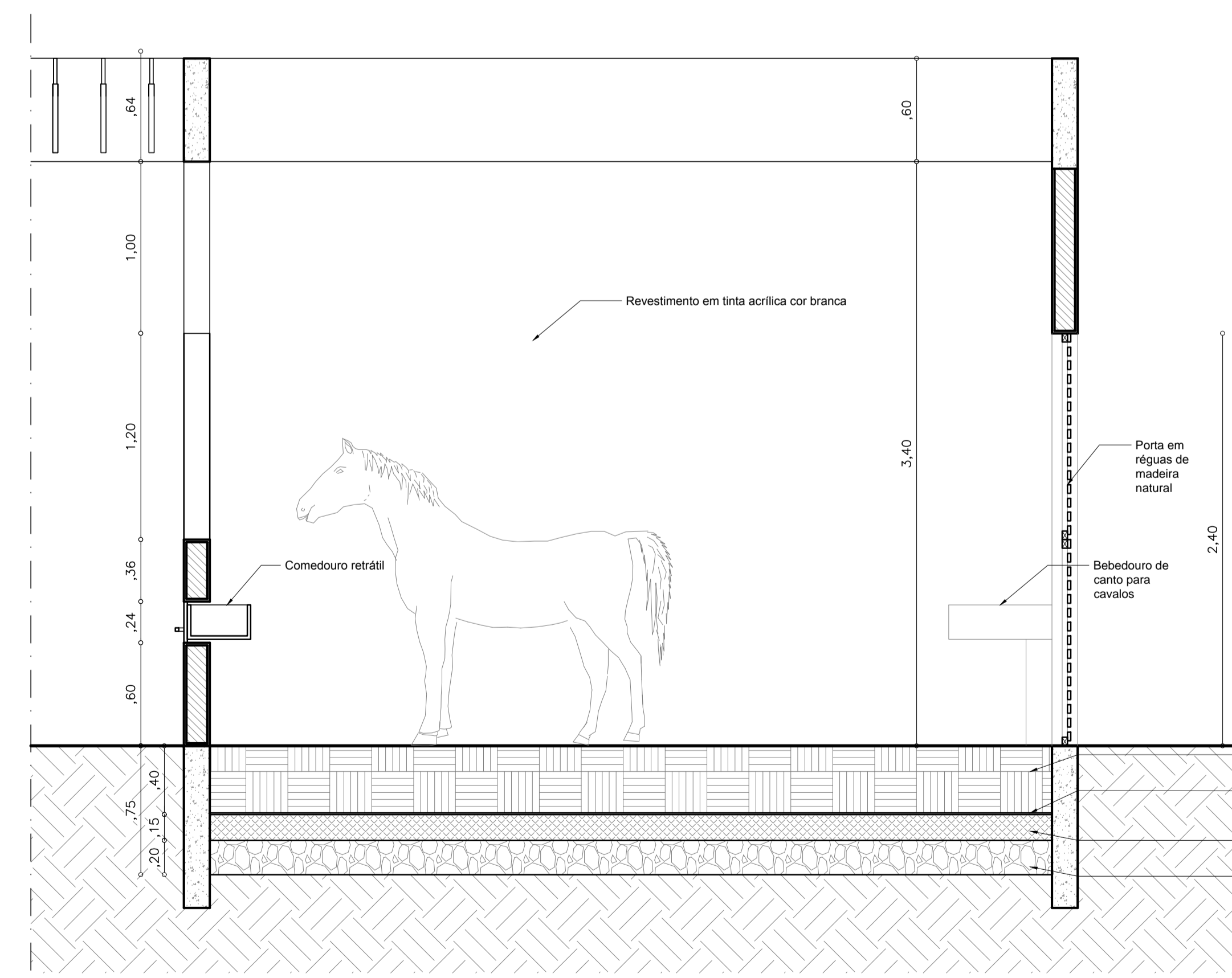

03 Corte - baias com piso de areia  
ESC. 1/25

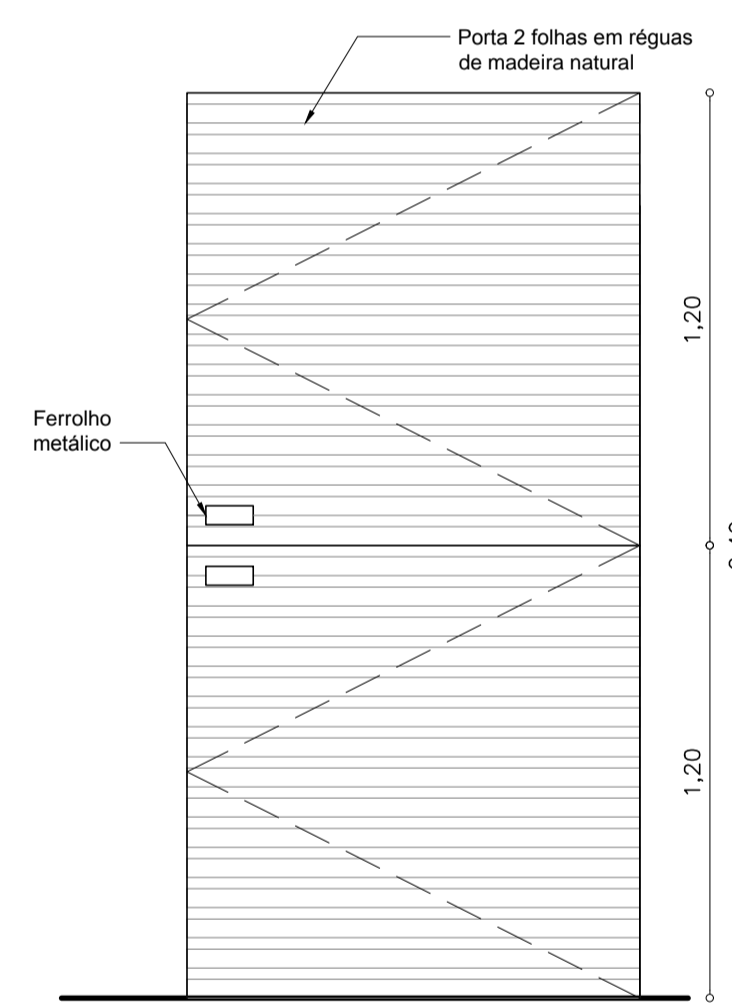

04 Vista externa - P1  
ESC. 1/20

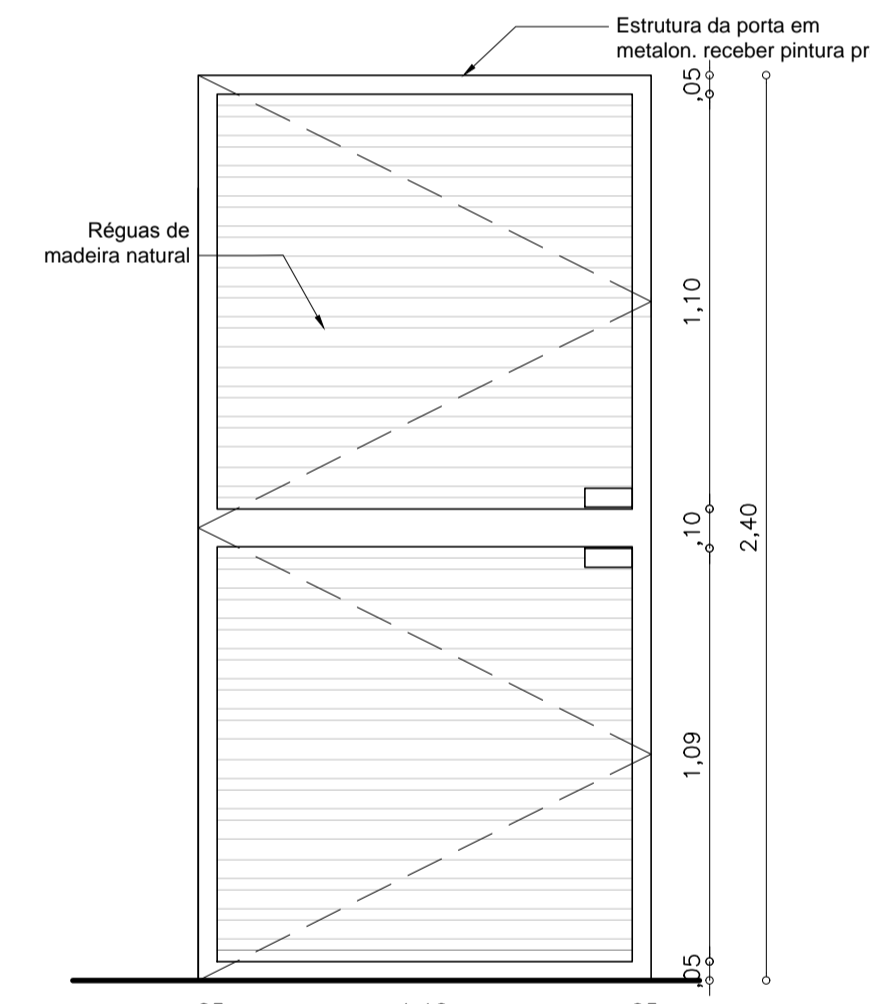

05 Vista interna - P1  
ESC. 1/20

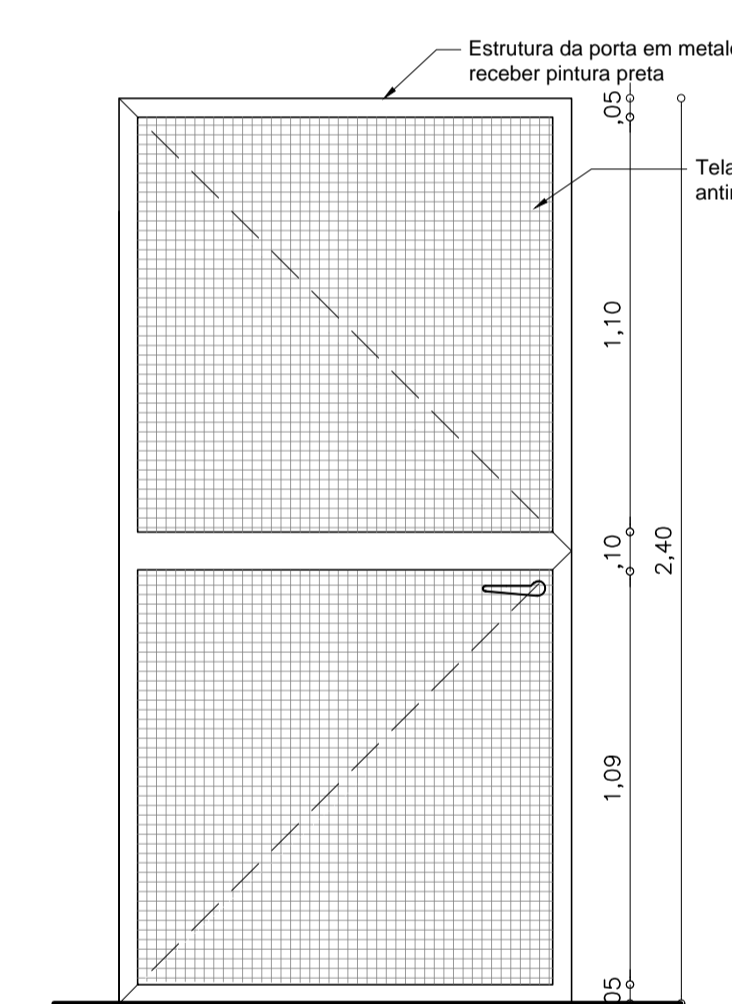

08 Vista externa - P2  
ESC. 1/20

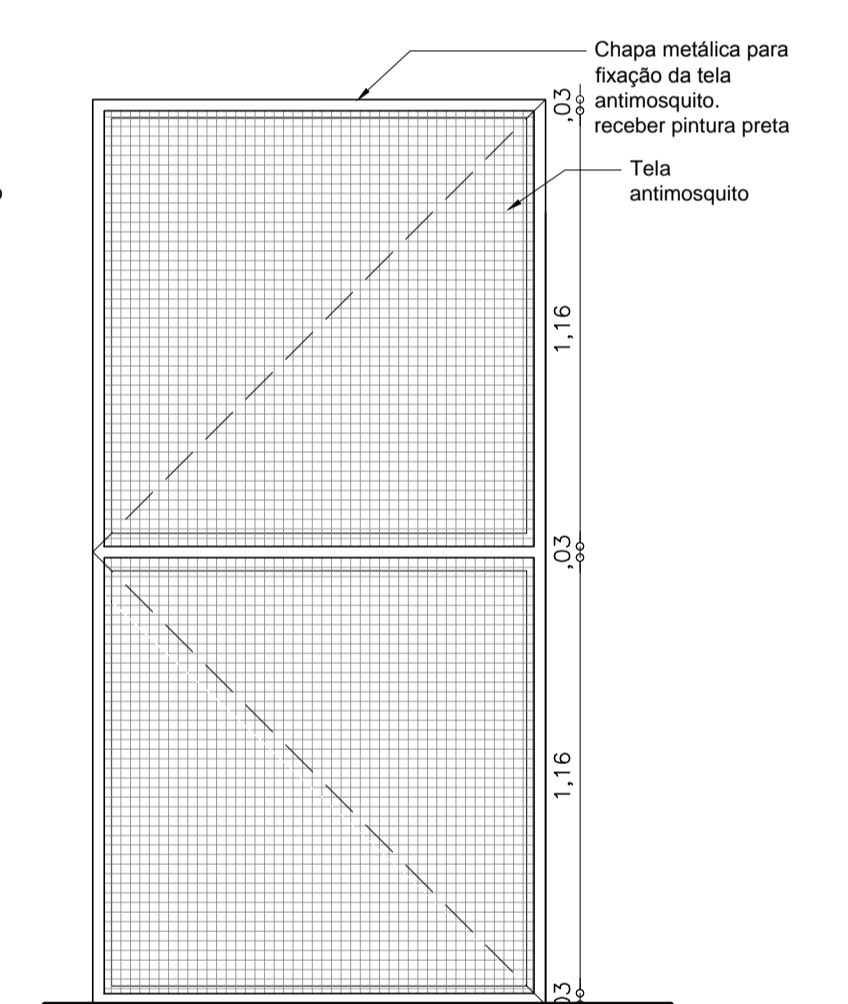

09 Vista interna - P2  
ESC. 1/20

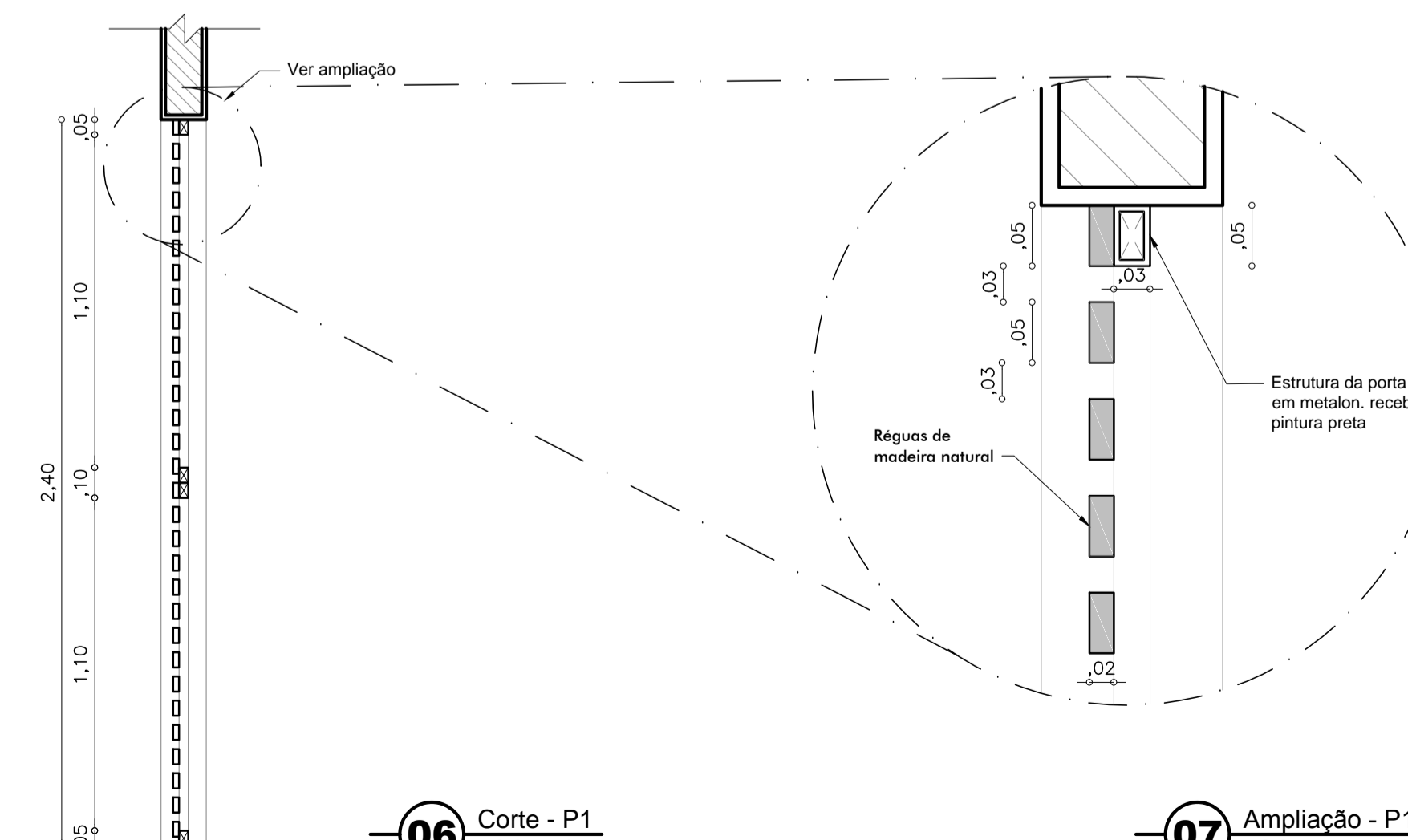

06 Corte - P1  
ESC. 1/20

07 Ampliação - P1  
ESC. 1/5

OBSERVAÇÕES:

- Todas as medidas deverão ser conferidas no local.
- Os desenhos utilizam a unidade de medida METRO.
- O escritório de arquitetura está isento de qualquer responsabilidade quando houver alterações das propostas apresentadas ou soluções adotadas em obra sem o prévio consentimento dos arquitetos responsáveis.
- Em caso de dúvida(s), contactar os arquitetos responsáveis.

PROJETO EXECUTIVO DE ARQUITETURA

PROJETO: HOSPITAL VETERINÁRIO  
CLIENTE: UNILEÃO  
LOCAL: CAMPUS LAGOA SECA / JUZEIRO DO NORTE/CE

02/02

CONTEÚDO:	DATA:
01 PLANTA BAIAS / CORTE / DETALHES11	AGOSTO/2019
02 VISTA BAIAS / DETALHES	ESCALA: INDICADA
03	
04	
05	
06	
07	
08	
09	
10	

DESENHO: ALESSANDRA BRAGA  
ALICE TELES  
ARMÊNIA ARAUJO  
GABRIELA BRASILEIRO  
JOYCE DE DEUS  
MAYARA RÓCHA  
PAULA THIERS

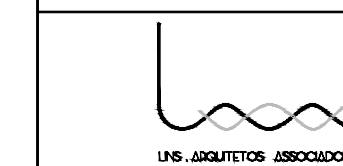

Rua Manoel Miguel dos Anjos, 300  
Bairro: Jardim Gonzaga CEP: 63046-190  
Juazeiro do Norte / Ceará  
Telefones: (88) 98802-6219/(88) 98802-6220  
E-mail: linsarquitectosassociados@gmail.com

PROJETO ARQUITETÔNICO:  
ARQ. GEORGE LINS CAU. A48586-1



**01** PL. LOCALIZAÇÃO - PAV. TÉRREO  
ESC. 1/1000

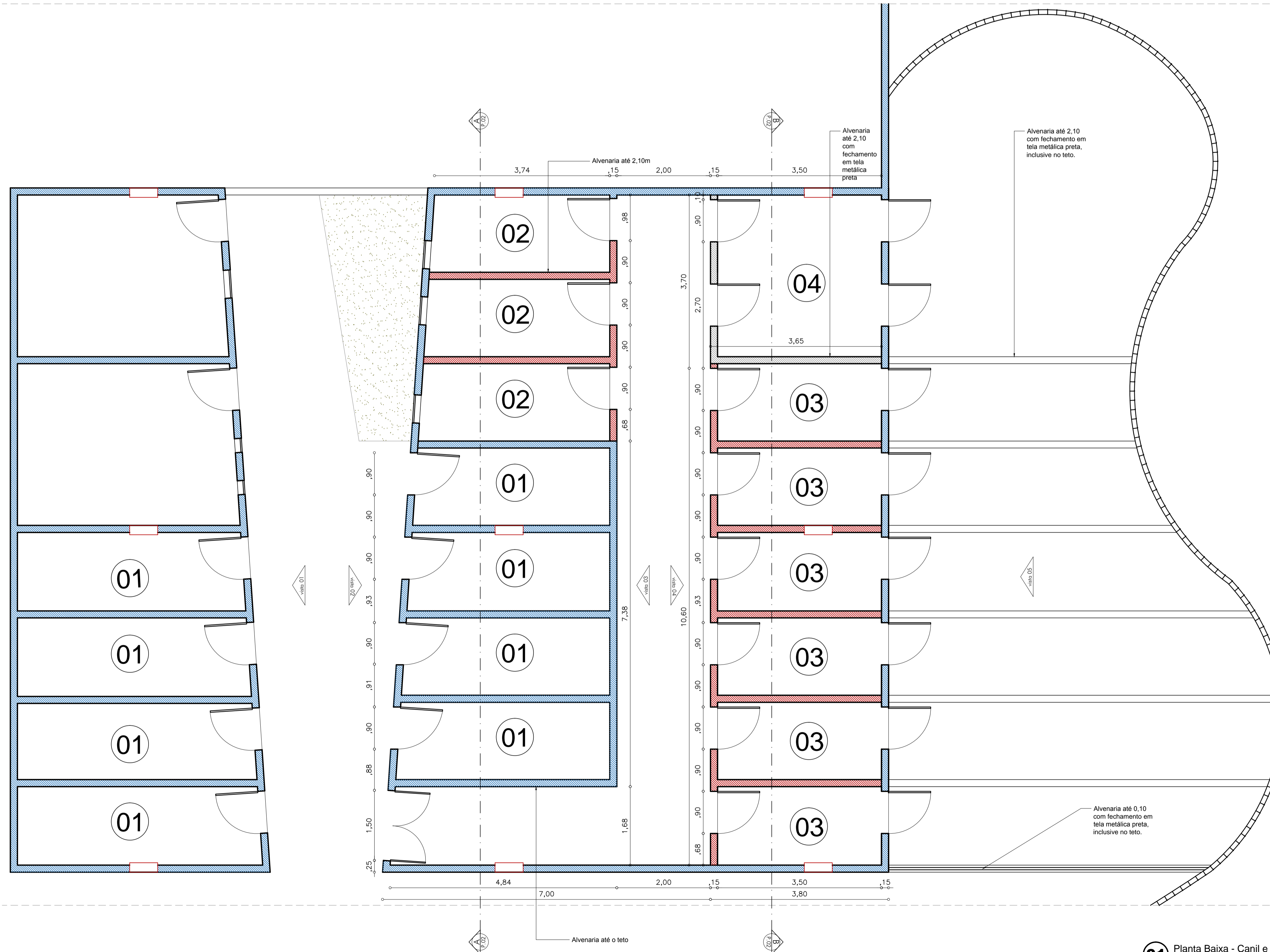

**01** Planta Baixa - Canil e Gatil  
ESC. 1/50

**LEGENDA**

01 - ESPAÇO PARA GATOS  
 02 - ESPAÇO PARA CÃES  
 03 - ESPAÇO PARA CÃES COM SOLÁRIO  
 04 - ESPAÇO PARA ANIMAIS SILVESTRES

ALVENARIA ATÉ O TETO  
 ALVENARIA ATÉ 2,10 m  
 ALVENARIA ATÉ 2,10 m COMPLETAR COM TELA METÁLICA NA COR PRETA

**OBSERVAÇÕES:**

- Todas as medidas deverão ser conferidas no local.
- Os desenhos utilizam a unidade de medida METRO.
- O escritório de arquitetura está isento de qualquer responsabilidade quando houver alterações das propostas apresentadas ou soluções adotadas em obra sem o prévio consentimento dos arquitetos responsáveis.
- Em caso de dúvida(s), contactar os arquitetos responsáveis.

**PROJETO EXECUTIVO DE ARQUITETURA**

PROJETO: HOSPITAL VETERINÁRIO  
 CLIENTE: UNILEÃO  
 LOCAL: CAMPUS LAGOA SECA / JUZEIRO DO NORTE/CE

**01 / 02**

CONTEÚDO:

01 PLANTA BAIXA GATIL E CANIL	11
02 VISTAS GATIL E CANIL	12
03	13
04	14
05	15
06	16
07	17
08	18
09	19
10	20

DATA: SETEMBRO/2019  
 ESCALA: INDICADA  
 DESENHO: ALESSANDRA BRAGA  
 ALICE TELES  
 ARMÊNIA ARAUJO  
 GABRIELA BRASILEIRO  
 JOYCE DE DEUS  
 MAYARA ROCHA  
 PAULA THIERS

PROJETO ARQUITETÔNICO:  
 ARQ. GEORGE LINS CAU. A48586-1

Rua Manoel Miguel dos Anjos, 300  
 Bairro: Jardim Gonzaga CEP: 63046-190  
 Juazeiro do Norte / Ceará  
 Telefones: (98) 98802-6219/(98) 98802-6220  
 E-mail: linsarquitetosassociados@gmail.com

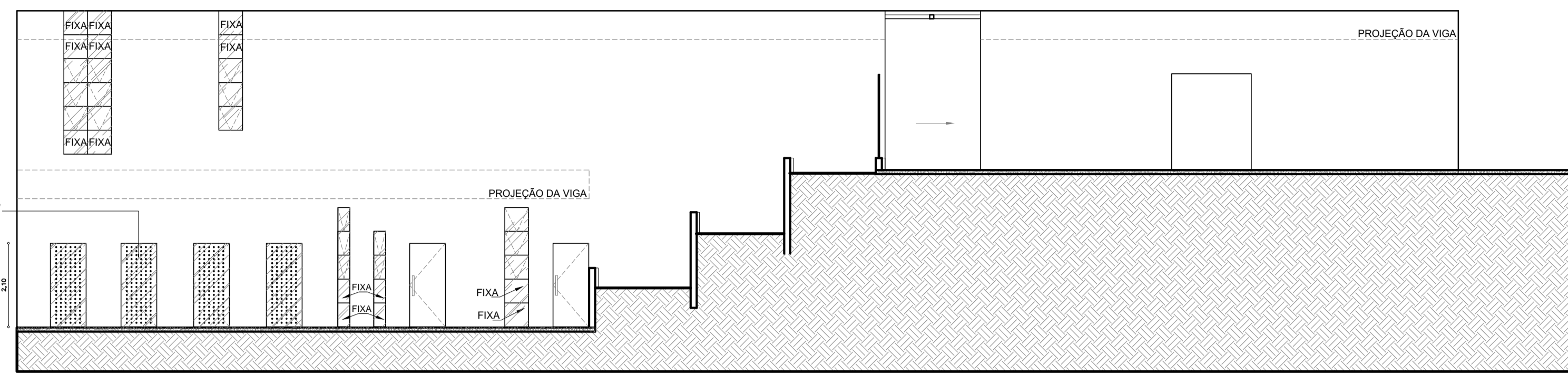

01 VISTA 01  
ESC. 1/50

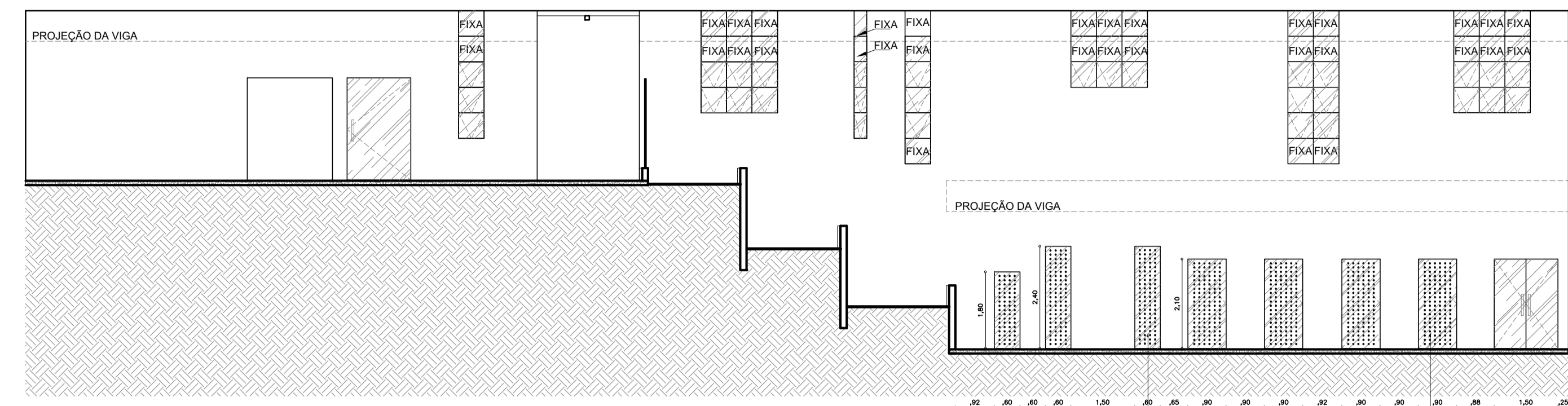

02 VISTA 02  
ESC. 1/50

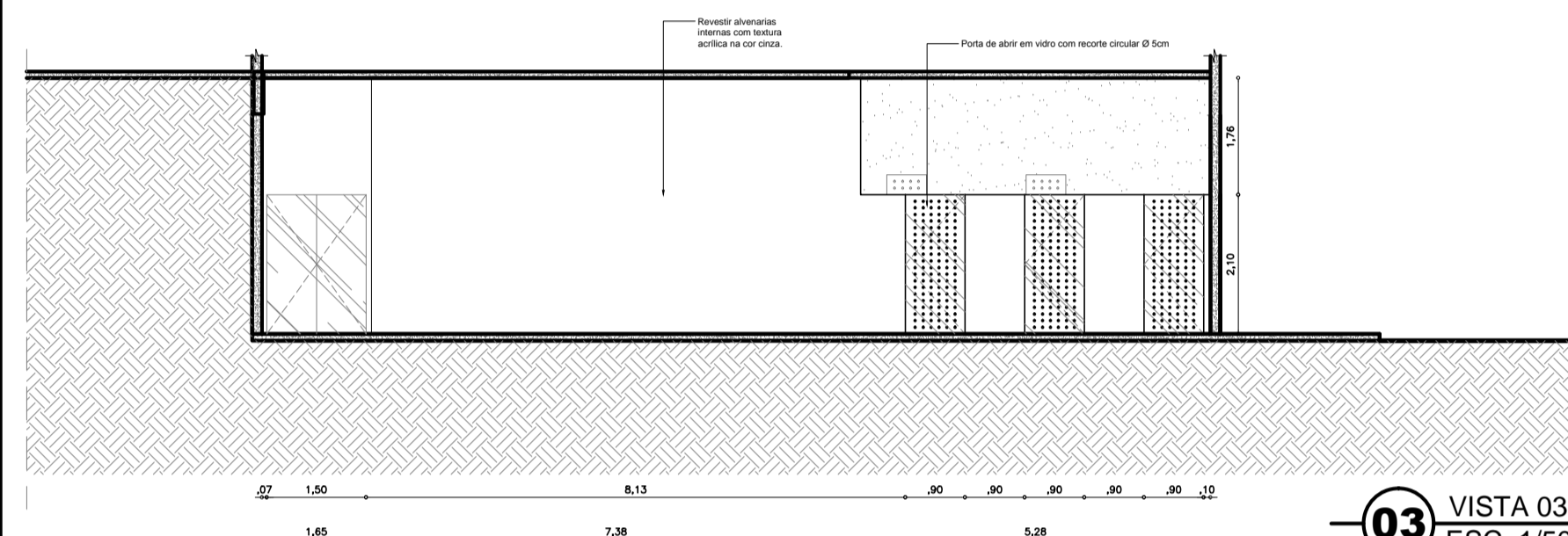

03 VISTA 03  
ESC. 1/50

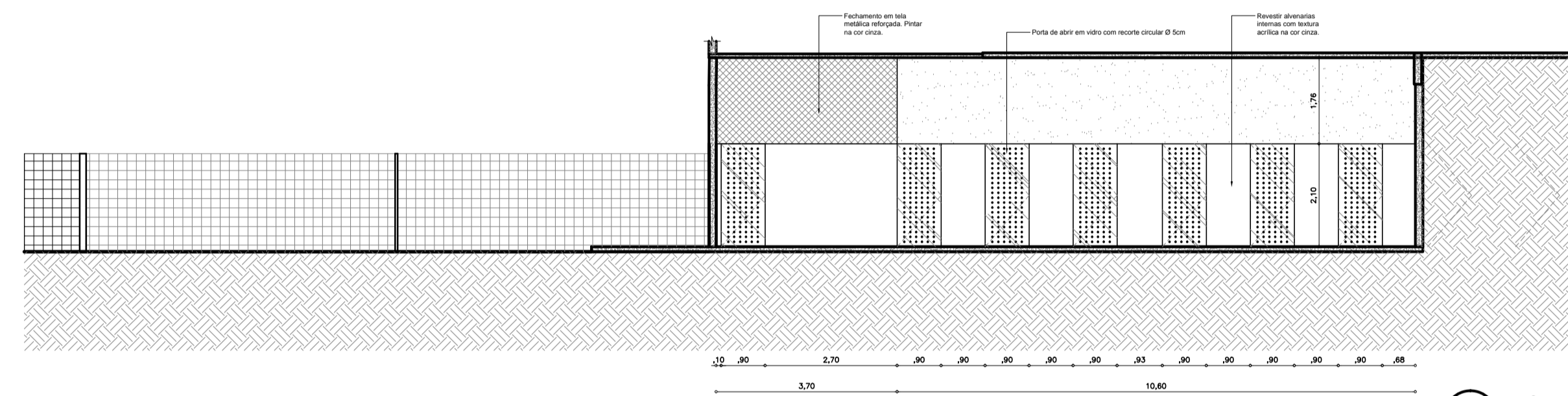

04 VISTA 04  
ESC. 1/50

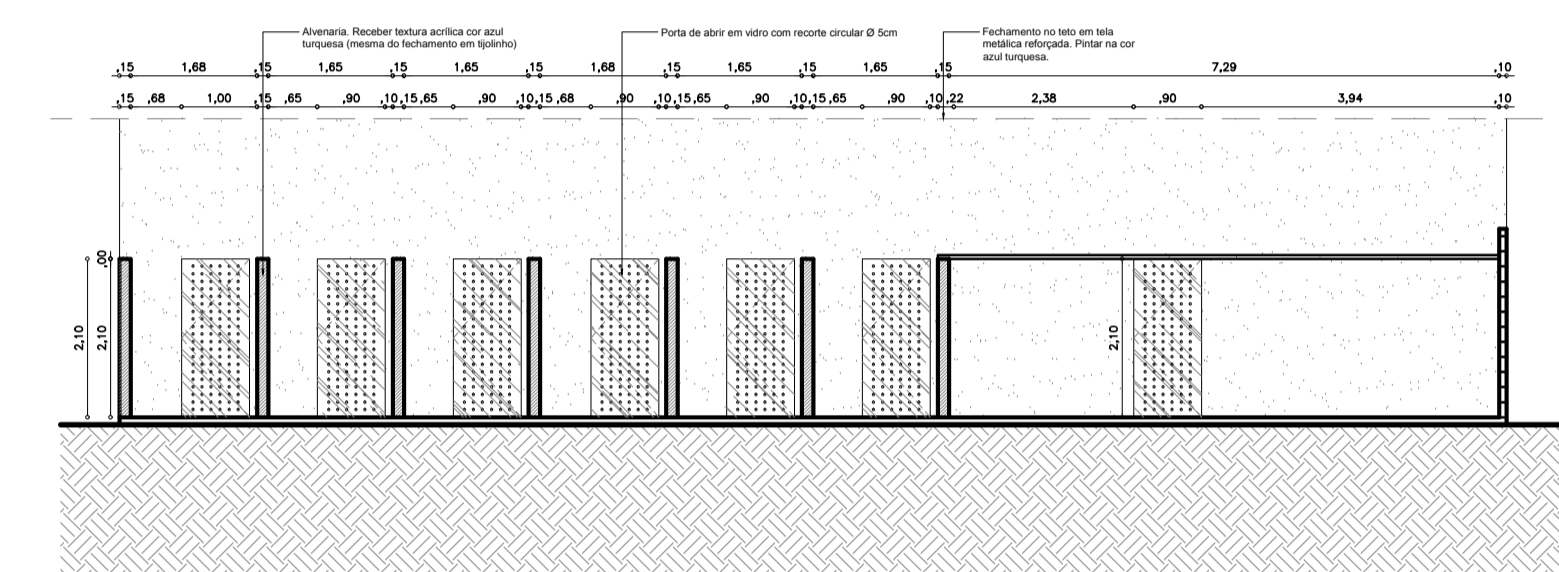

05 VISTA 05  
ESC. 1/50

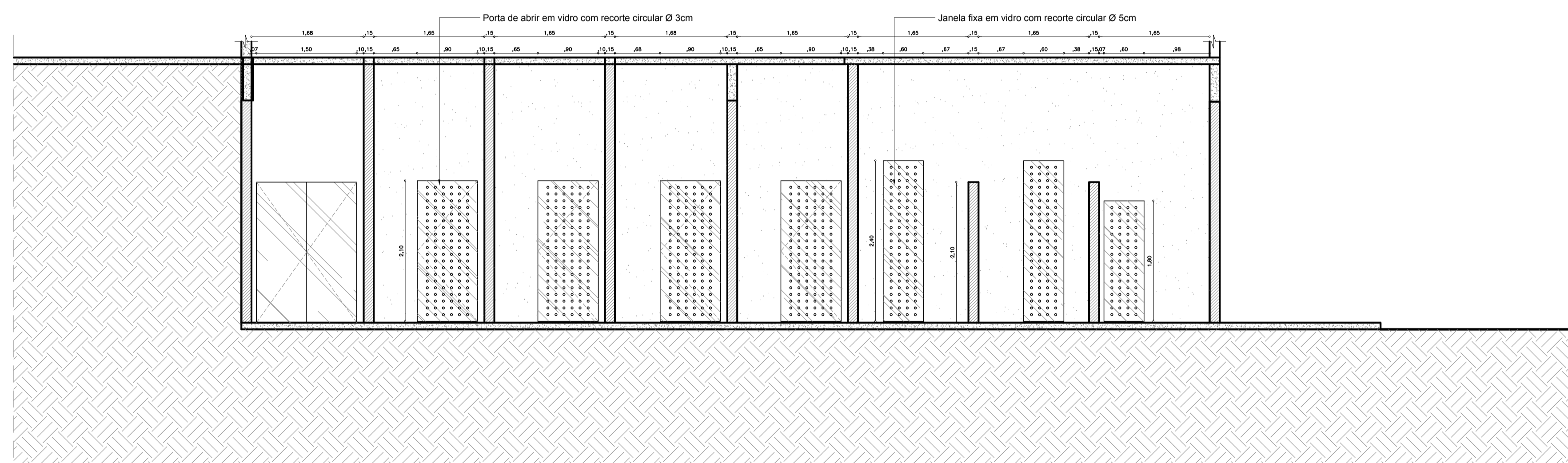

06 CORTE A  
ESC. 1/50

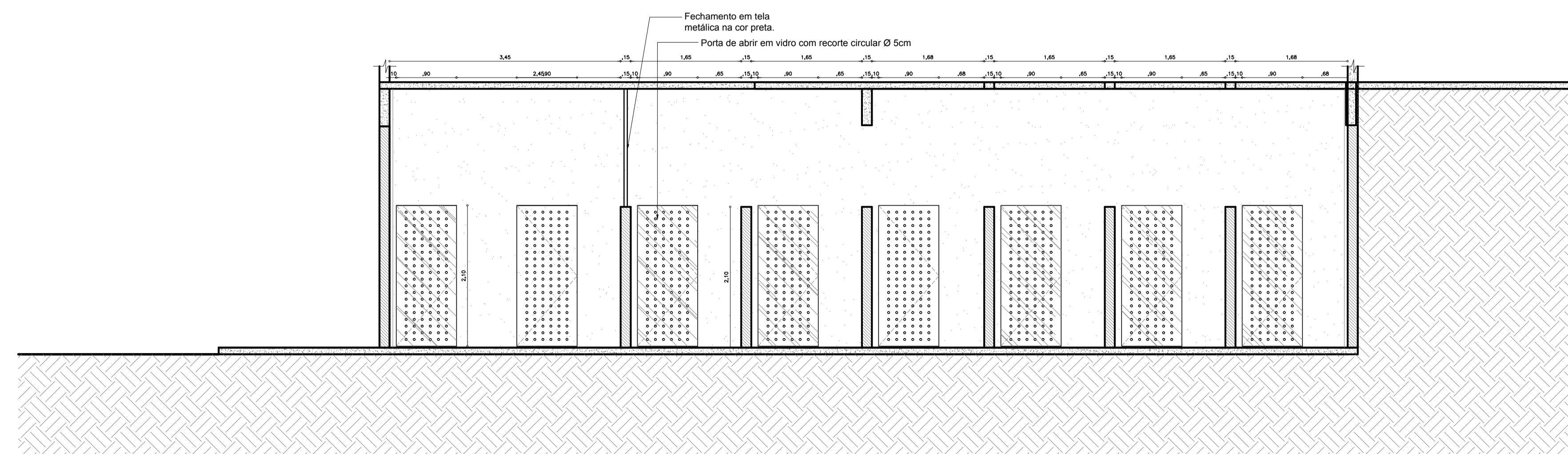

07 CORTE B  
ESC. 1/50

- OBSERVAÇÕES:**
- Todas as medidas deverão ser conferidas no local.
  - Os desenhos utilizam a unidade de medida METRO.
  - O escritório de arquitetura está isento de qualquer responsabilidade quando houver alterações das propostas apresentadas ou soluções adotadas em obra sem o prévio consentimento dos arquitetos responsáveis.
  - Em caso de dúvida(s), contactar os arquitetos responsáveis.

**PROJETO EXECUTIVO DE ARQUITETURA**

PROJETO: HOSPITAL VETERINÁRIO  
 CLIENTE: UNILEÃO  
 LOCAL: CAMPUS LAGOA SECA / JUZEIRO DO NORTE/CE

**02** / 02

CONTEÚDO:		DATA:
01 PLANTA BAIXA GATIL E CANIL	11	SETEMBRO/2019
02 VISTAS GATIL E CANIL	12	ESCALA:
03	13	INDICADA
04	14	DESENHO:
05	15	ALESSANDRA BRAGA
06	16	ALICE TELES
07	17	ARMÊNIA ARAUJO
08	18	GABRIELA BRASILEIRO
09	19	JOYCE DE DEUS
10	20	MAYARA ROCHA
		PAULA THIERS

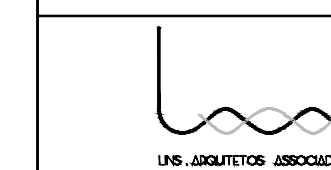

Rua Manoel Miguel dos Anjos, 300  
 Bairro: Jardim Gonzaga CEP: 63046-190  
 Juazeiro do Norte / Ceará  
 Telefones: (98) 98802-6219/(98) 98802-6220  
 E-mail: linsarquitetosassociados@gmail.com

PROJETO ARQUITETÔNICO:  
 ARQ. GEORGE LINS CAU: A48586-1

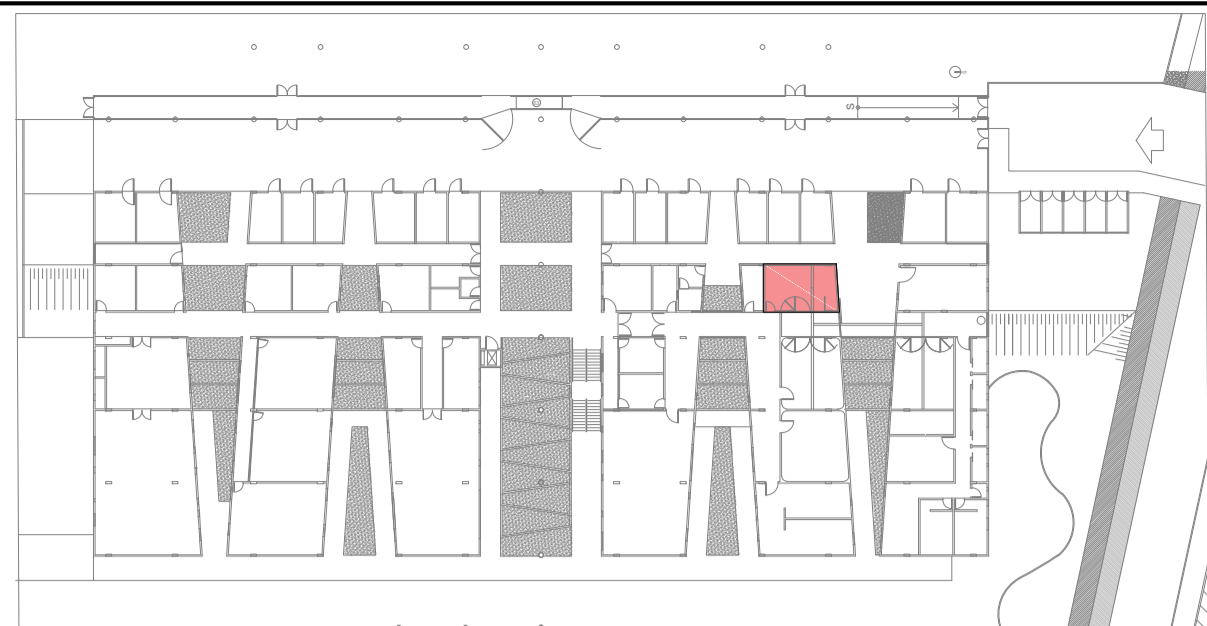

01 PL. LOCALIZAÇÃO - PAV. SUPERIOR  
ESC. 1/750

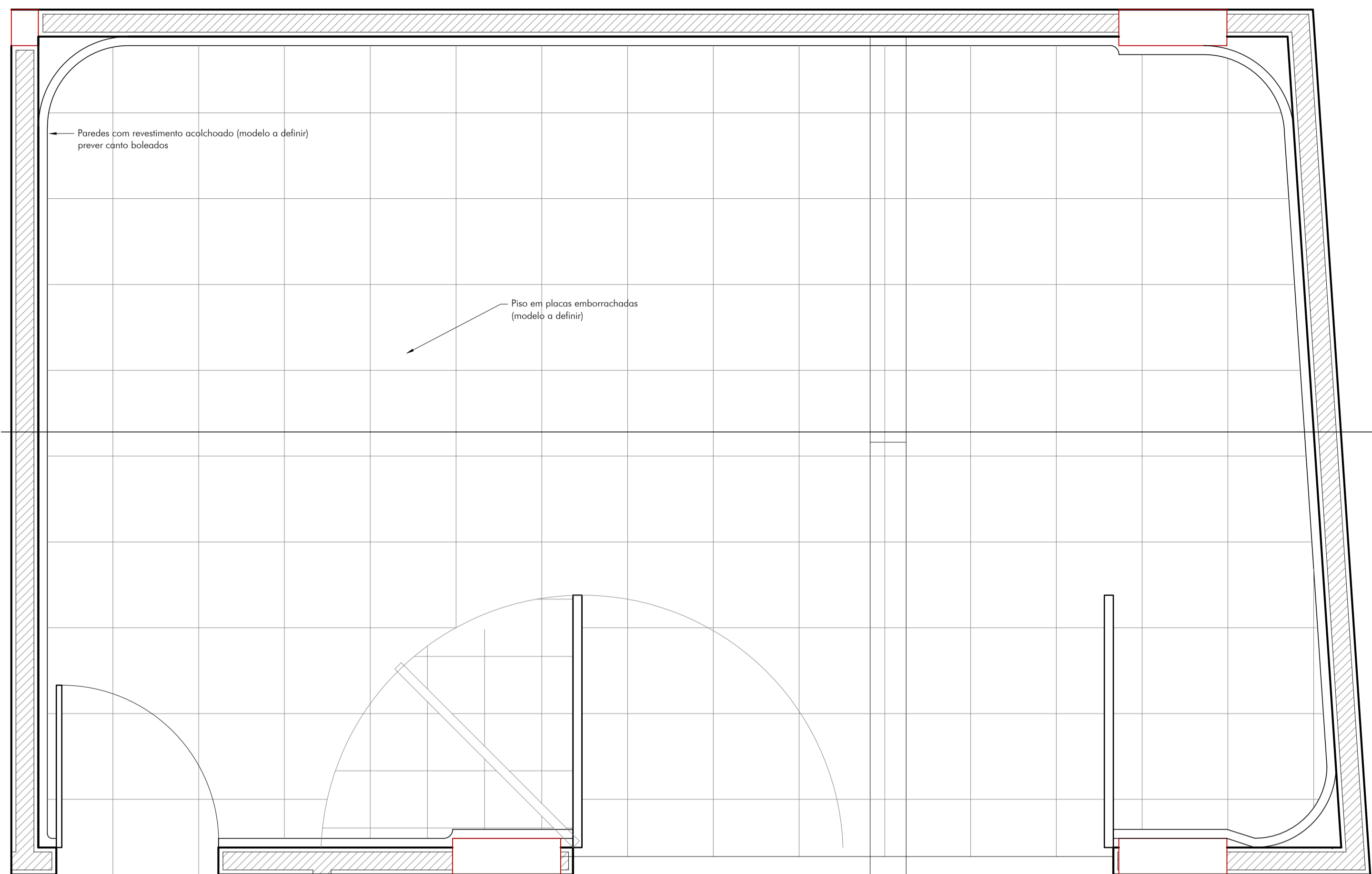
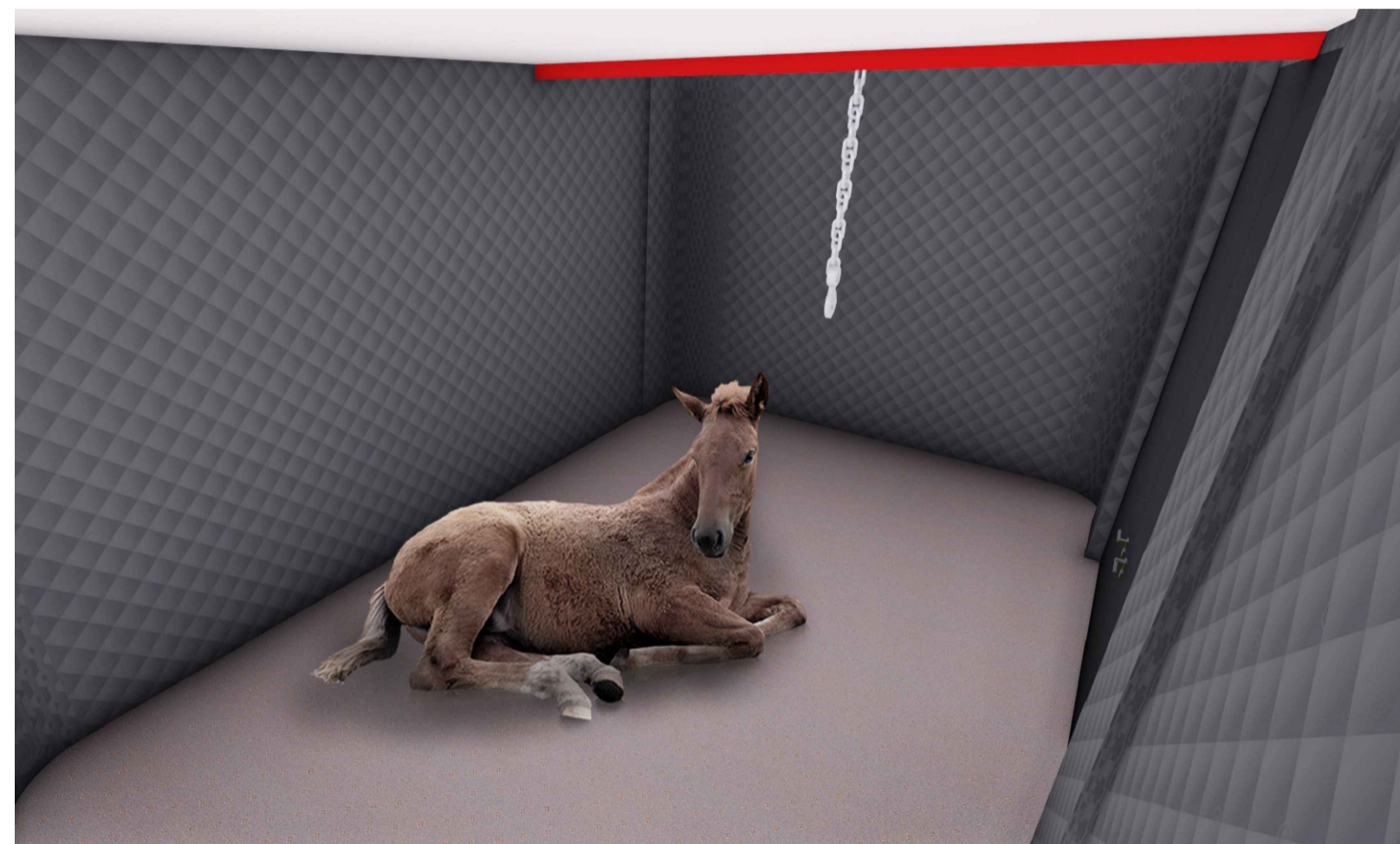

01 PLANTA BAIXA  
Sala de Recuperação  
ESC. 1/20

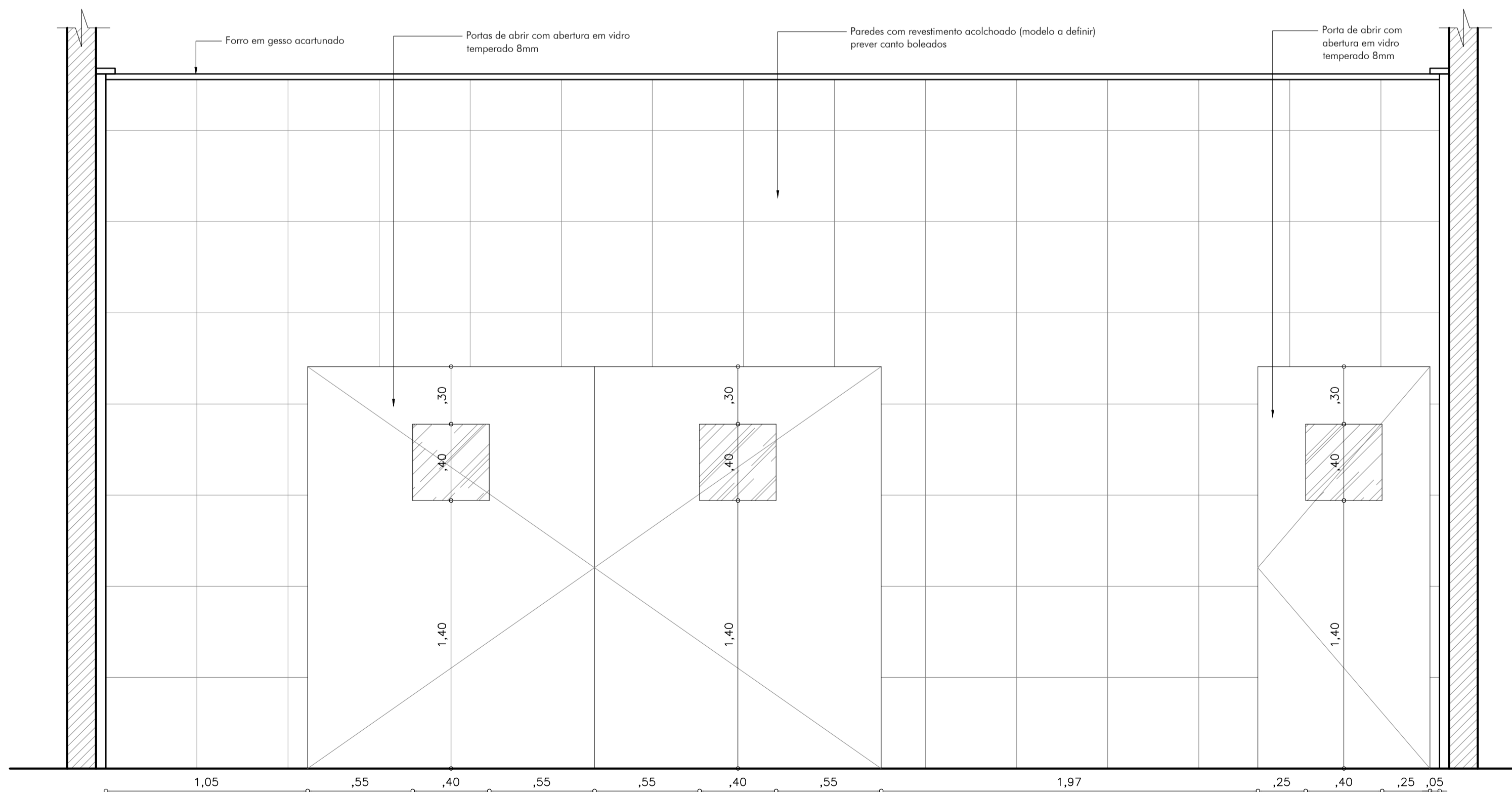

01 CORTE A  
Sala de Recuperação  
ESC. 1/20

- OBSERVAÇÕES:**
- Todas as medidas deverão ser conferidas no local.
  - Os desenhos utilizam a unidade de medida METRO.
  - O escritório de arquitetura está isento de qualquer responsabilidade quando houver alterações das propostas apresentadas ou soluções adotadas em obra sem o prévio consentimento dos arquitetos responsáveis
  - Em caso de dúvida(s), contactar os arquitetos responsáveis.

**PROJETO EXECUTIVO DE ARQUITETURA**

PROJETO: HOSPITAL VETERINÁRIO  
CLIENTE: UNILEÃO  
LOCAL: CAMPUS LAGOA SECA / JUZEIRO DO NORTE/CE

**01 /01**

CONTEÚDO:		DATA:
01 Planta Baixa Sl. de Recuperação	11	SETEMBRO/2019
02 Corte AA Sl. de Recuperação	12	ESCALA:
03	13	INDICADA
04	14	DESENHO:
05	15	ALESSANDRA BRAGA
06	16	ALICE TELES
07	17	ARMÊNIA ARAUJO
08	18	GABRIELA BRASILEIRO
09	19	JOYCE DE DEUS
10	20	MAYARA ROCHA
		PAULA THIERS

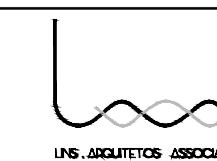

Rua Manoel Miguel dos Anjos, 300  
Bairro: Jardim Gonzaga CEP: 63046-190  
Juazeiro do Norte / Ceará  
Telefones: (88) 98802-6219/(88) 98802-6220  
E-mail: linsarquitetosassociados@gmail.com

PROJETO ARQUITETÔNICO:  
ARQ. GEORGE LINS CAU: A48586-1

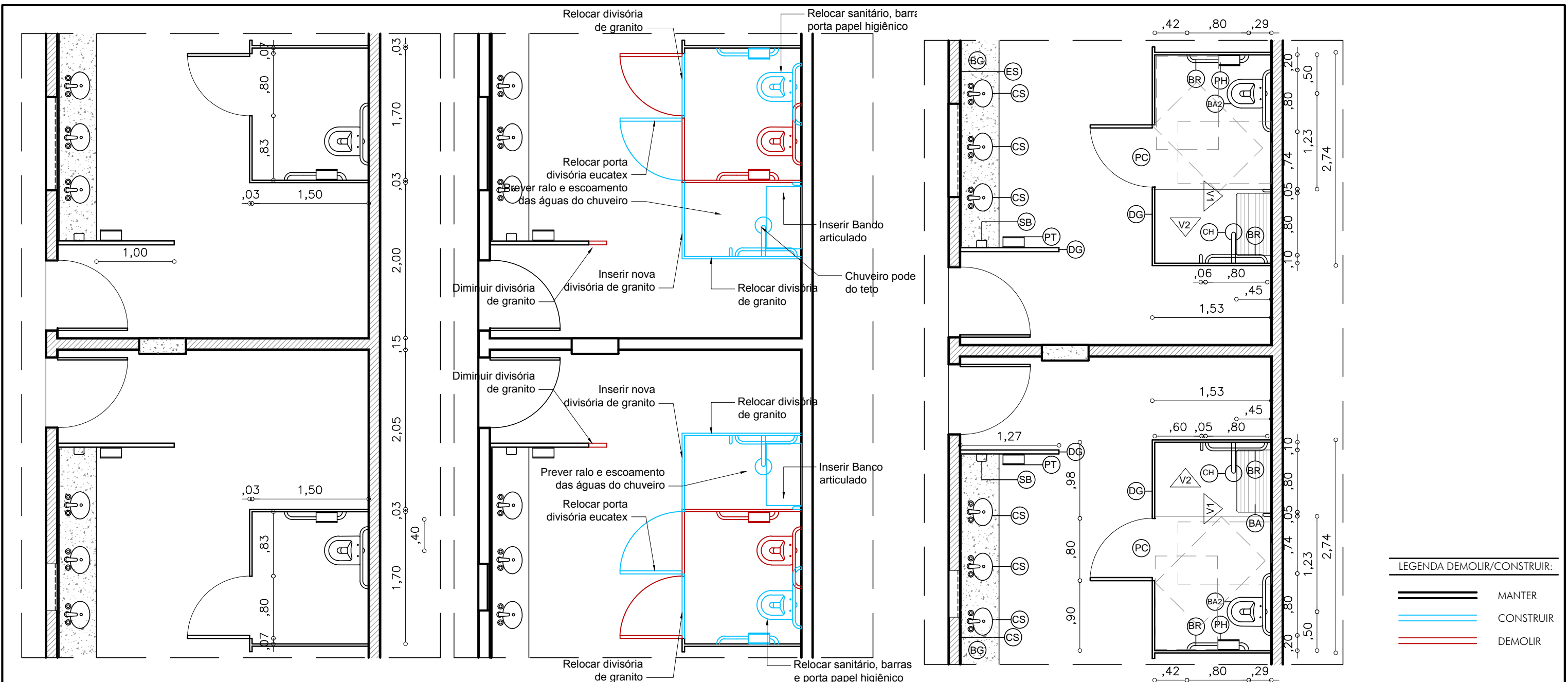

LEGENDA DEMOLIR/CONSTRUIR:

- MANTER
- CONSTRUIR
- DEMOLIR

**01** PLANTA BAIXA ORIGINAL  
ESC. 1/50

**02** PLANTA DEMOLIR CONSTRUIR  
ESC. 1/50

**03** PLANTA BAIXA MODIFICAÇÃO  
ESC. 1/50

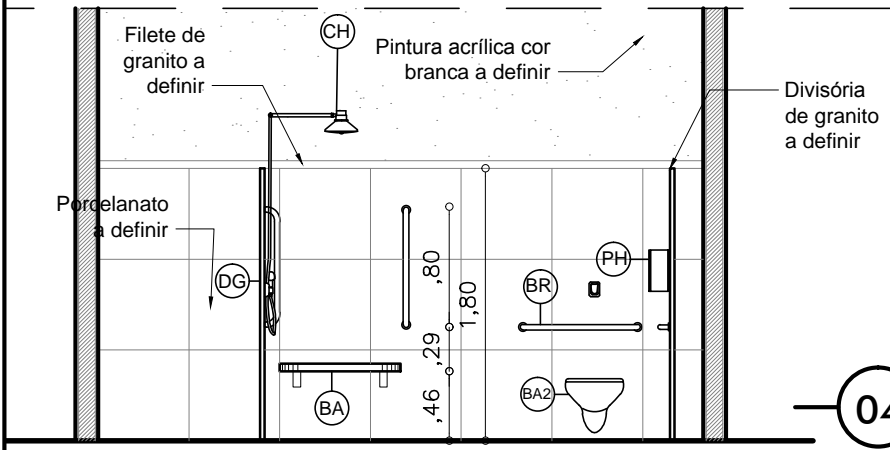

**04** VISTA 1  
ESC. 1/50

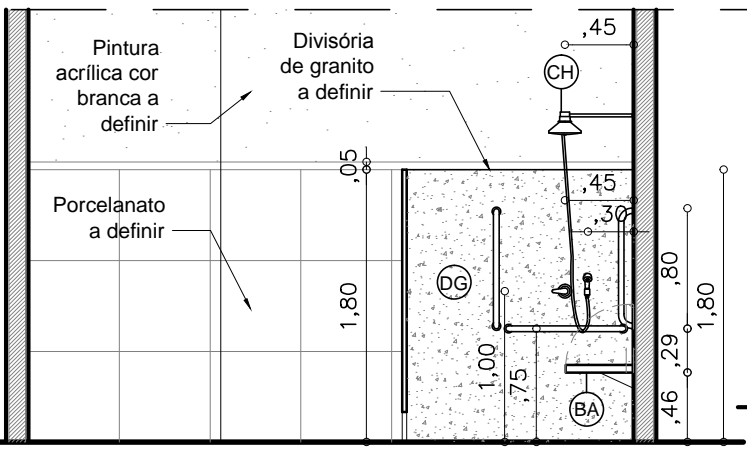

**05** VISTA 2  
ESC. 1/50

LEGENDA DE MATERIAIS - BANHEIROS

- BA2** BACIA DE LOUÇA SEM CAIXA ACOPLADA NA COR BRANCA, ADAPTADA PARA CADEIRANTE, H=46cm
- CS** CUBA DE SOBREPOR EM LOUÇA, NA COR BRANCA
- PH** PORTA PAPEL HIGIENICO NA COR BRANCA, DE PLÁSTICO, A DEFINIR.
- PT** PORTA-PAPEL TOALHA NA COR BRANCA, DE PLÁSTICO, A DEFINIR.
- BG** BANCADA EM GRANITO CINZA A DEFINIR.
- SB** PORTA-SABONETE LÍQUIDO, DE PLÁSTICO, A DEFINIR.
- ES** ESPELHO CRISTAL INCOLOR, 4mm MARCA A DEFINIR.
- DG** DIVISÓRIA EM GRANITO A DEFINIR ESP. 40mm.
- CH** CHUVEIRO CROMADO A DEFINIR.
- BR** BARRA DE APOIO DE INOX ESCOVADO 80cm
- PC** PORTA DIVISÓRIA EUCATEX 35mm DIMENSÕES 0,80m x 1,60m COM FERRAGENS ADAPTADA PARA CADEIRANTE, A 0,20m DO PISO.
- BA** BANCO ARTICULADO DE PVC COM CANTOS ARREDONDADOS E SUPERFÍCIE ANTIDERRAPANTE IMPERMEÁVEL

**CLIENTE:**  
UNILEÃO

**DATA:**  
Março / 2020

**DESENHO:**  
Banheiro acessível

**ASSUNTO:**  
Projeto Executivo

**DESENHO:**  
George Lins  
CAU 94076-3

Cintia Lins  
CAU 100117-5

Rua Manoel Miguel dos Santos, 330  
Bairro: Jardim Gonzaga CEP: 63046-190  
Juazeiro do Norte / Ceará

Telefones: (88) 8802-6219 / (88) 2156-2745  
E-mail: contato@linsarquitectos.com.br

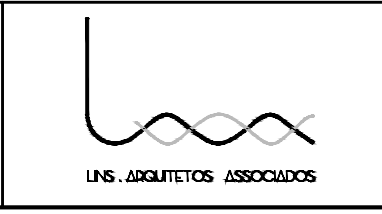

**PRANCHA:**  
**01 / 01**