

**ELEVAÇÃO**  
COZINHA - BANCADA FOGÃO  
ESCALA 1:20

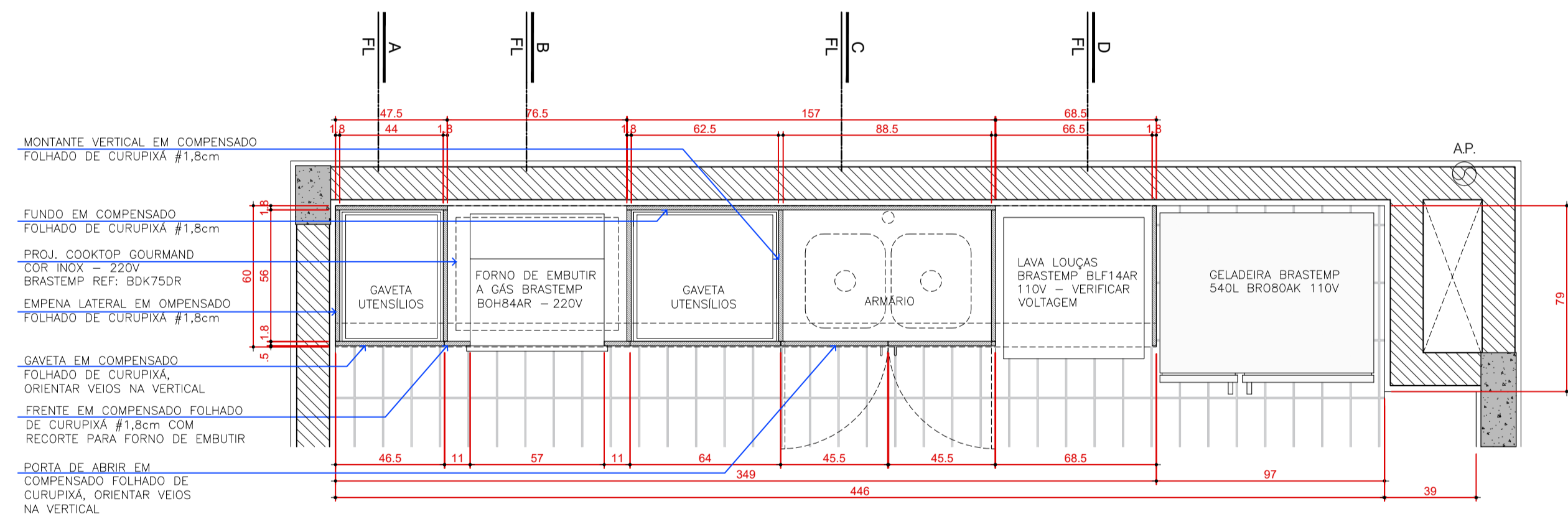

**PLANTA h=0,60m**  
COZINHA - BANCADA FOGÃO  
ESCALA 1:20

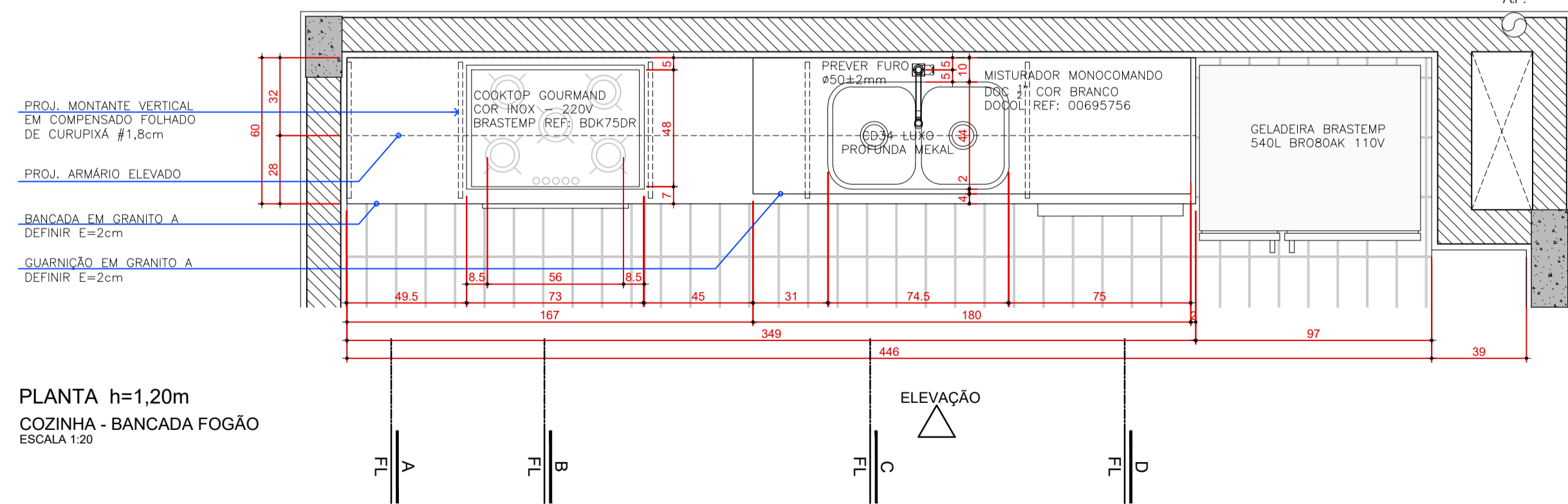

**PLANTA h=1,20m**  
COZINHA - BANCADA FOGÃO  
ESCALA 1:20

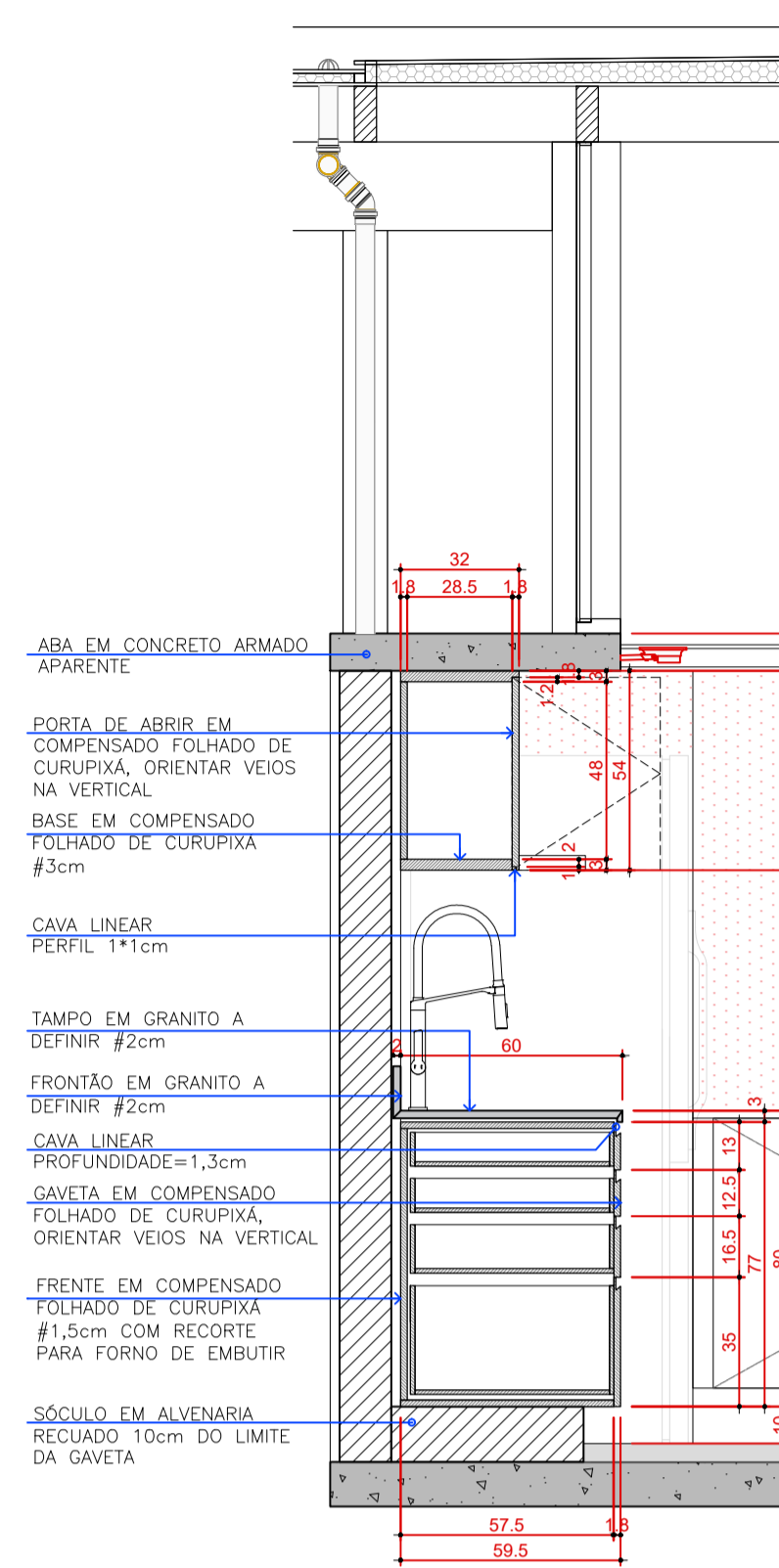

**CORTE AA**  
COZINHA - BANCADA FOGÃO  
ESCALA 1:20

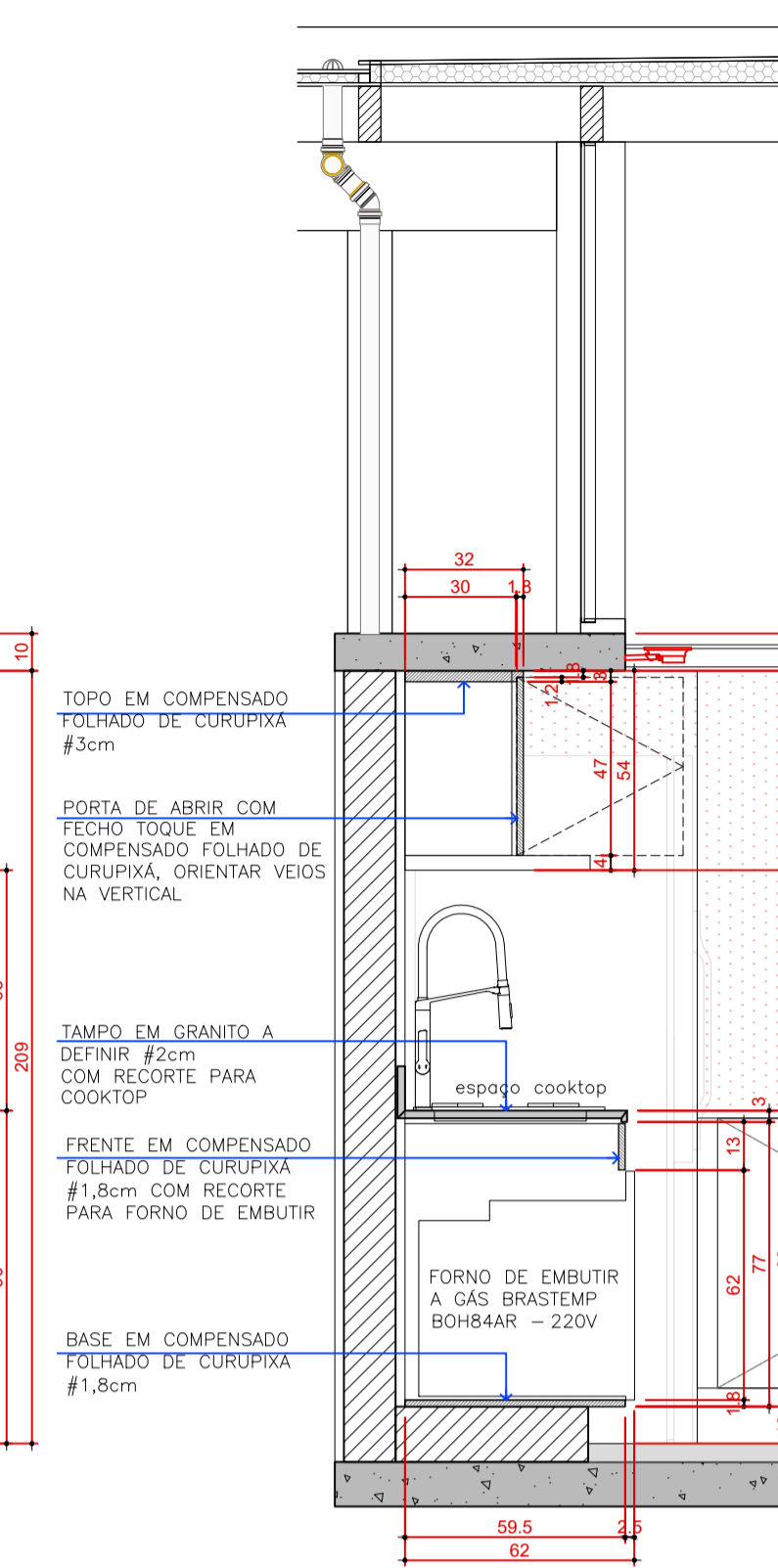

**CORTE BB**  
COZINHA - BANCADA FOGÃO  
ESCALA 1:20

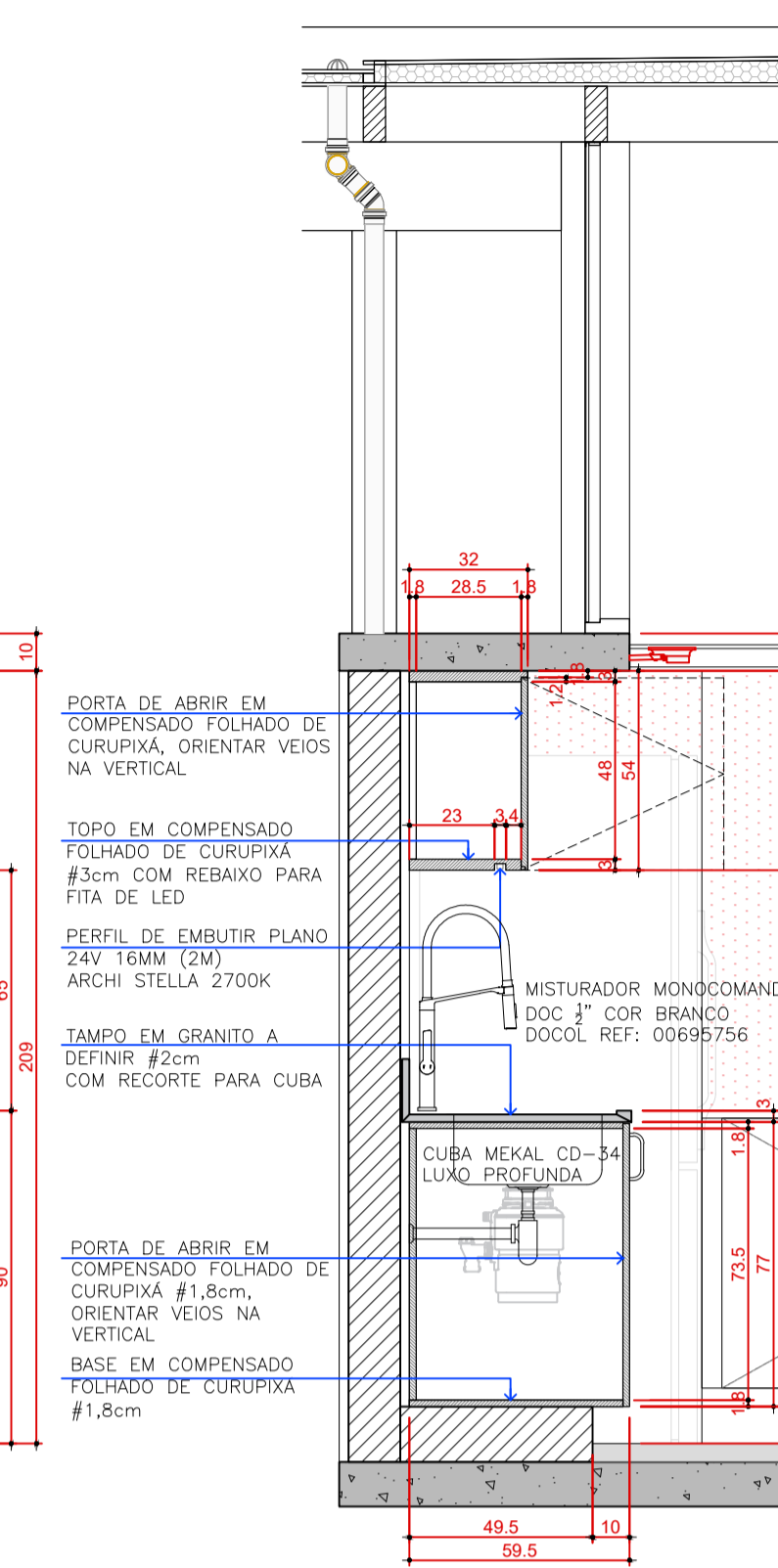

**CORTE CC**  
COZINHA - BANCADA FOGÃO  
ESCALA 1:20

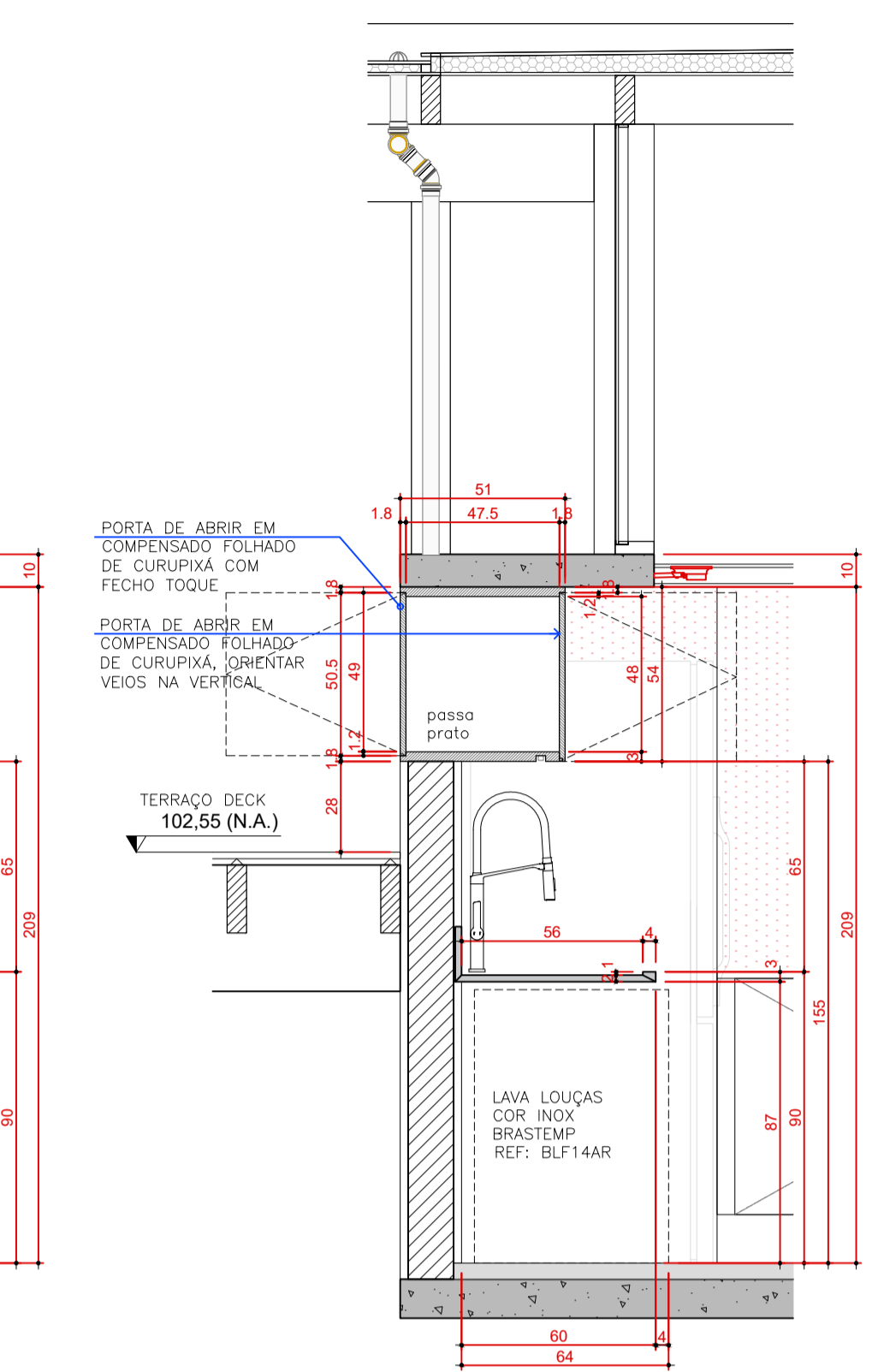

**CORTE DD**  
COZINHA - BANCADA FOGÃO  
ESCALA 1:20

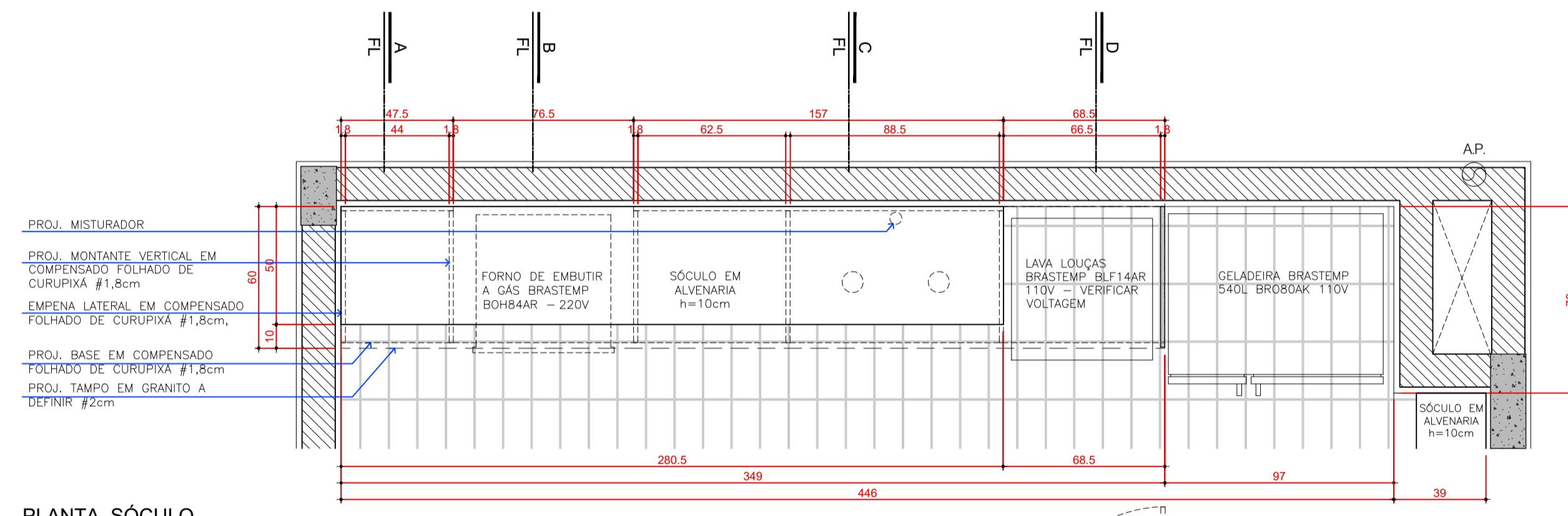

**PLANTA SÓCULO**  
COZINHA - BANCADA FOGÃO  
ESCALA 1:20

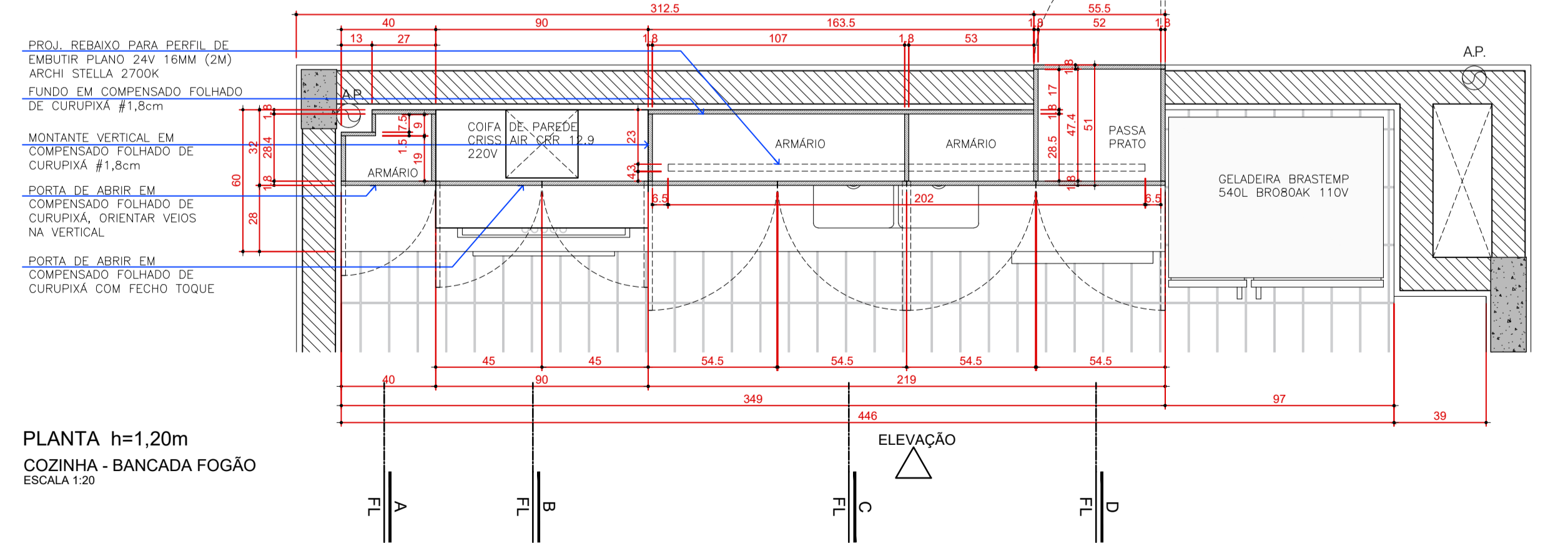

**PLANTA h=1,20m**  
COZINHA - BANCADA FOGÃO  
ESCALA 1:20

**NOTAS**

- TODAS AS MEDIDAS DEVEM SER VERIFICADAS EM OBRA
- NÃO MEDIR OS DESENHOS. UTILIZAR SOMENTE AS COTAS INDICADAS.
- EM CASO DE INCOERÊNCIA ENTRE DESENHOS, A ESCALA MAIS AMPLIADA É A QUE VIGORA.
- TODAS AS ESPECIALIDADES DESENHADAS SÃO APENAS INDICATIVAS, PARA SUA EXECUÇÃO DEVEM SER CONSULTADOS OS PROJETOS DE CADA ESPECIALIDADE.
- OS VÃOS DE ALVENARIAS PARA INSTALAÇÃO DAS ESQUÁDRAS DEVERÃO SER REVISTOS PELA CONSTRUTORA NO ATO DA EXECUÇÃO.
- QUALQUER MUDANÇA DE PROJETO E ESPECIFICAÇÃO DEVE SER SUBMETIDA À APROVAÇÃO DOS ARQUITETOS.

REVISÃO	MODIFICAÇÃO
R09	MODIFICAÇÃO
R08	MODIFICAÇÃO
R07	MODIFICAÇÃO
R06	MODIFICAÇÃO
R05	MODIFICAÇÃO
R04	MODIFICAÇÃO
R03	MODIFICAÇÃO
R02	MODIFICAÇÃO
R01	MODIFICAÇÃO
R00	MODIFICAÇÃO

**RESIDÊNCIA REGIANE E XICO BUNY**  
Lote 2, quadra 13. Vila de São Fernando, Cotia, SP

**PROJETO EXECUTIVO**  
COZINHA - BANCADA FOGÃO  
MARCENARIA

ARQUITETOS

DENIS JOELSONS ARQUITETOS | RUA JAGUARIBE, 465 CJ-11 | 11 994812709 | SÃO PAULO - SP | denis@denisjoelsons.com

10/2021  
ESCALA 1:20  
REVISA 03  
SOBREVIDA DENIS  
DESIGN JOÃO  
CÓDIGO RESVP

**MAR**  
01

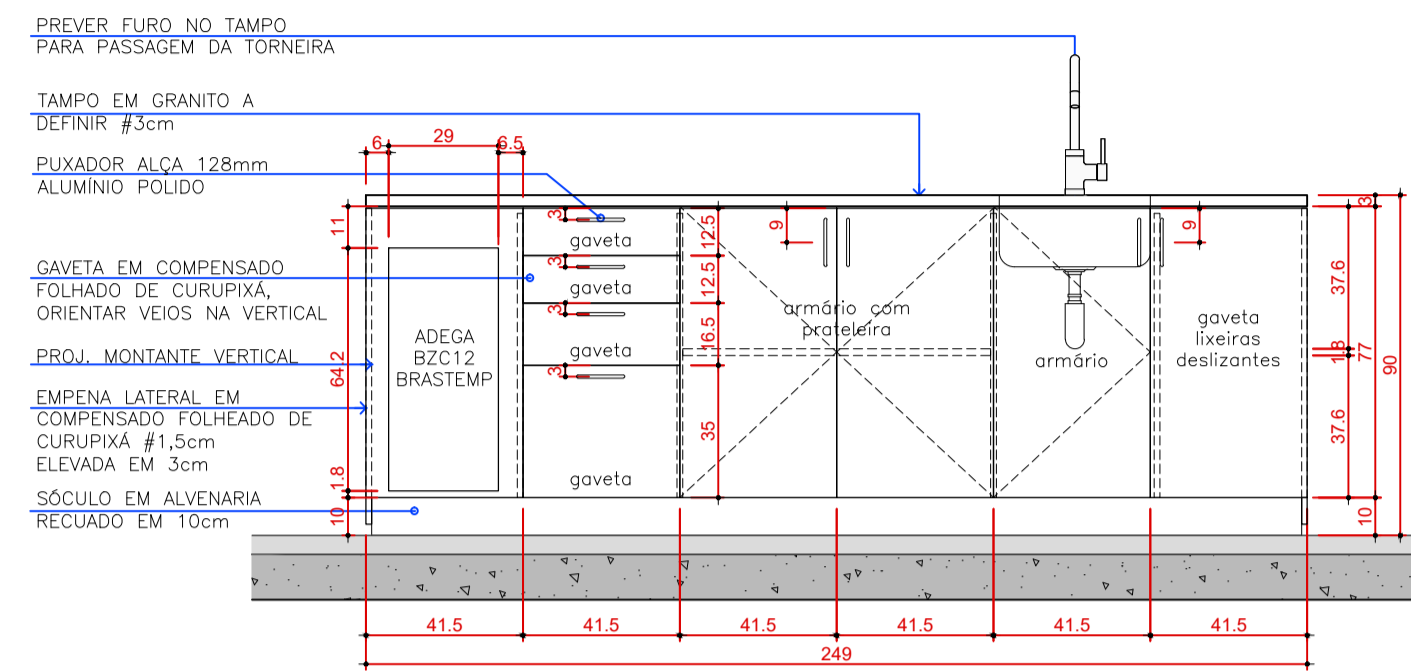

ELEVAÇÃO 1  
COZINHA - ILHA  
ESCALA 1:20

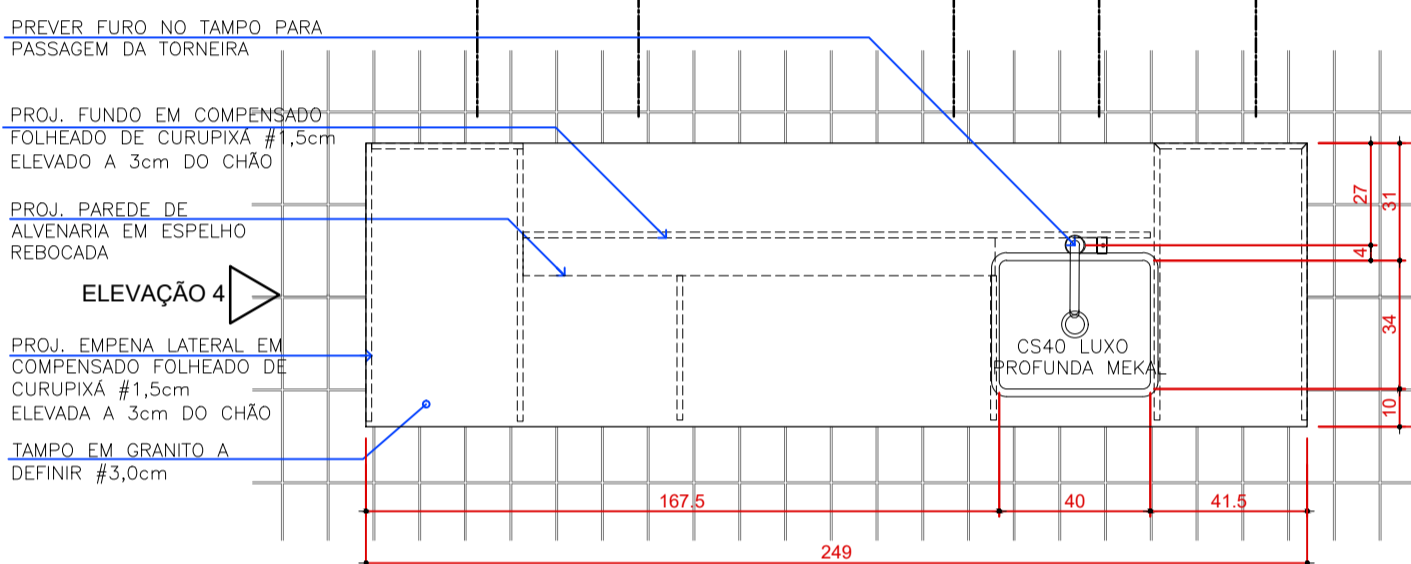

PLANTA h=1,00m  
COZINHA - ILHA  
ESCALA 1:20

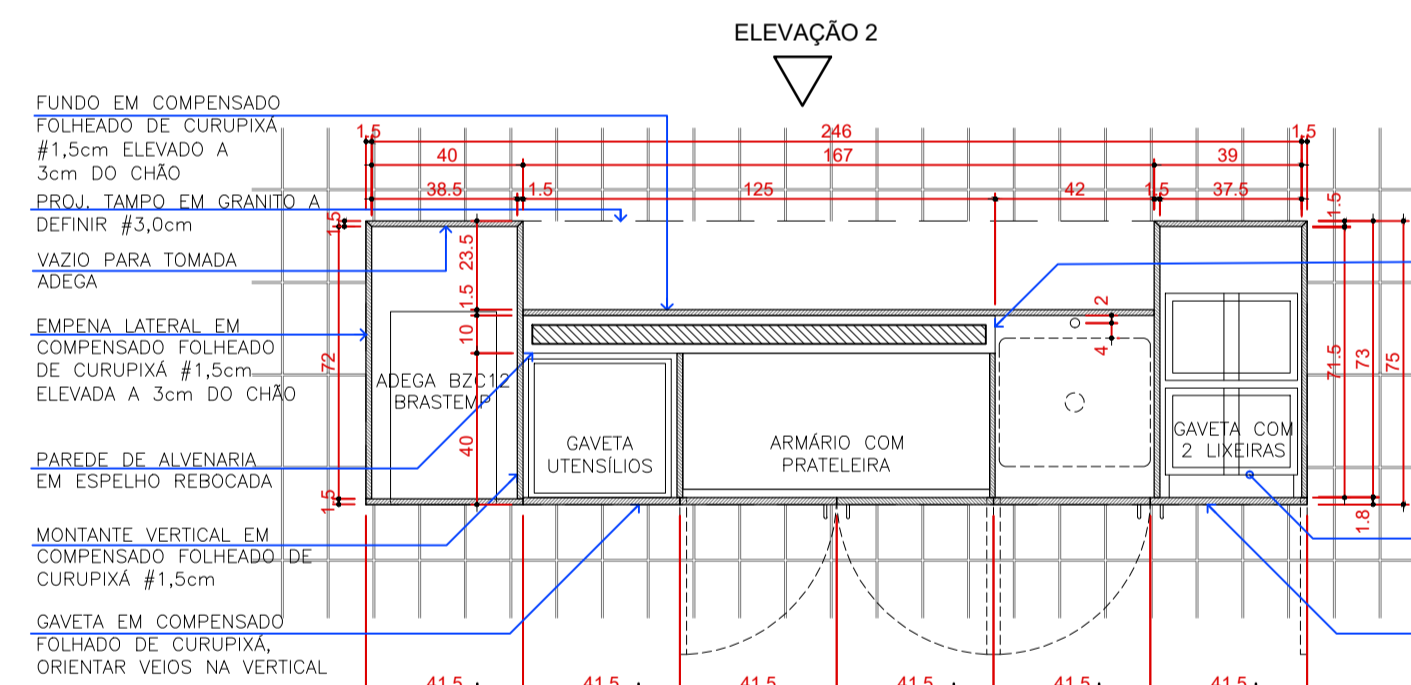

PLANTA h=0,60m  
COZINHA - ILHA  
ESCALA 1:20

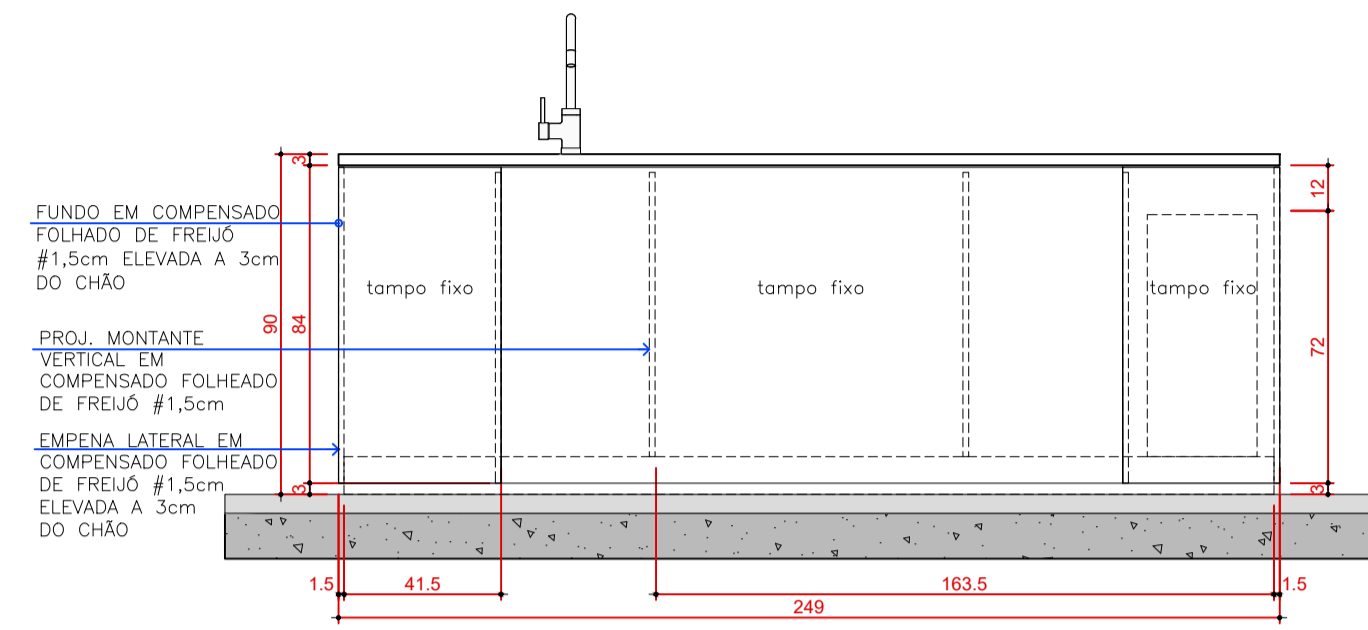
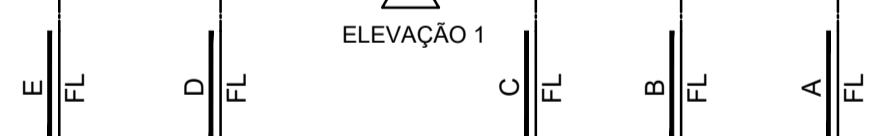

ELEVAÇÃO 2  
COZINHA - ILHA  
ESCALA 1:20

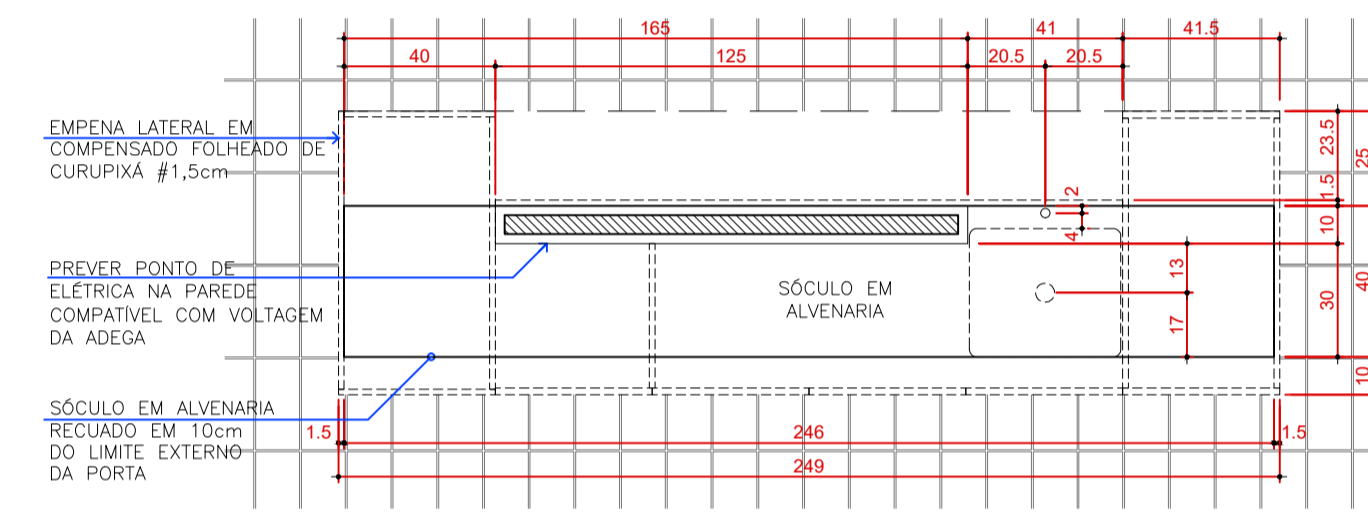

PLANTA SÓCULO E PAREDE h=15cm  
COZINHA - ILHA  
ESCALA 1:20

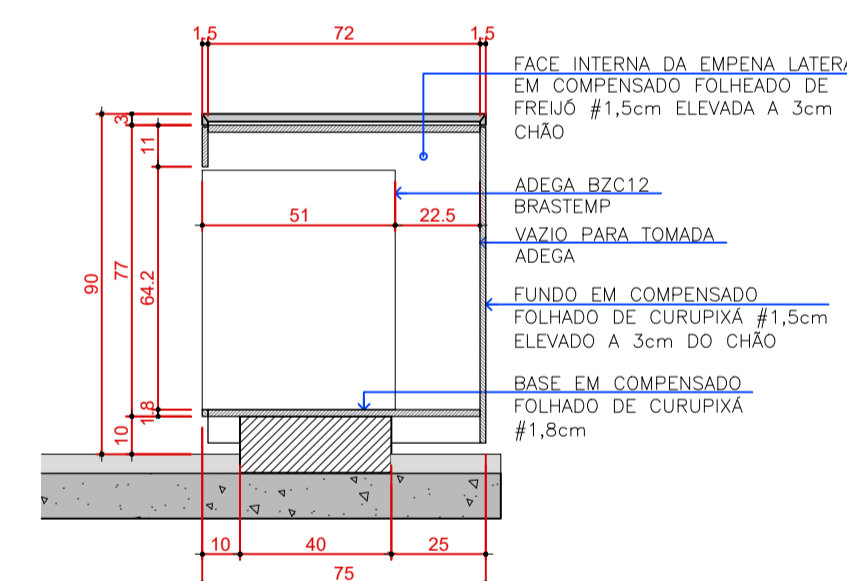

CORTE EE  
COZINHA - ILHA  
ESCALA 1:20

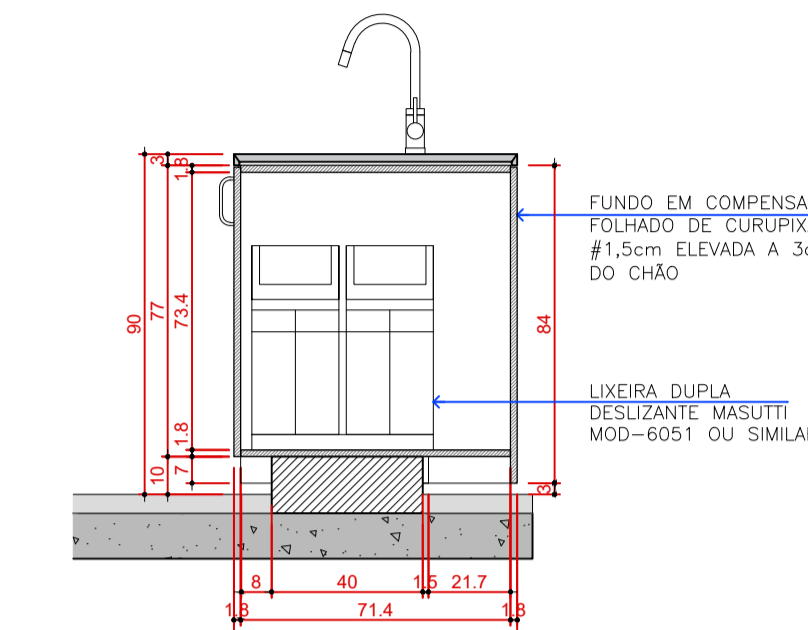

CORTE AA  
COZINHA - ILHA  
ESCALA 1:20

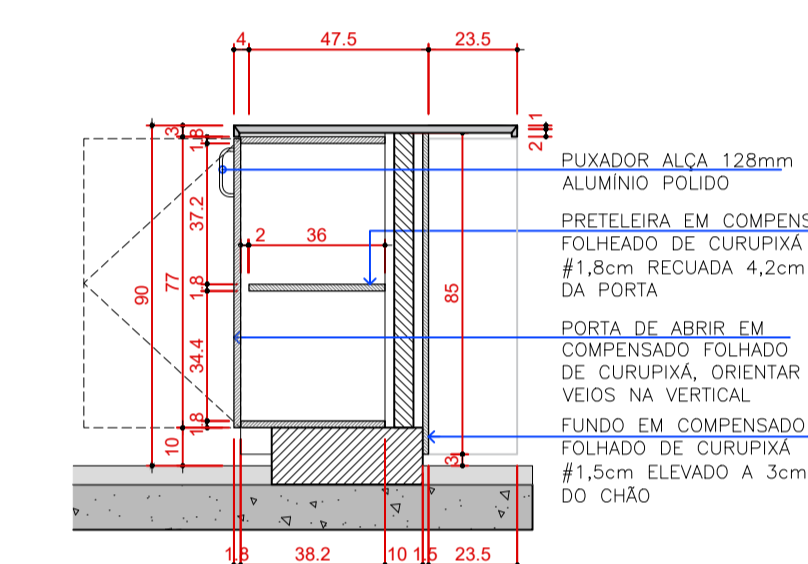

CORTE CC  
COZINHA - ILHA  
ESCALA 1:20

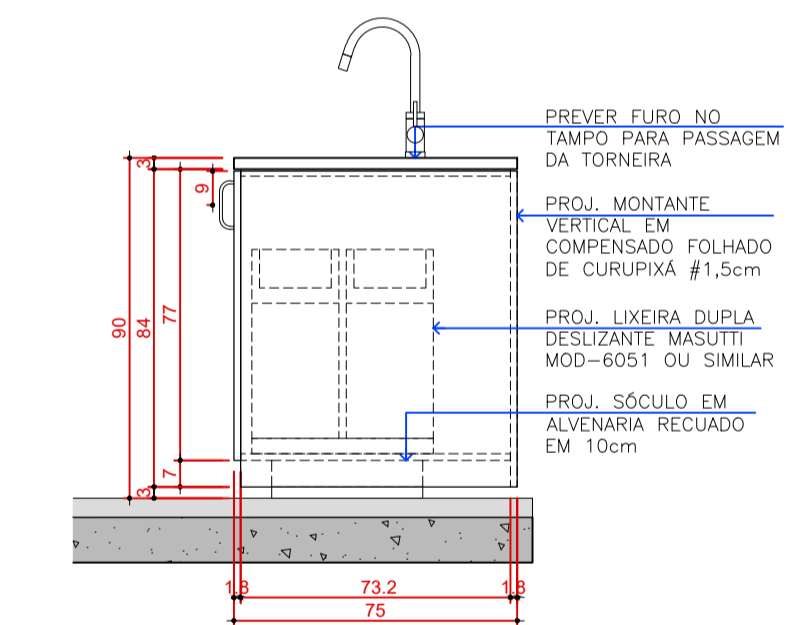

ELEVAÇÃO 3  
COZINHA - ILHA  
ESCALA 1:20

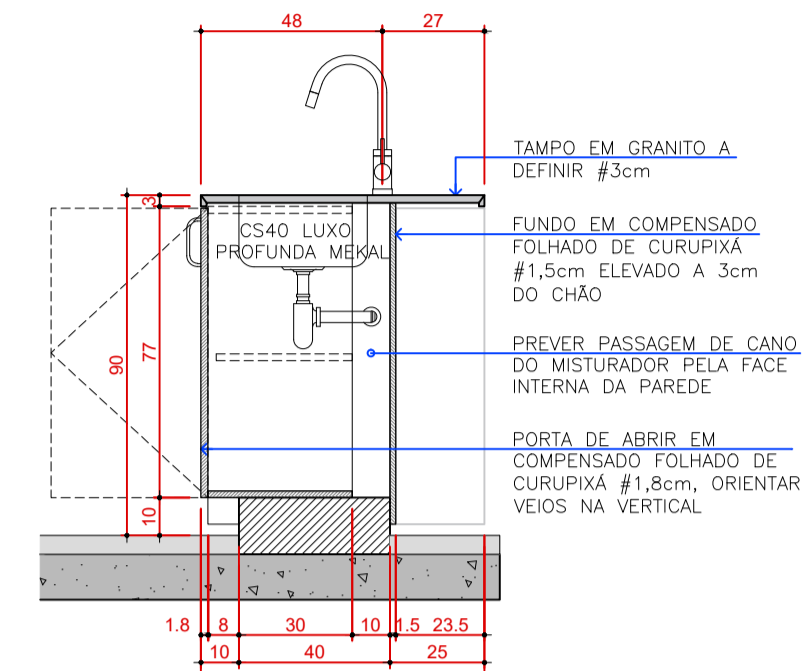

CORTE BB  
COZINHA - ILHA  
ESCALA 1:20

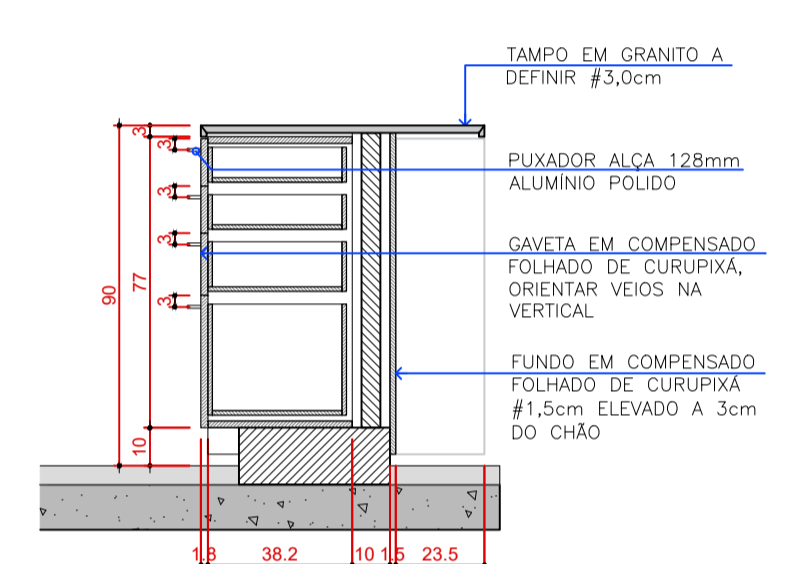

CORTE DD  
COZINHA - ILHA  
ESCALA 1:20

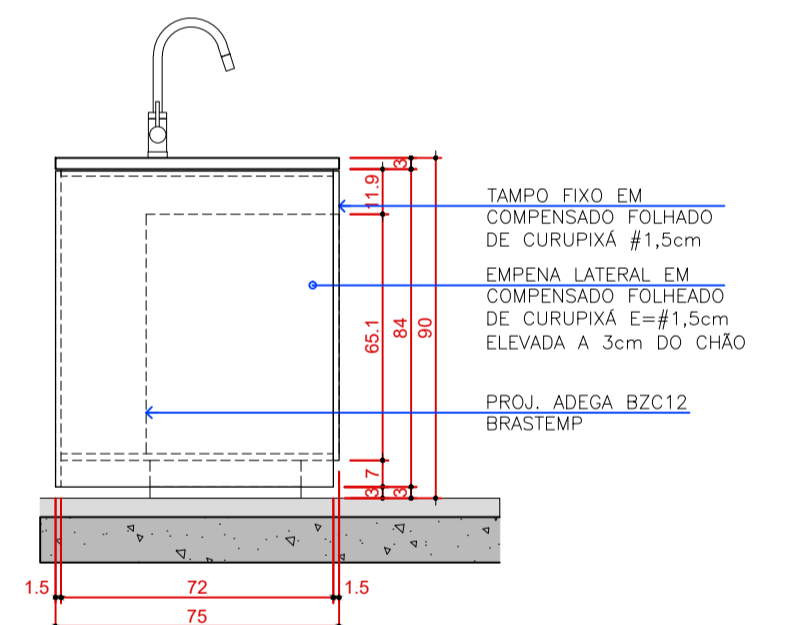

ELEVAÇÃO 4  
COZINHA - ILHA  
ESCALA 1:20

NOTAS

- TODAS AS MEDIDAS DEVEM SER VERIFICADAS EM OBRA
- NÃO MEDIR OS DESENHOS. UTILIZAR SOMENTE AS COTAS INDICADAS.
- EM CASO DE INOCERÊNCIA ENTRE DESENHOS, A ESCALA MAIS AMPLIADA É A QUE VIGORA.
- TODAS AS ESPECIALIDADES DESENHADAS SÃO APENAS INDICATIVAS, PARA SUA EXECUÇÃO DEVEM SER CONSULTADOS OS PROJETOS DE CADA ESPECIALIDADE.
- OS VÃOS DE ALVENARIAS PARA INSTALAÇÃO DAS ESQUADRIAS DEVERÃO SER REVISTOS PELA CONSTRUTORA NO ATO DA EXECUÇÃO.
- QUALQUER MUDANÇA DE PROJETO E ESPECIFICAÇÃO DEVE SER SUBMETIDA À APROVAÇÃO DOS ARQUITETOS.

REVISÃO	MODIFICAÇÃO
RO9	MODIFICAÇÃO
RO8	MODIFICAÇÃO
RO7	MODIFICAÇÃO
RO6	MODIFICAÇÃO
RO5	MODIFICAÇÃO
RO4	MODIFICAÇÃO
RO3	MODIFICAÇÃO
RO2	MODIFICAÇÃO
RO1	MODIFICAÇÃO
RO0	MODIFICAÇÃO
REVISÃO	MODIFICAÇÃO



RESIDÊNCIA REGIANE E XICO BUNY  
Lote 2, quadra 13. Vila de São Fernando, Cotia, SP

PROJETO EXECUTIVO  
COZINHA - ILHA  
MARCENARIA

DATA: 10/02/21  
ESCALA: 1:20  
REVISÃO: 03  
COORDENADOR: DENIS  
DESENHO: JOÃO  
CÓDIGO: RESVP

MAR  
02

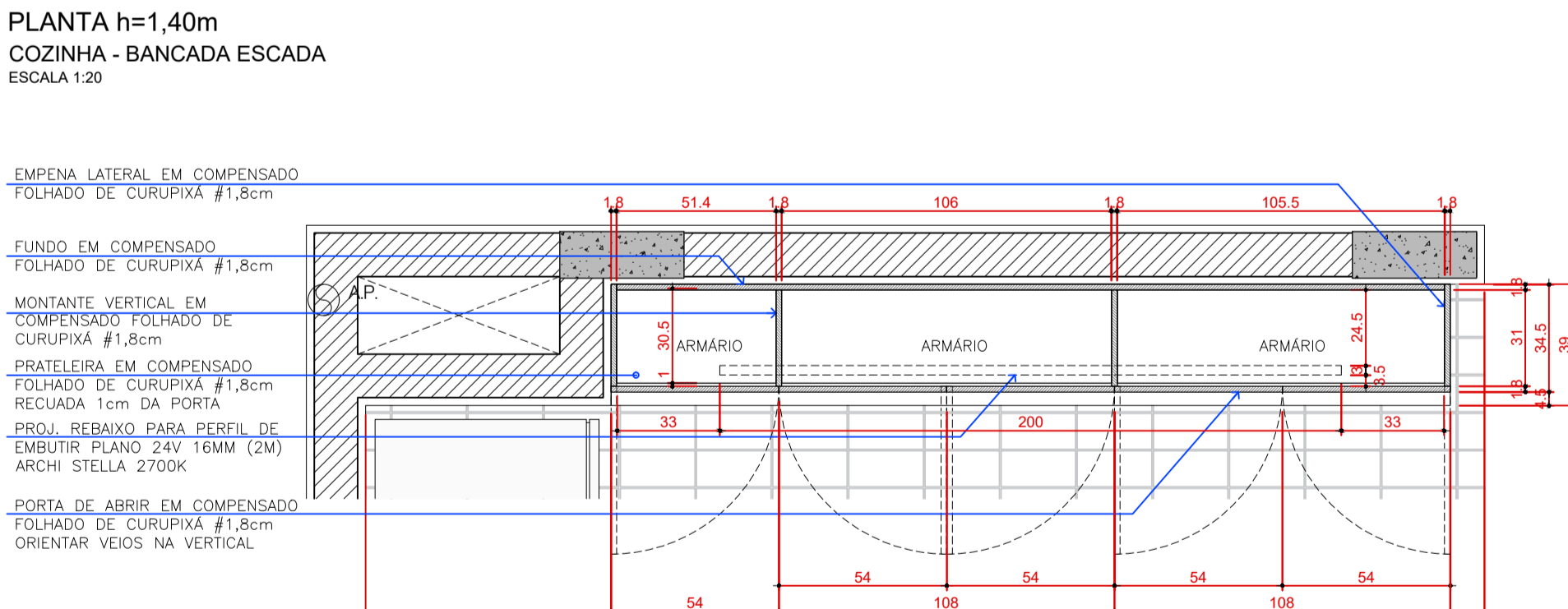
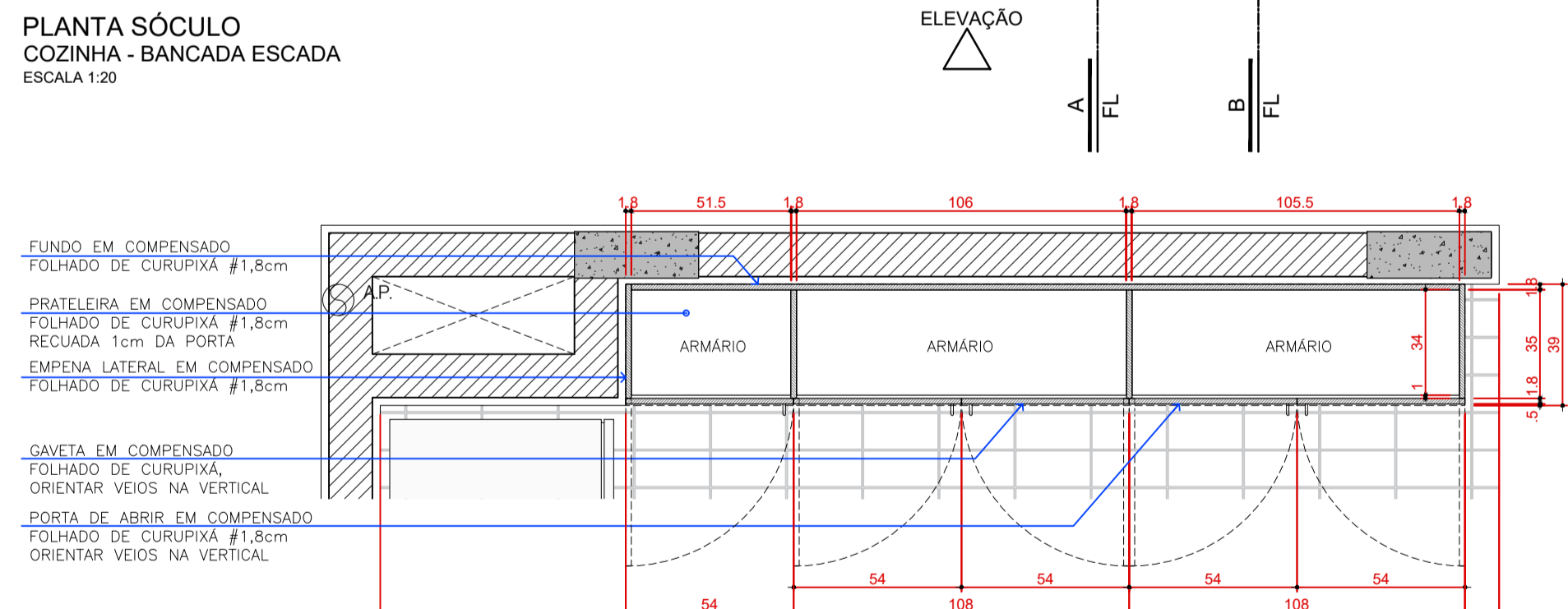
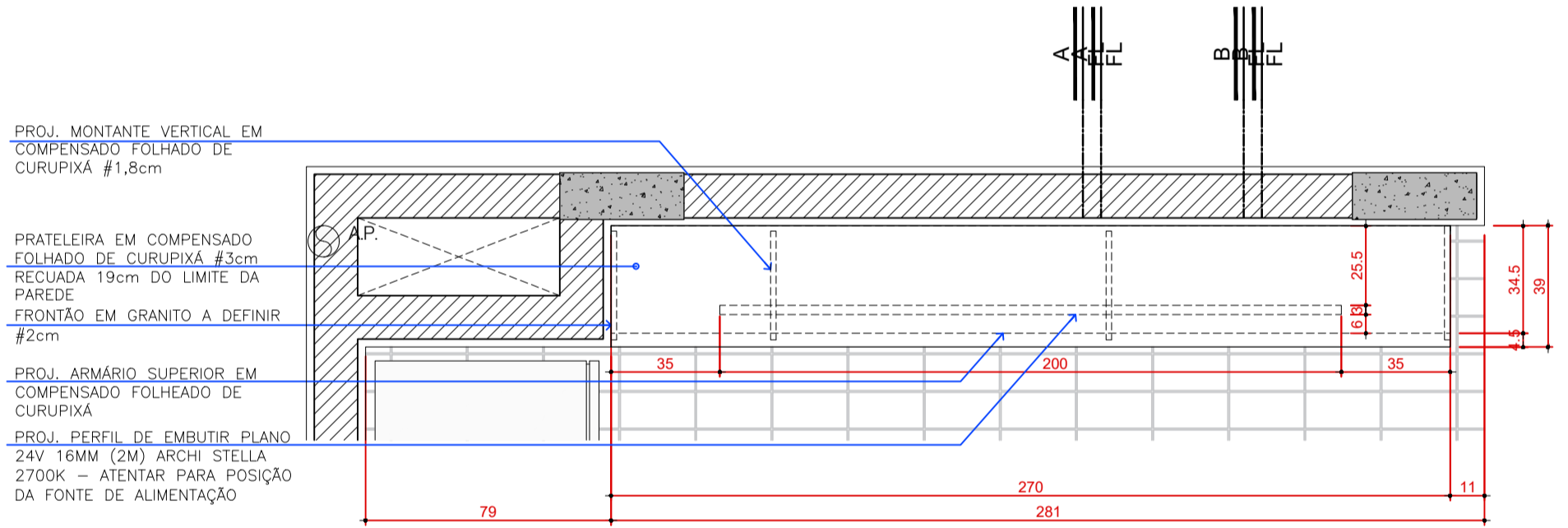
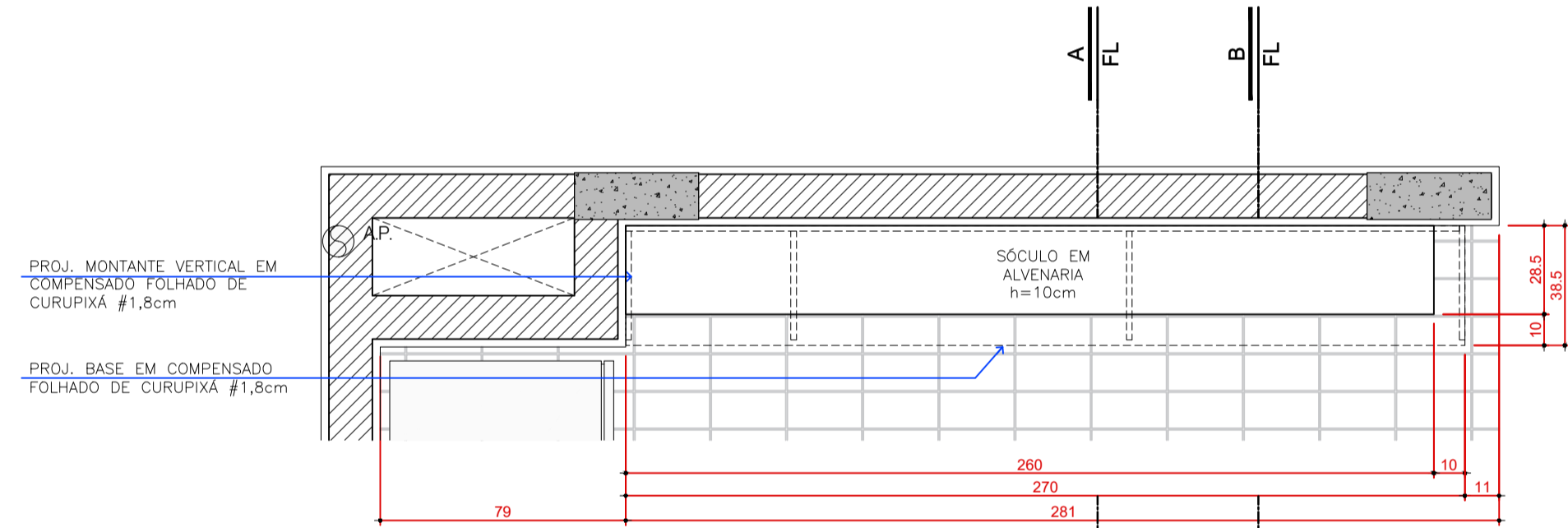
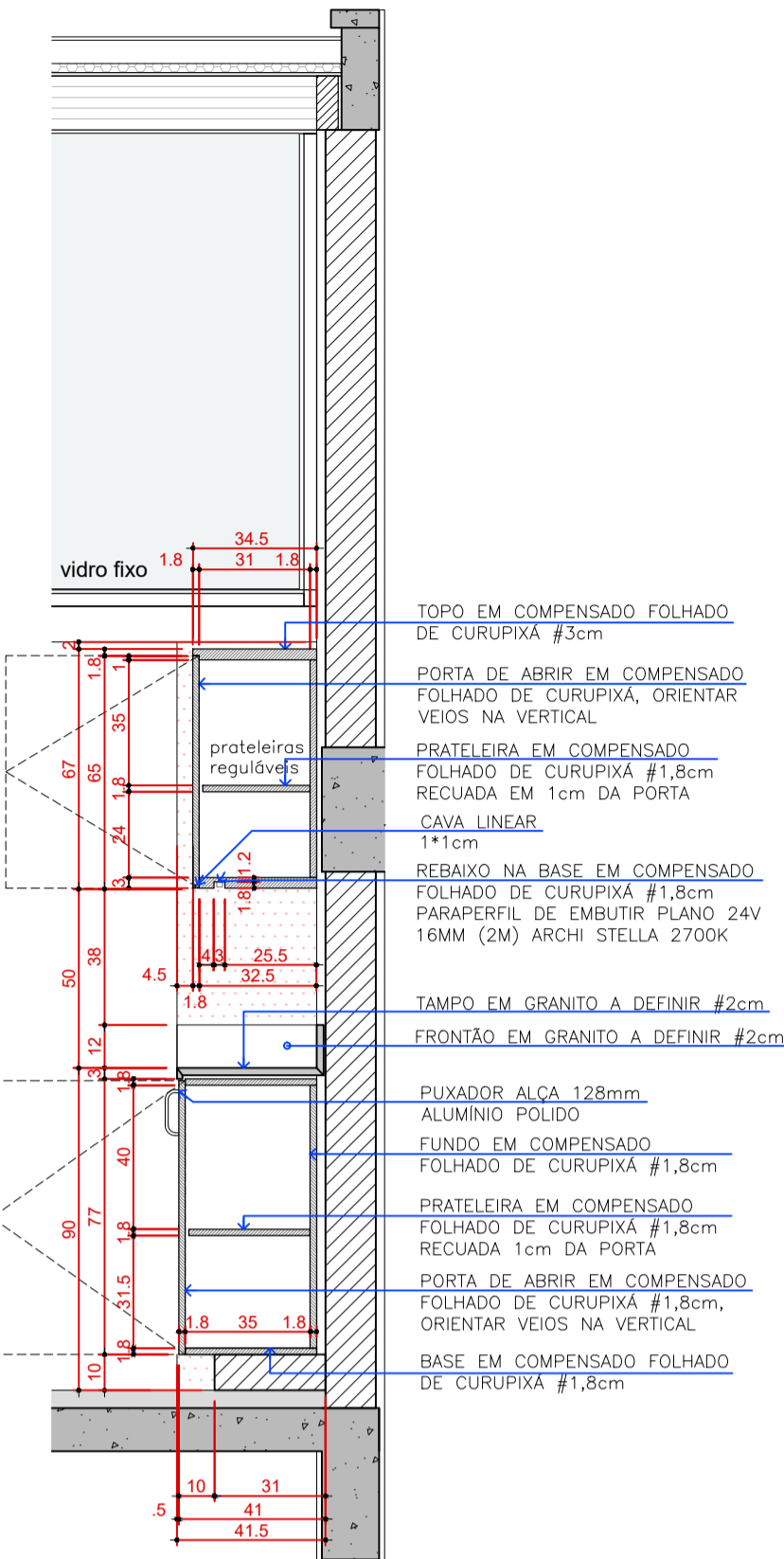
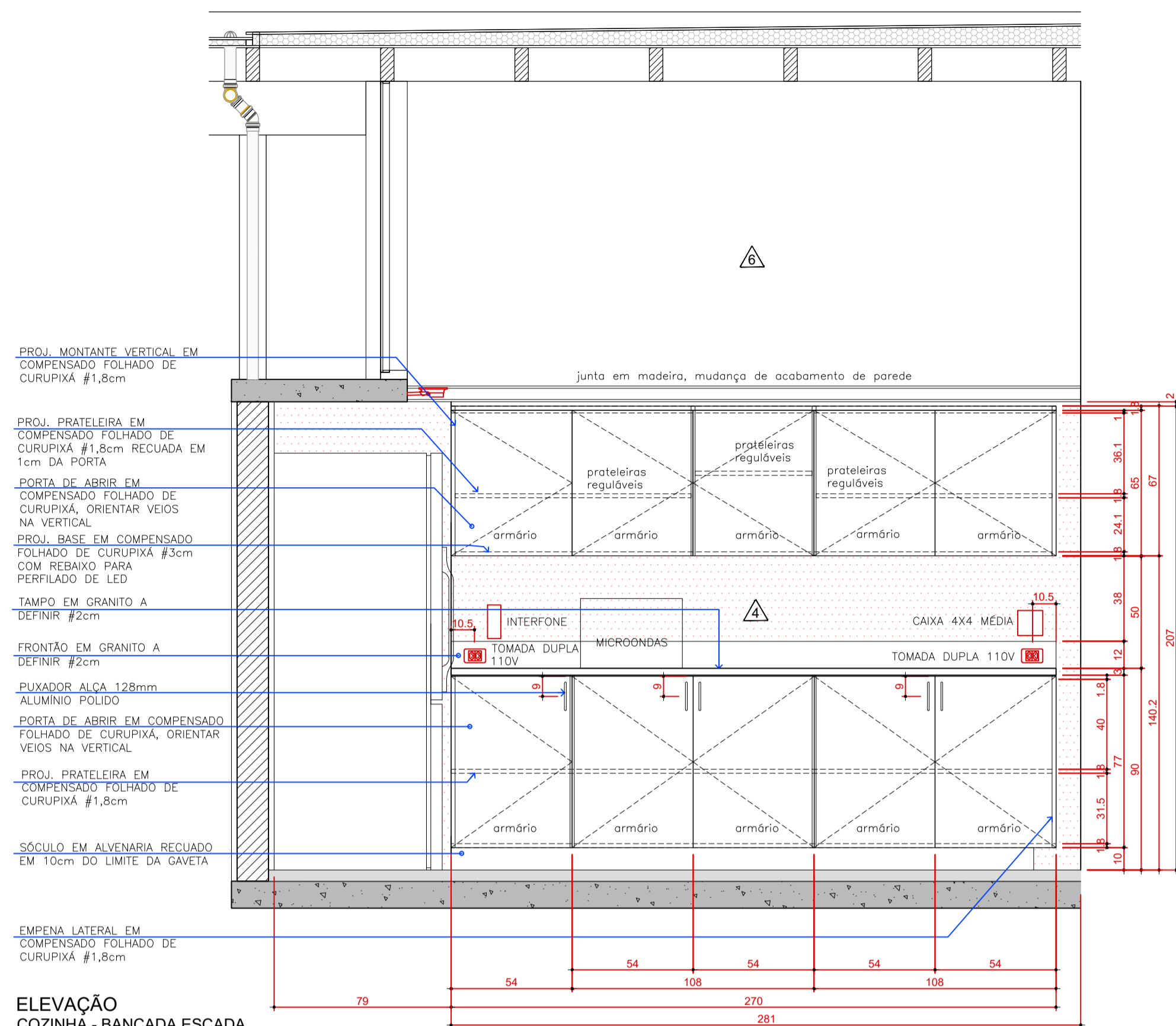

- NOTAS**
- TODAS AS MEDIDAS DEVEM SER VERIFICADAS EM OBRA
  - NÃO MEDIR OS DESENHOS. UTILIZAR SOMENTE AS COTAS INDICADAS.
  - EM CASO DE INCOERÊNCIA ENTRE DESENHOS, A ESCALA MAIS AMPLIADA É A QUE VIGORA.
  - TODAS AS ESPECIALIDADES DESENHADAS SÃO APENAS INDICATIVAS, PARA SUA EXECUÇÃO DEVEM SER CONSULTADOS OS PROJETOS DE CADA ESPECIALIDADE.
  - OS VÃOS DE ALVENARIAS PARA INSTALAÇÃO DAS ESQUADRIAS DEVERÃO SER REVISTOS PELA CONSTRUTORA NO ATO DA EXECUÇÃO.
  - QUALQUER MUDANÇA DE PROJETO E ESPECIFICAÇÃO DEVE SER SUBMETIDA À APROVAÇÃO DOS ARQUITETOS.

REVISÃO	MODIFICAÇÃO
R09	MODIFICAÇÃO
R08	MODIFICAÇÃO
R07	MODIFICAÇÃO
R06	MODIFICAÇÃO
R05	MODIFICAÇÃO
R04	MODIFICAÇÃO
R03	MODIFICAÇÃO
R02	MODIFICAÇÃO
R01	MODIFICAÇÃO
R00	MODIFICAÇÃO

**RESIDÊNCIA REGIANE E XICO BUNY**  
Lote 2, quadra 13. Vila de São Fernando, Cotia, SP

**PROJETO EXECUTIVO**  
COZINHA - BANCADA ESCADA  
MARCENARIA

**DD**  
ARQUITETOS

DENIS JOELSONS ARQUITETOS | RUA JAGUARIBE, 465 CJ-11 | 11 994812709 | SÃO PAULO - SP | denis@denisjoelsons.com

DATA: 10/02/21  
ESCALA: 1:20  
REVISÃO: 03  
COORDENADOR: DENIS JOÃO  
CÓDIGO: RESVP

**MAR**  
03

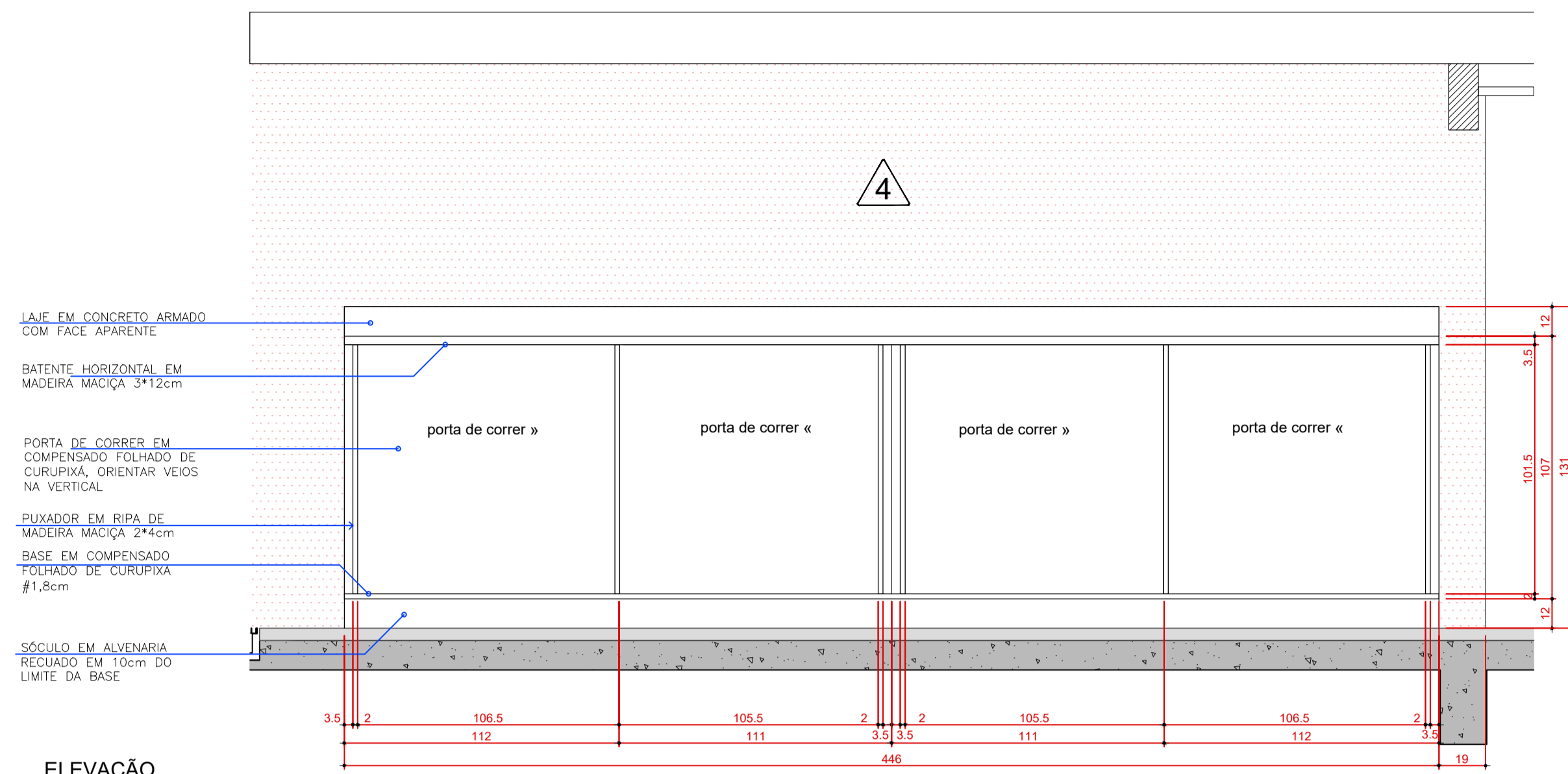

**ELEVAÇÃO**  
DEPÓSITO GARAGEM  
ESCALA 1:20

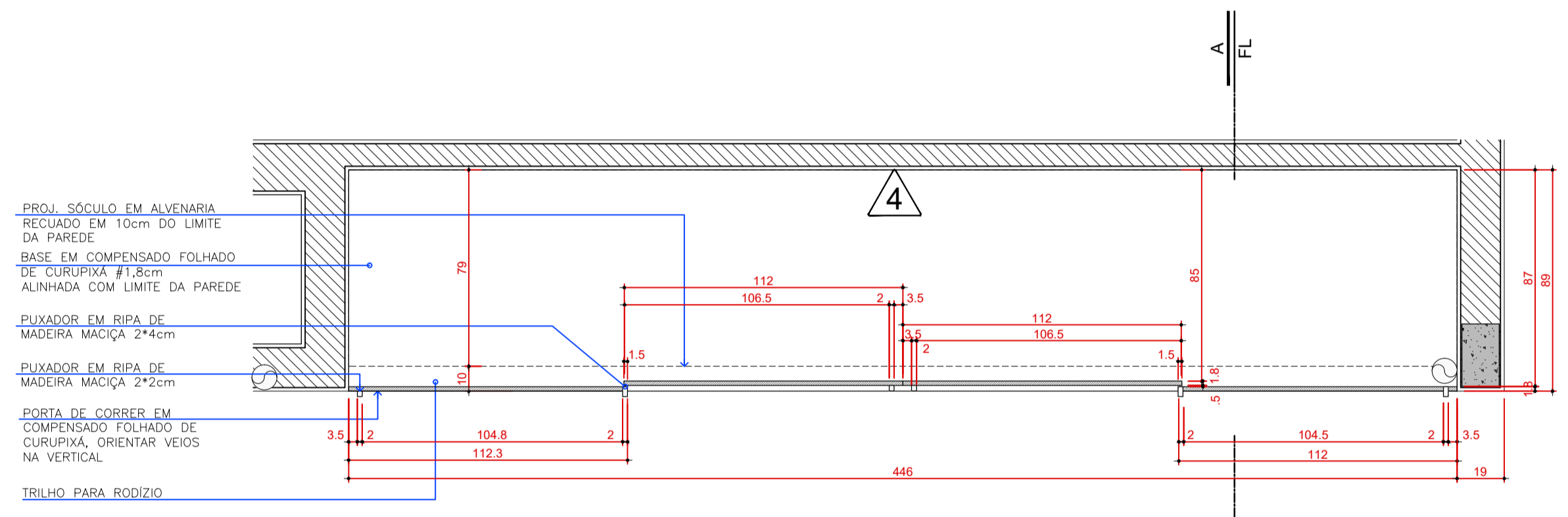

**PLANTA h=0,90m**  
DEPÓSITO GARAGEM  
ESCALA 1:20

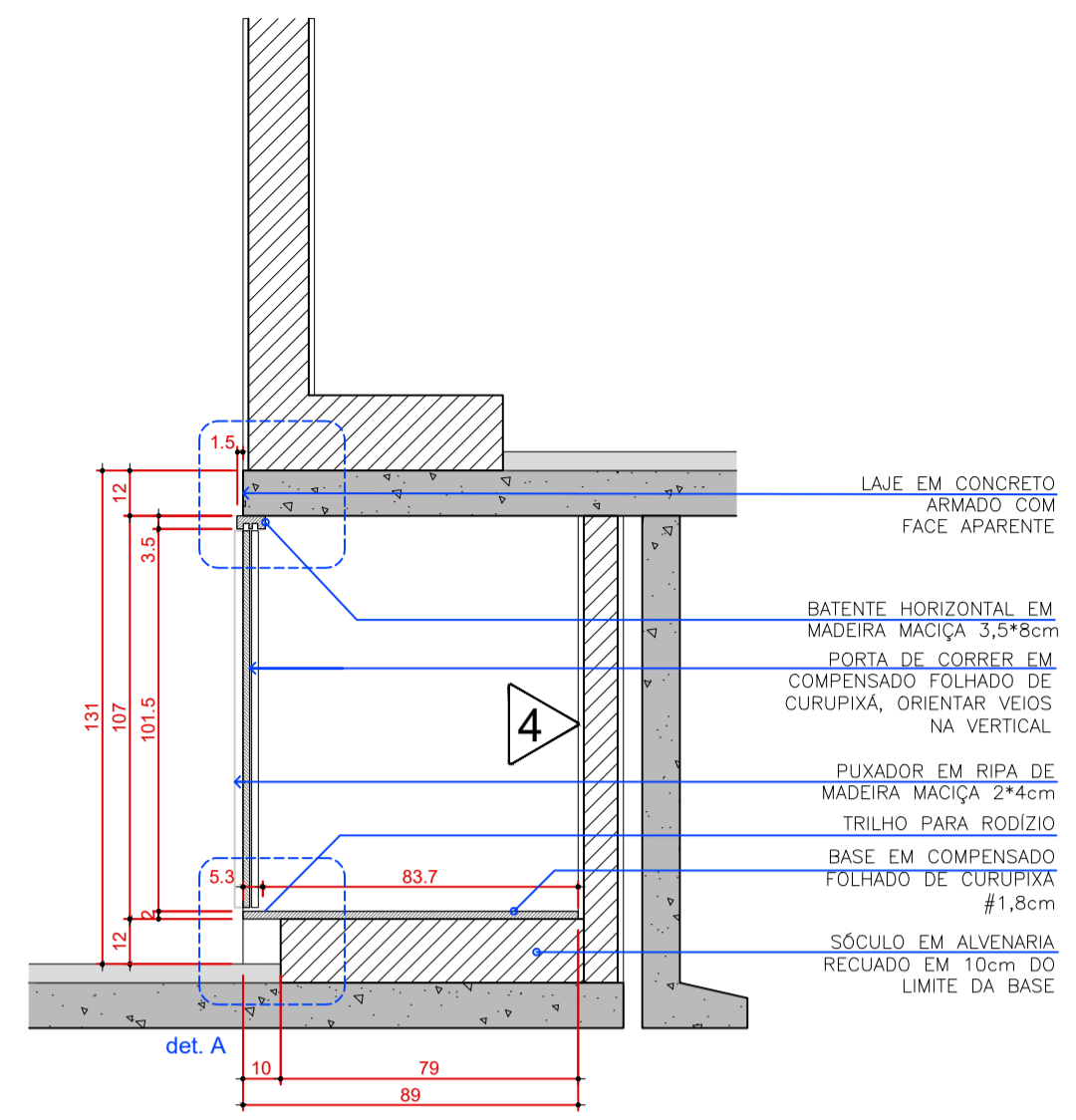

**CORTE AA**  
DEPÓSITO GARAGEM  
ESCALA 1:20

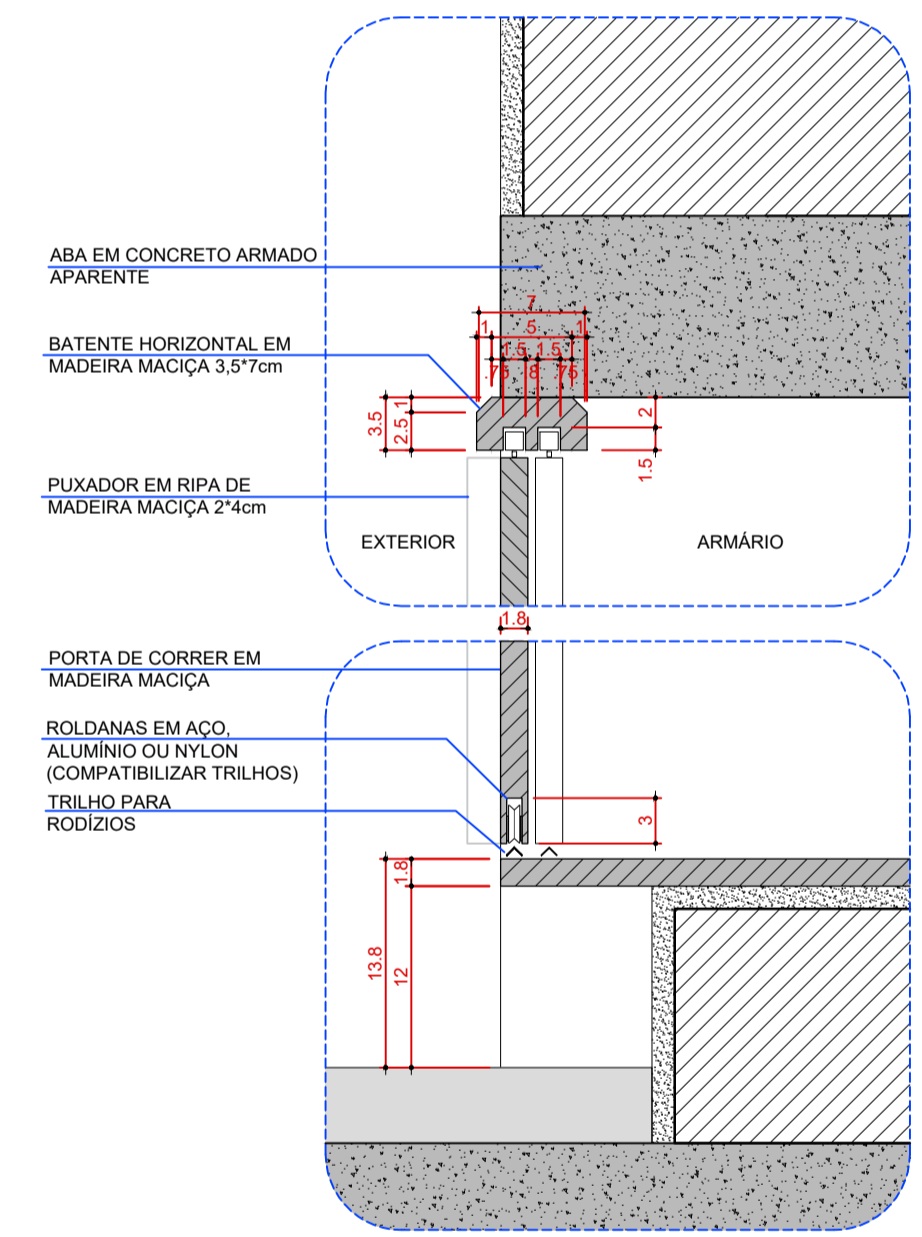

**DET A**  
CORTE AA  
ESCALA 1:5

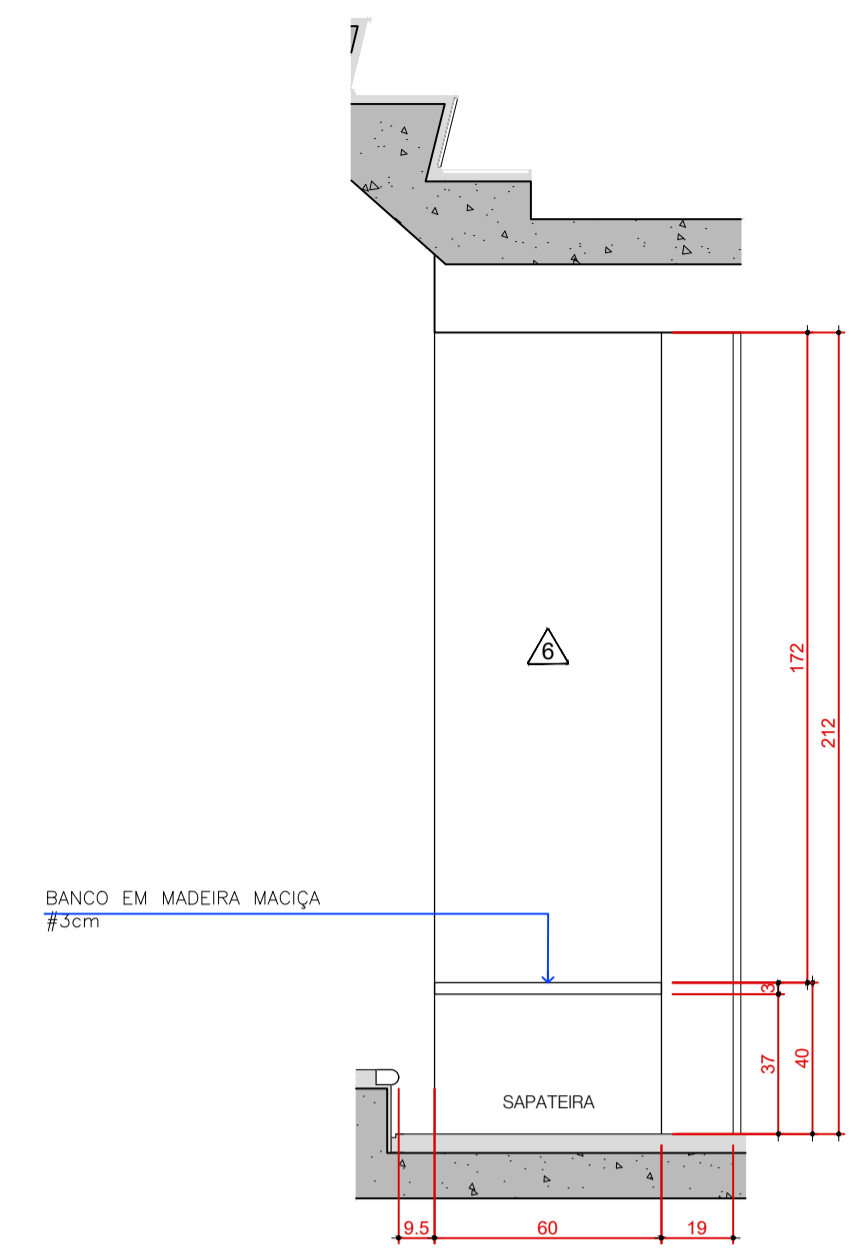

**ELEVAÇÃO**  
BANCO COM SAPATEIRA  
ESCALA 1:20

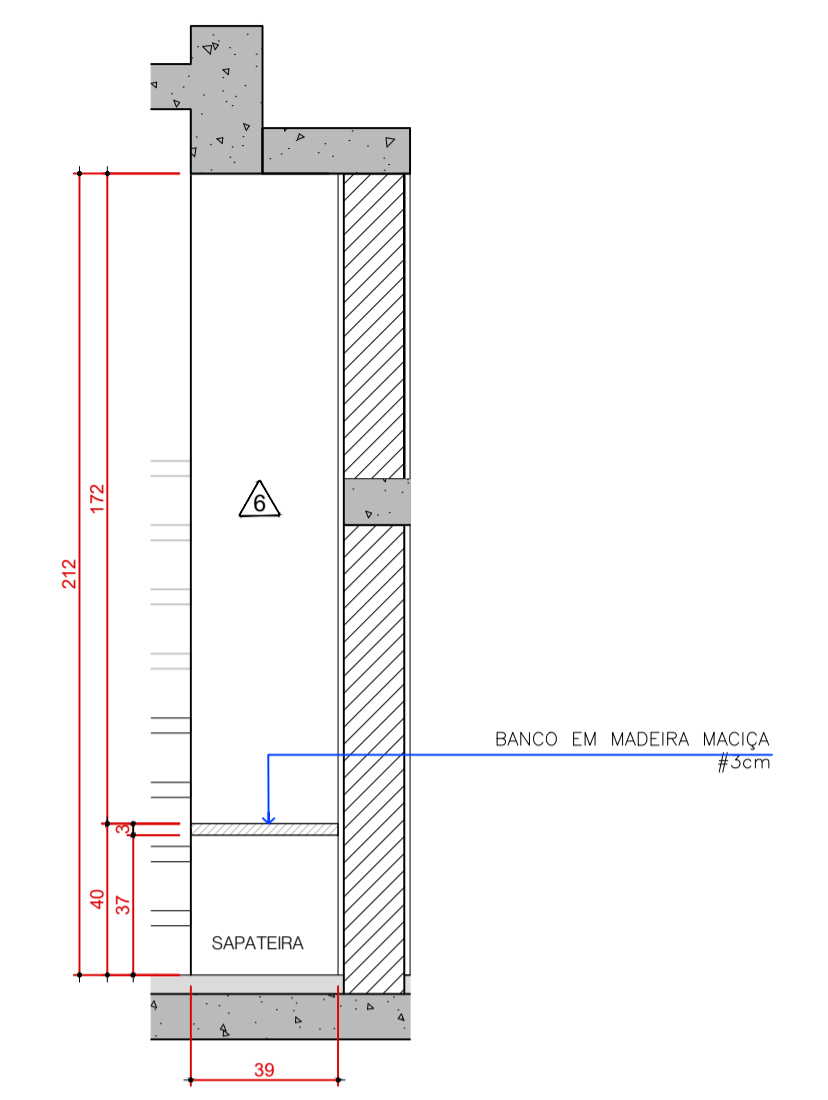

**CORTE AA**  
BANCO COM SAPATEIRA  
ESCALA 1:20

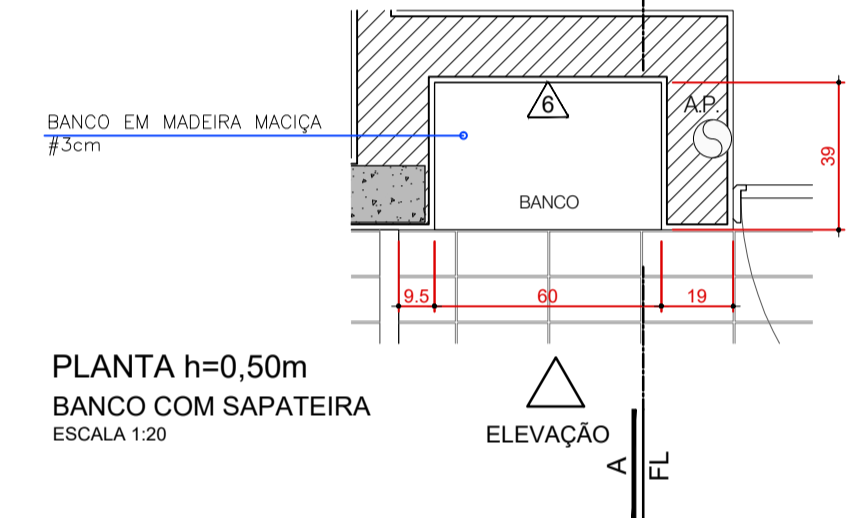

**PLANTA h=0,50m**  
BANCO COM SAPATEIRA  
ESCALA 1:20

**NOTAS**

1. TODAS AS MEDIDAS DEVEM SER VERIFICADAS EM OBRA.
2. NÃO MEDIR OS DESENHOS. UTILIZAR SOMENTE AS COTAS INDICADAS.
3. EM CASO DE INCOERÊNCIA ENTRE DESENHOS, A ESCALA MAIS AMPLIADA É A QUE VIGORA.
4. TODAS AS ESPECIALIDADES DESENHADAS SÃO APENAS INDICATIVAS, PARA SUA EXECUÇÃO DEVEM SER CONSULTADOS OS PROJETOS DE CADA ESPECIALIDADE.
5. OS VÃOS DE ALVENARIAS PARA INSTALAÇÃO DAS ESQUADRIAS DEVERÃO SER REVISTOS PELA CONSTRUTORA NO ATO DA EXECUÇÃO.
6. QUALQUER MUDANÇA DE PROJETO E ESPECIFICAÇÃO DEVE SER SUBMETIDA À APROVAÇÃO DOS ARQUITETOS.

REVISÃO	MODIFICAÇÃO
R09	MODIFICAÇÃO
R08	MODIFICAÇÃO
R07	MODIFICAÇÃO
R06	MODIFICAÇÃO
R05	MODIFICAÇÃO
R04	MODIFICAÇÃO
R03	MODIFICAÇÃO
R02	MODIFICAÇÃO
R01	MODIFICAÇÃO
R00	MODIFICAÇÃO
R00	MODIFICAÇÃO



**RESIDÊNCIA REGIANE E XICO BUNY**  
Lote 2, quadra 13. Vila de São Fernando, Cotia, SP

**PROJETO EXECUTIVO**  
DEPÓSITO GARAGEM / BANCO COM SAPATEIRA  
MARCENARIA

DATA: 10/2021  
ESCALA: 1:20  
REVISÃO: 03  
COORDENADOR: DENIS  
DESENHO: JOÃO  
CÓDIGO: RESVP

**MAR**  
04

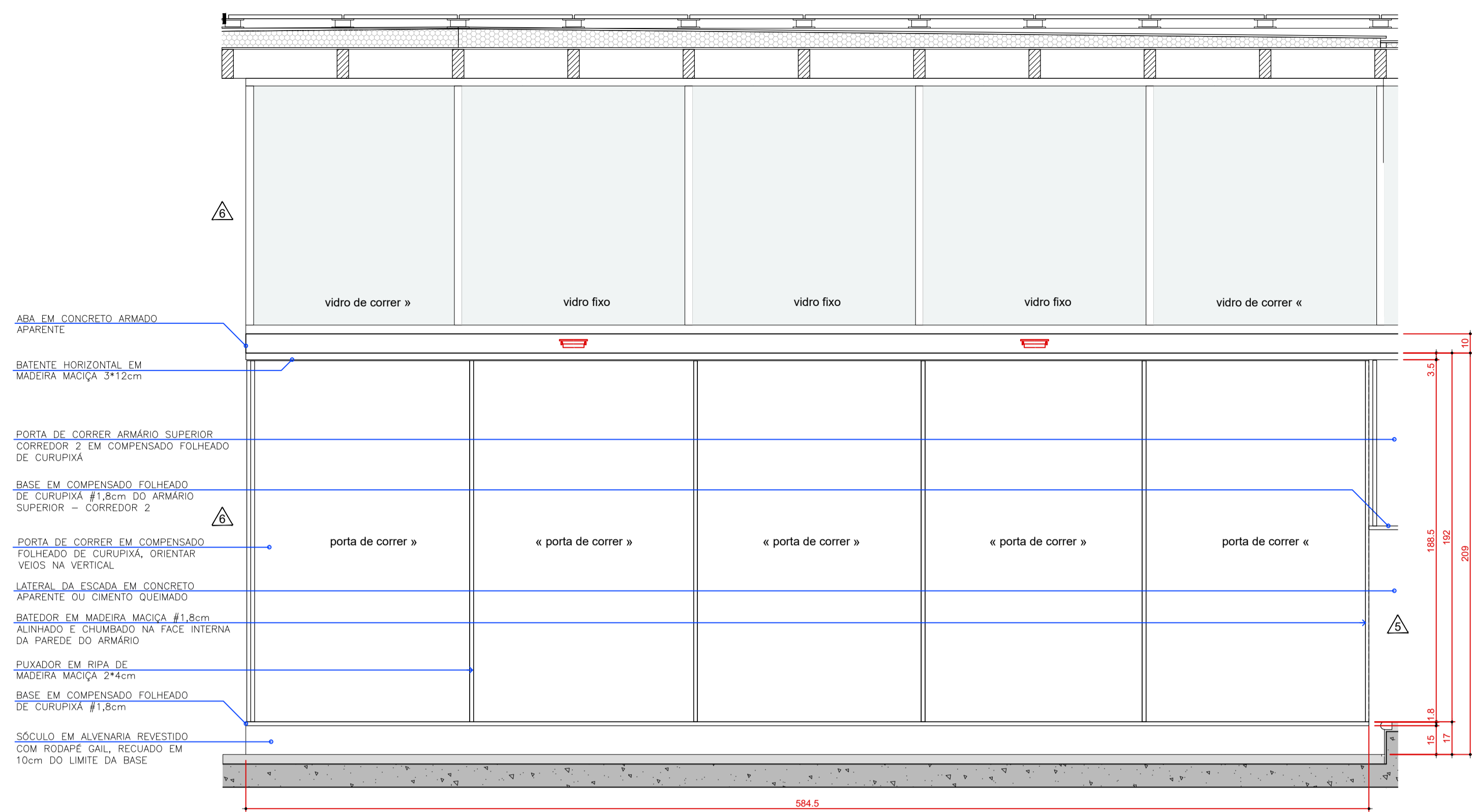

ELEVÇÃO  
CORREDOR 1 - ARMÁRIO SALA  
ESCALA 1:20

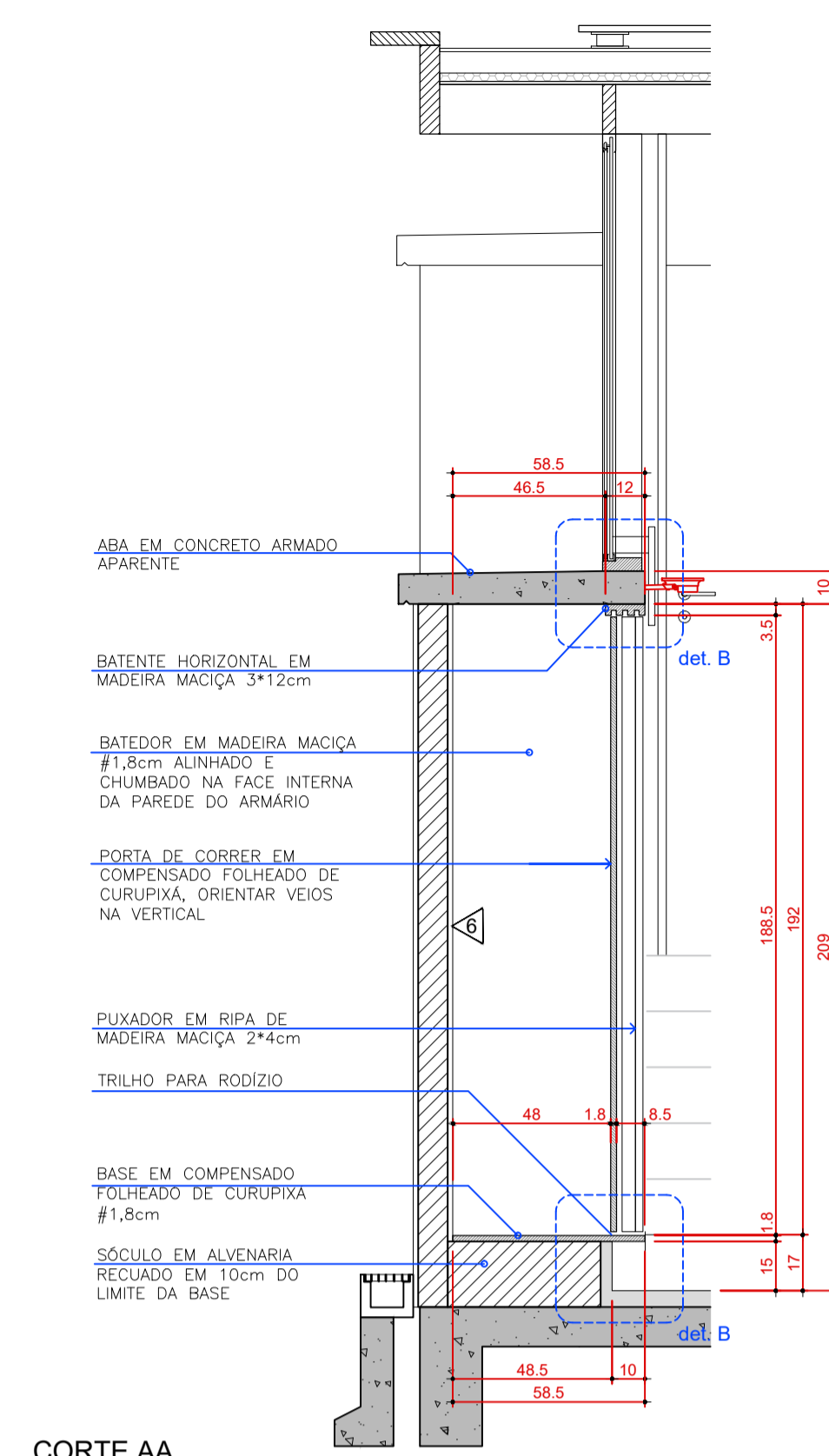

CORTE AA  
CORREDOR 1 - ARMÁRIO SALA  
ESCALA 1:20

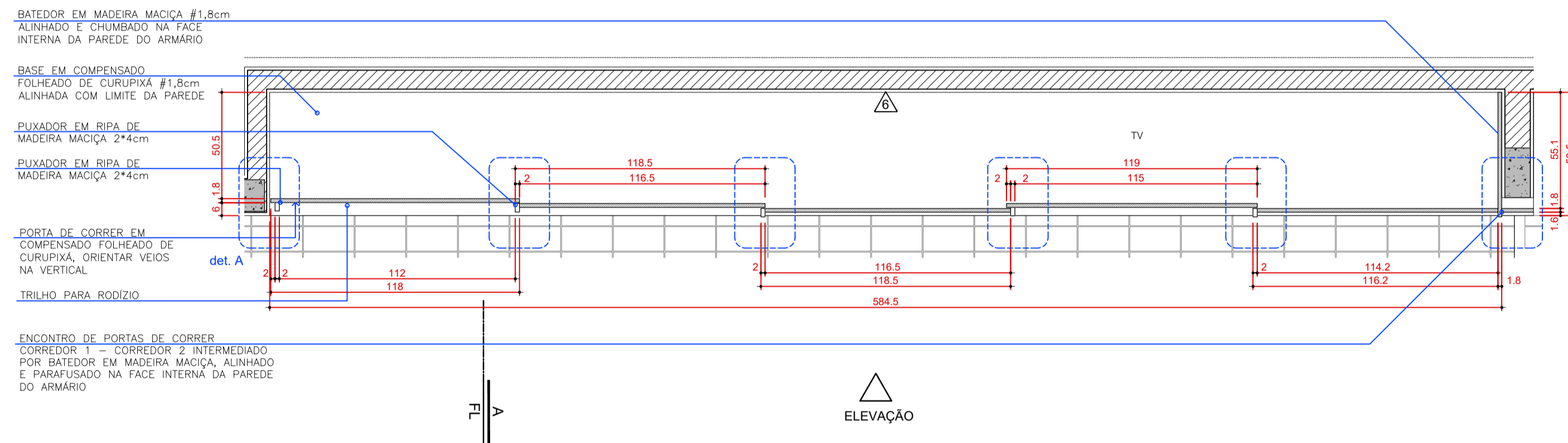

PLANTA h=1,0m  
CORREDOR 1 - ARMÁRIO SALA  
ESCALA 1:20

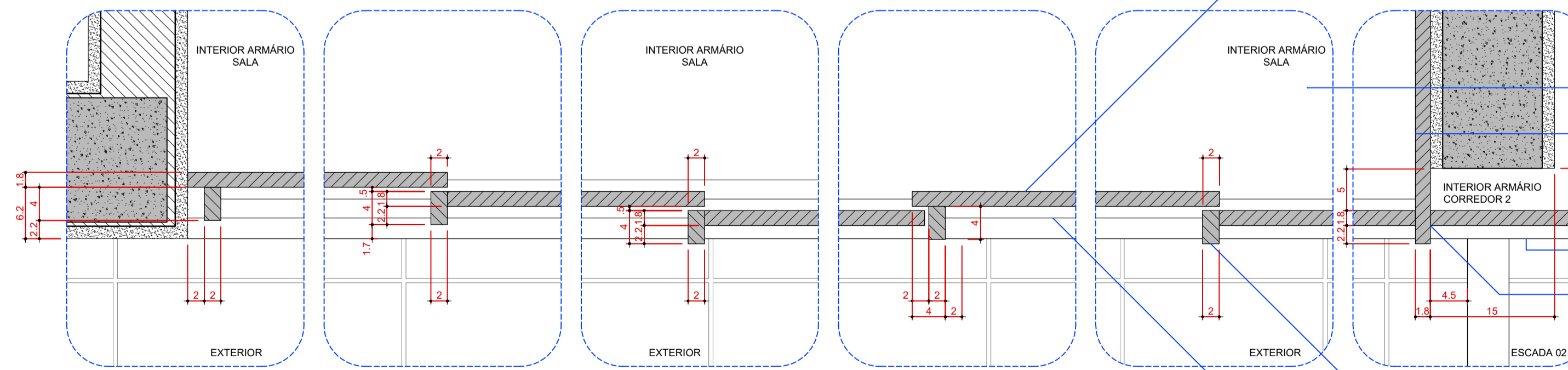

DET A  
PLANTA  
ESCALA 1:5

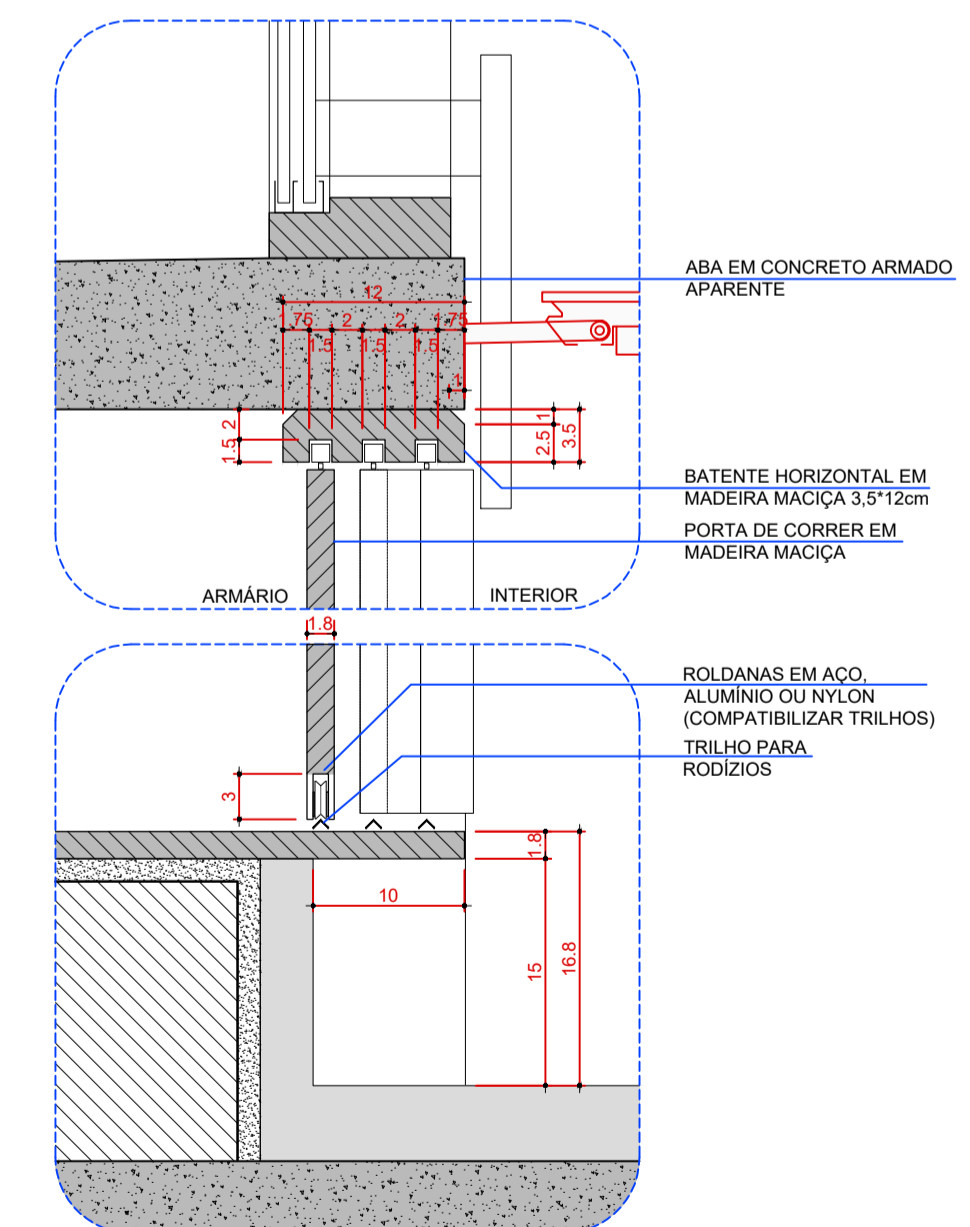

DET B  
CORTE AA  
ESCALA 1:5

PORTA DE CORRER EM COMPENSADO FOLHEADO DE CURUPIXA, ORIENTAR VEIOS NA VERTICAL  
 BASE EM COMPENSADO FOLHEADO DE CURUPIXA #1,8cm ALINHADA COM LIMITE DA PAREDE  
 BATEDOR EM MADEIRA MACIÇA #1,8cm ALINHADO E CHUMBADO NA FACE INTERNA DA PAREDE DO ARMÁRIO  
 PORTA DE CORRER DO ARMÁRIO CORREDOR 2 EM COMPENSADO FOLHEADO DE CURUPIXA  
 BASE EM COMPENSADO FOLHEADO DE CURUPIXA #1,8cm DO ARMÁRIO SUPERIOR - CORREDOR 2  
 ENCONTRO DE PORTAS DE CORRER ARMÁRIO SALA - CORREDOR 2 INTERMEDIADO POR BATEDOR EM MADEIRA MACIÇA ALINHADO E CHUMBADO NA FACE INTERNA DA PAREDE DO ARMÁRIO  
 PUXADOR EM RIPA DE MADEIRA MACIÇA 2x4cm PARAFUSADO NA LATERAL DA FOLHA DA PORTA  
 TRILHO PARA RODÍZIO

- NOTAS
- TODAS AS MEDIDAS DEVEM SER VERIFICADAS EM OBRA
  - NÃO MEDIR OS DESENHOS. UTILIZAR SOMENTE AS COTAS INDICADAS
  - EM CASO DE INCOERÊNCIA ENTRE DESENHOS, A ESCALA MAIS AMPLIADA É A QUE VIGORA
  - TODAS AS ESPECIALIDADES DESENHADAS SÃO APENAS INDICATIVAS, PARA SUA EXECUÇÃO DEVEM SER CONSULTADOS OS PROJETOS DE CADA ESPECIALIDADE
  - OS VÃOS DE ALVENARIAS PARA INSTALAÇÃO DAS ESQUADRIAS DEVERÃO SER REVISTOS PELA CONSTRUTORA NO ATO DA EXECUÇÃO
  - QUALQUER MUDANÇA DE PROJETO E ESPECIFICAÇÃO DEVE SER SUBMETIDA À APROVAÇÃO DOS ARQUITETOS

REVISÃO	MODIFICAÇÃO
R09	MODIFICAÇÃO
R08	MODIFICAÇÃO
R07	MODIFICAÇÃO
R06	MODIFICAÇÃO
R05	MODIFICAÇÃO
R04	MODIFICAÇÃO
R03	MODIFICAÇÃO
R02	MODIFICAÇÃO
R01	MODIFICAÇÃO
R00	MODIFICAÇÃO
REVISÃO	MODIFICAÇÃO

**RESIDÊNCIA REGIANE E XICO BUNY**  
Lote 2, quadra 13. Vila de São Fernando, Cotia, SP

PROJETO EXECUTIVO  
CORREDOR 1 - ARMÁRIO SALA  
MARCENARIA

DENIS JOELSONS ARQUITETOS | RUA JAGUARIBE, 465 CJ-11 | 11 994812709 | SÃO PAULO - SP | denis@denisjoelsons.com

DATA: 11/02/21  
ESCALA: 1:20  
REVISÃO: 03  
COORDENADOR: DENIS JOÃO  
CÓDIGO: RESVP

**MAR 05**

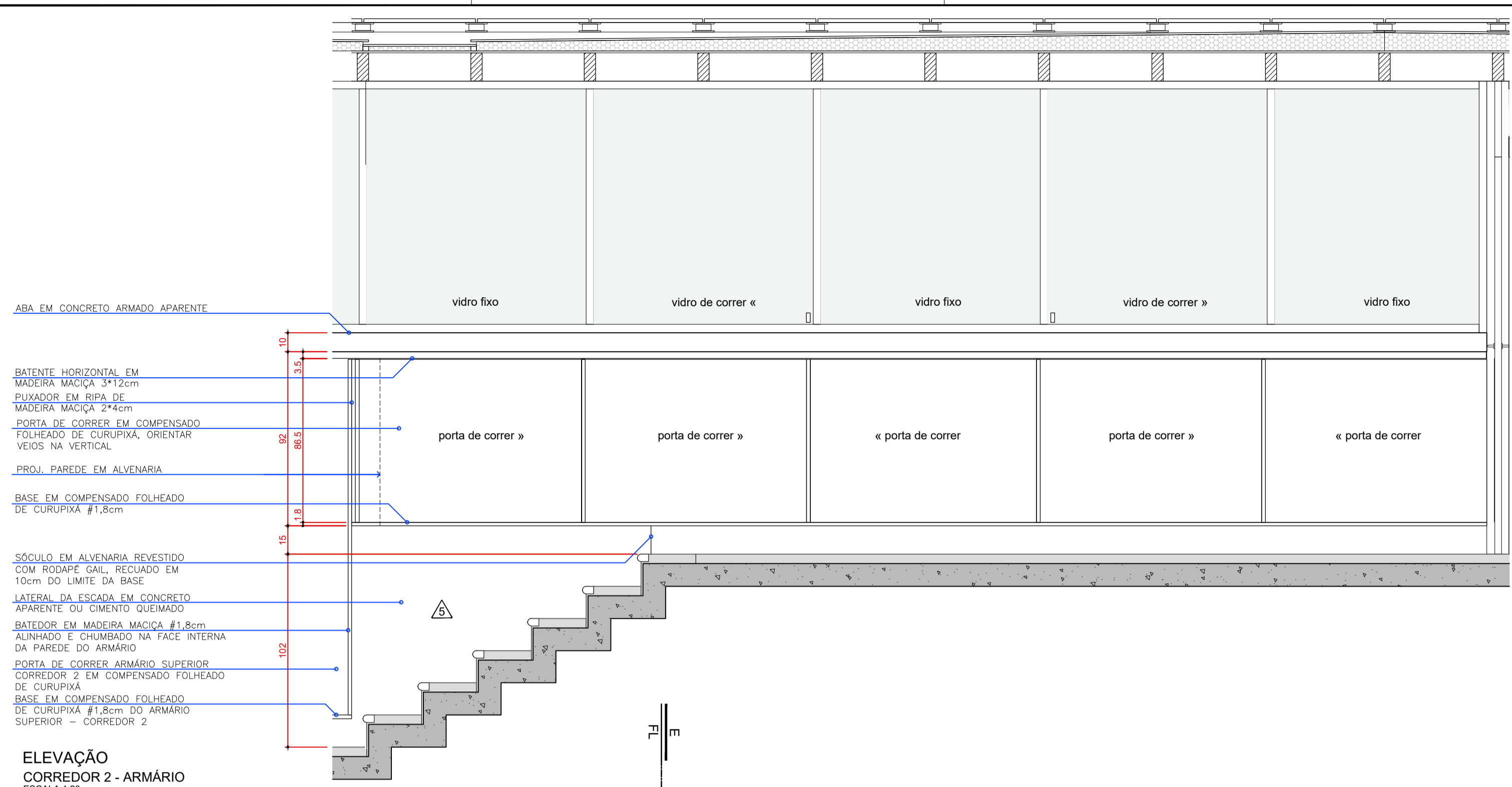

**ELEVAÇÃO**  
CORREDOR 2 - ARMÁRIO  
ESCALA 1:20

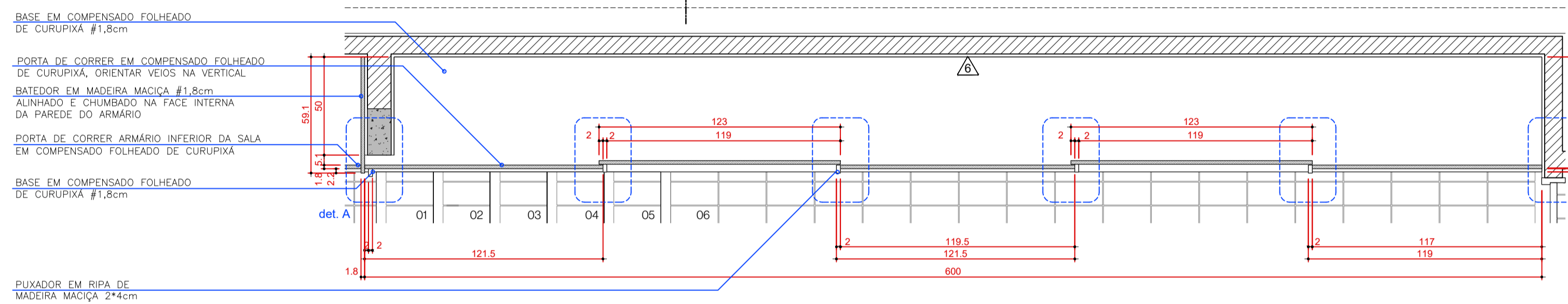

**PLANTA h=0,8m**  
CORREDOR 2 - ARMÁRIO  
ESCALA 1:20

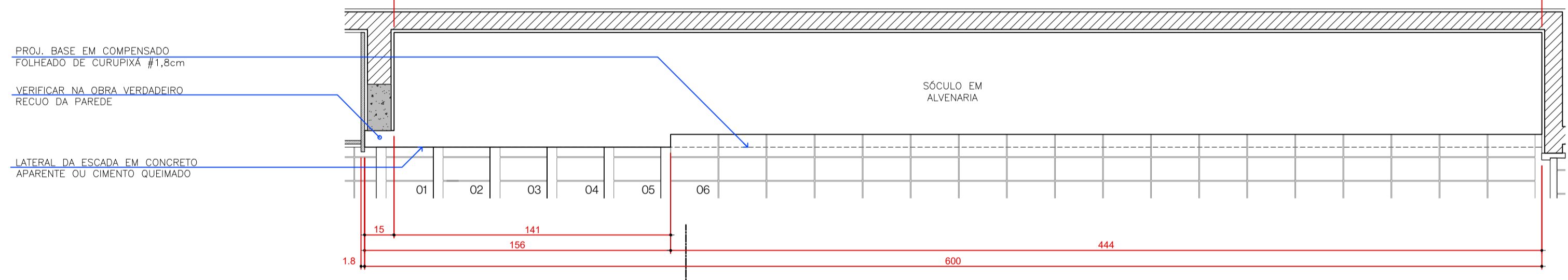

**PLANTA SÓCULO**  
CORREDOR 2 - ARMÁRIO  
ESCALA 1:20

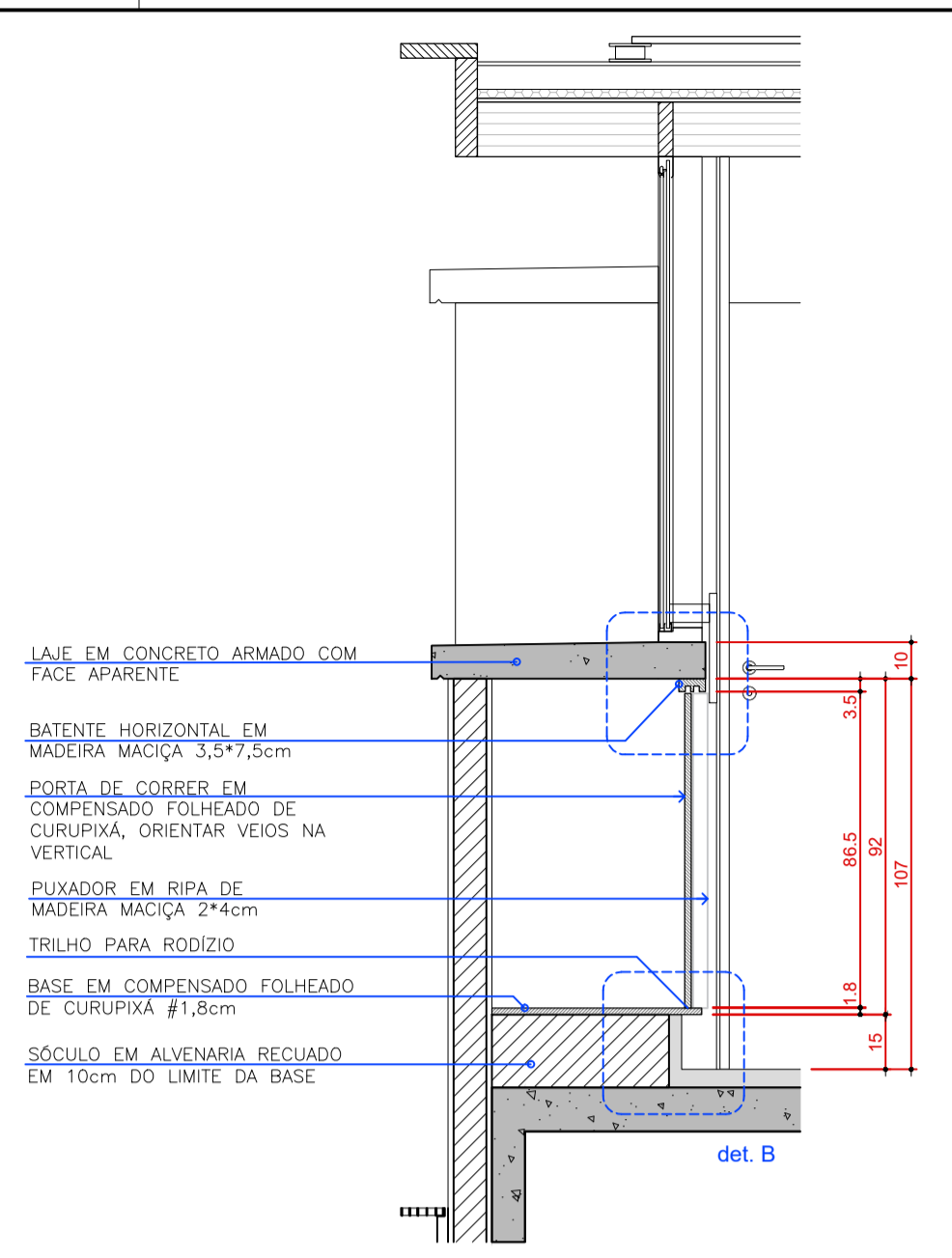
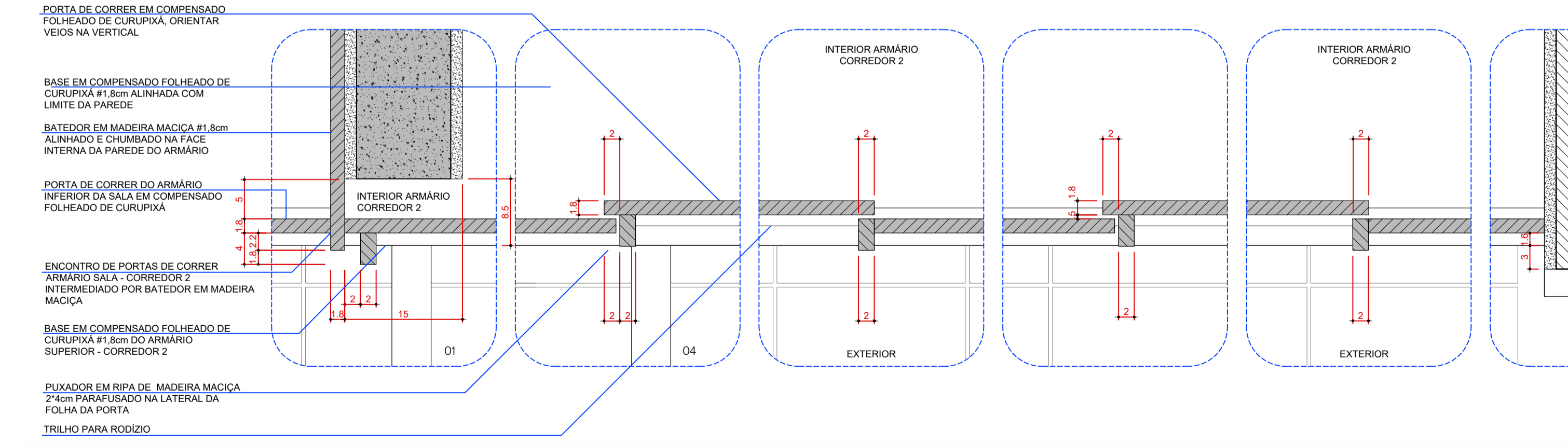

**CORTE EE**  
CORREDOR 2 - ARMÁRIO  
ESCALA 1:20

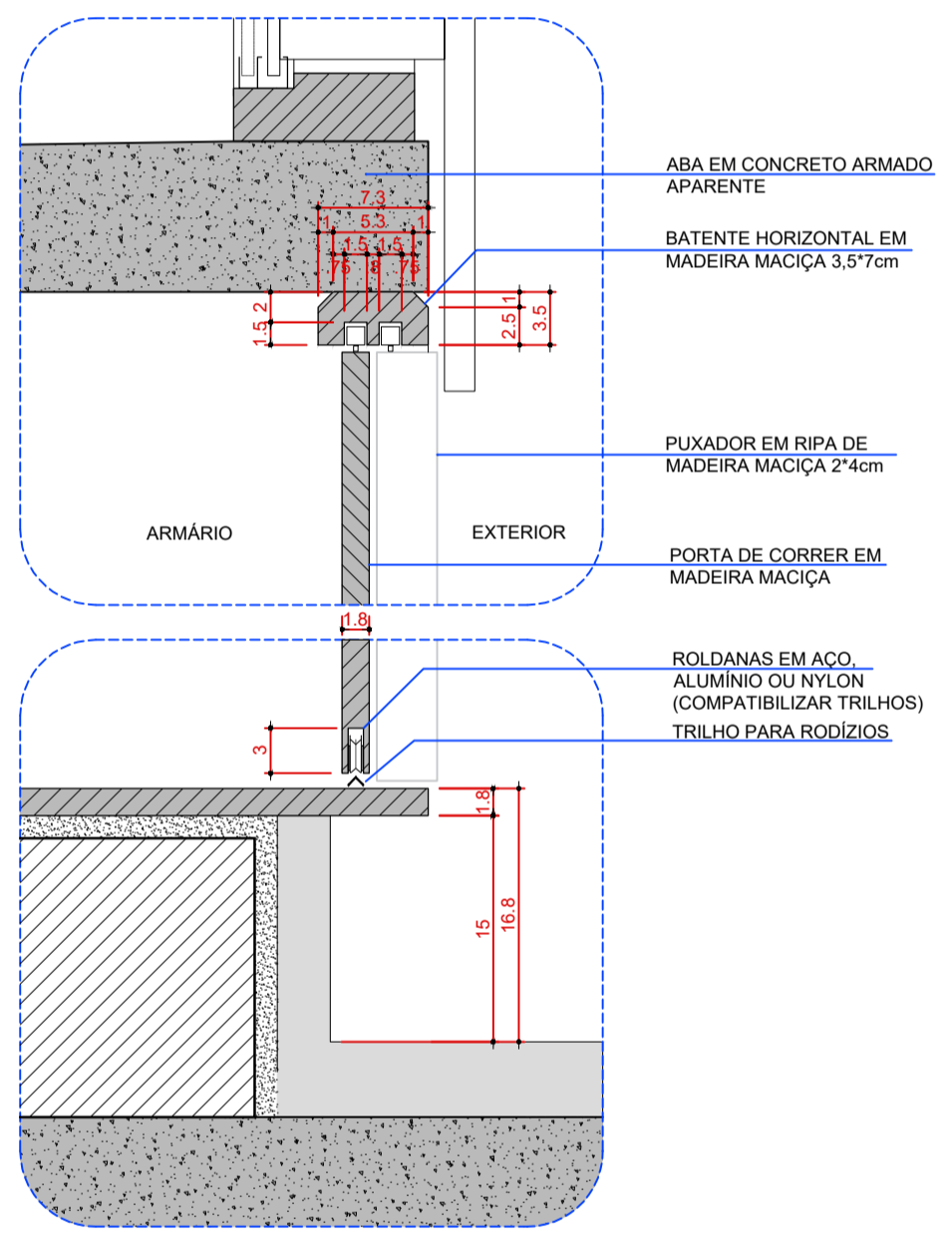

**DET B**  
CORTE AA  
ESCALA 1:5

**NOTAS**

- TODAS AS MEDIDAS DEVEM SER VERIFICADAS EM OBRA.
- NÃO MEDIR OS DESENHOS. UTILIZAR SOMENTE AS COTAS INDICADAS.
- EM CASO DE INCOERÊNCIA ENTRE DESENHOS, A ESCALA MAIS AMPLIADA É A QUE VIGORA.
- TODAS AS ESPECIALIDADES DESENHADAS SÃO APENAS INDICATIVAS, PARA SUA EXECUÇÃO DEVEM SER CONSULTADOS OS PROJETOS DE CADA ESPECIALIDADE.
- OS VÃOS DE ALVENARIAS PARA INSTALAÇÃO DAS ESQUADRIAS DEVERÃO SER REVISTOS PELA CONSTRUTORA NO ATO DA EXECUÇÃO.
- QUALQUER MUDANÇA DE PROJETO E ESPECIFICAÇÃO DEVE SER SUBMETIDA À APROVAÇÃO DOS ARQUITETOS.

REVISÃO	MODIFICAÇÃO
R09	MODIFICAÇÃO
R08	MODIFICAÇÃO
R07	MODIFICAÇÃO
R06	MODIFICAÇÃO
R05	MODIFICAÇÃO
R04	MODIFICAÇÃO
R03	MODIFICAÇÃO
R02	MODIFICAÇÃO
R01	MODIFICAÇÃO
R00	MODIFICAÇÃO
REVISÃO	MODIFICAÇÃO

**RESIDÊNCIA REGIANE E XICO BUNY**  
Lote 2, quadra 13. Vila de São Fernando, Cotia, SP

**PROJETO EXECUTIVO**  
CORREDOR 2 - ARMÁRIO  
MARCENARIA

DATA: 11/02/21  
ESCALA: 1:20  
REVISÃO: 03  
SOLICITADO: DENIS  
DESENHO: JOÃO  
COORDENADOR: DENIS

**MAR**  
12

DENIS JOELSONS ARQUITETOS | RUA JAGUARIBE, 465 CJ.11 | 11 994812709 | SÃO PAULO - SP | denis@denisjoelsons.com

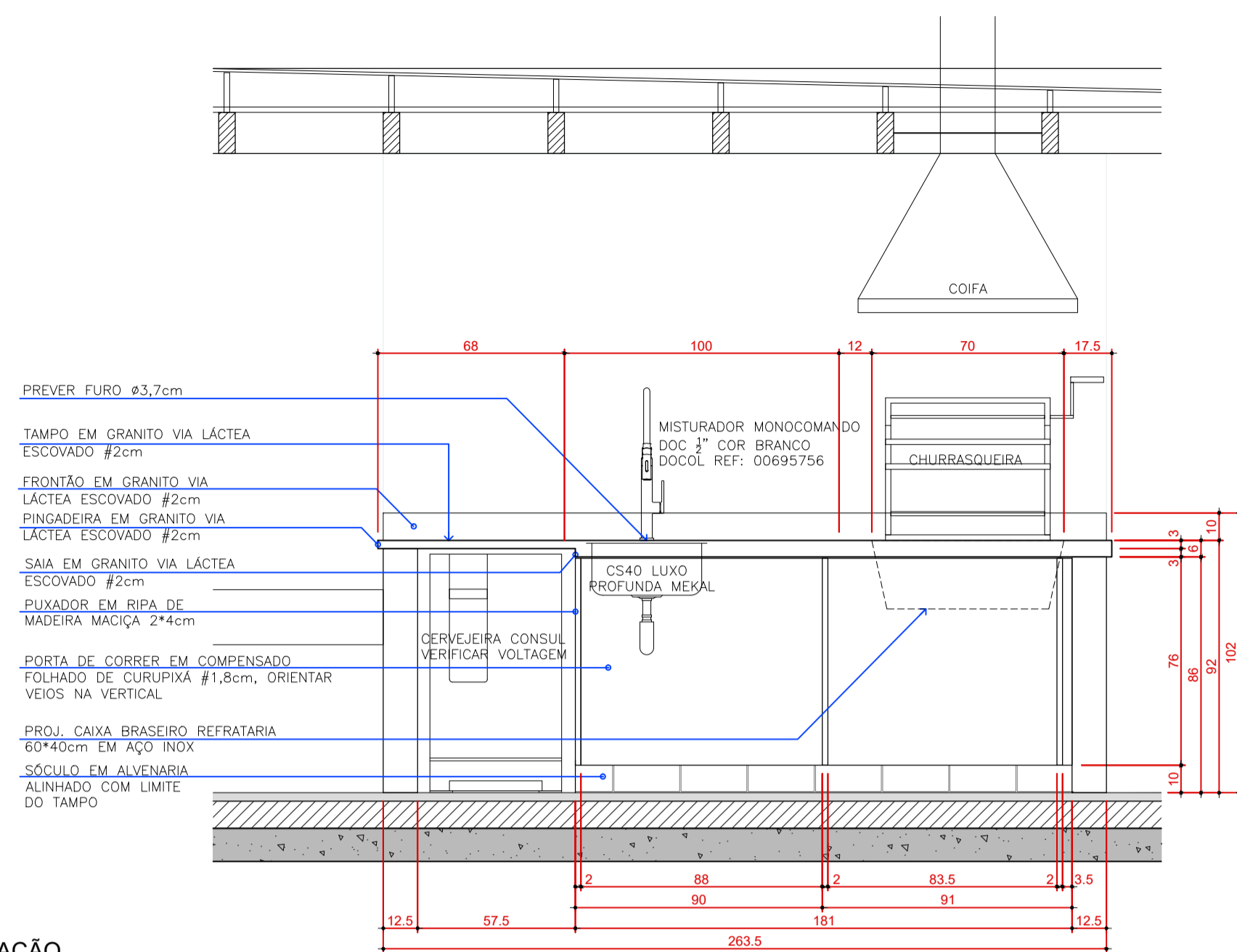

ELEVAÇÃO  
TERRAÇO - ARMÁRIO CHURRASQUEIRA  
ESCALA 1:20

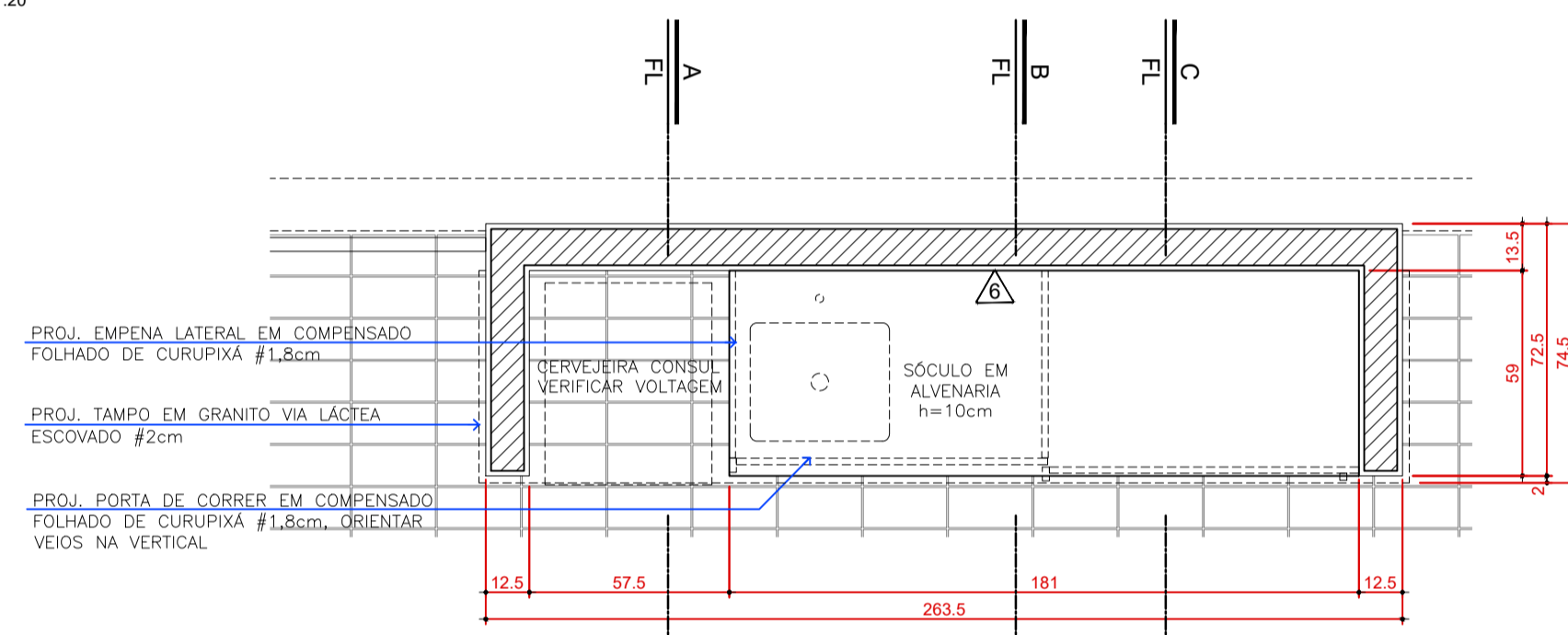
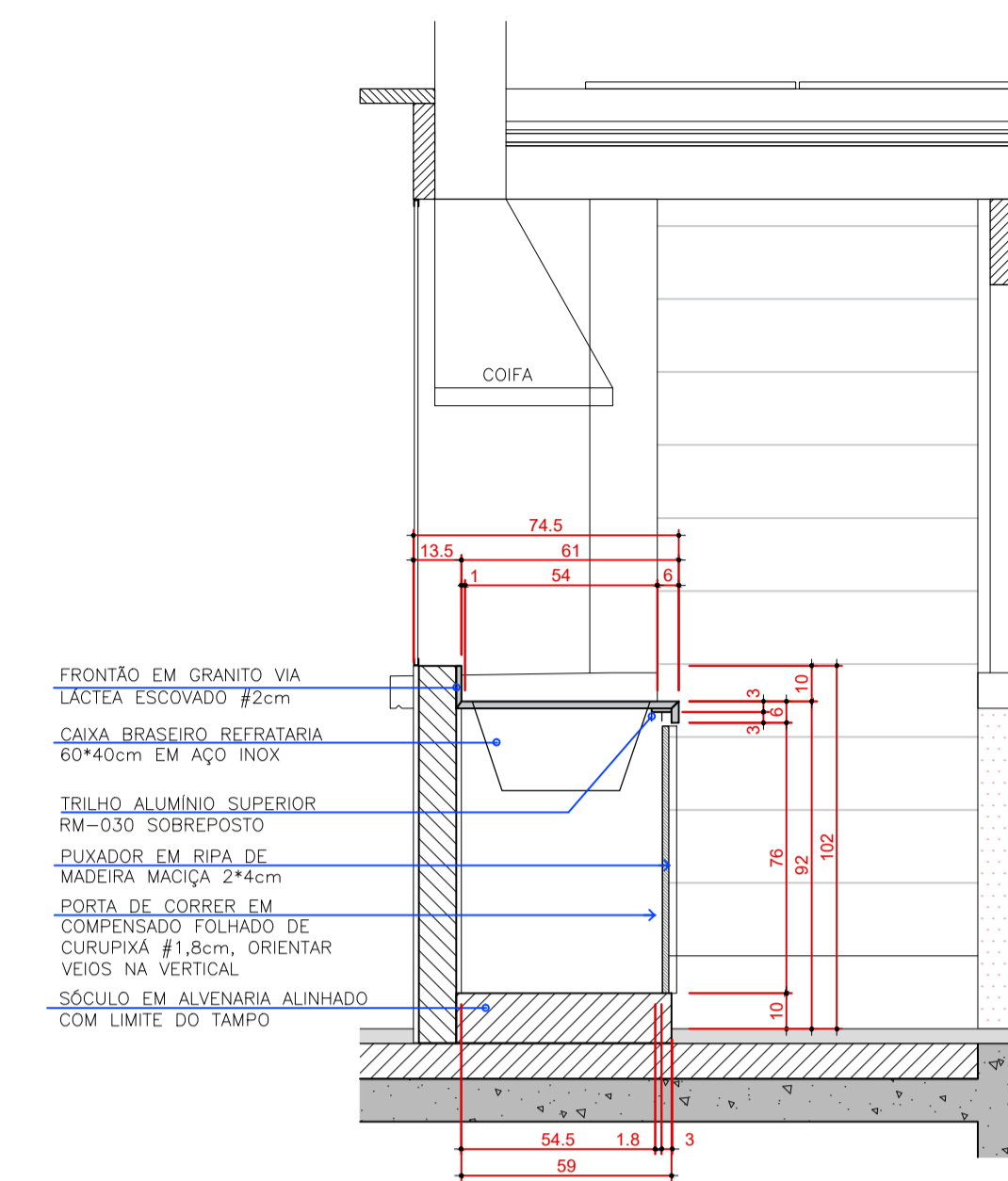
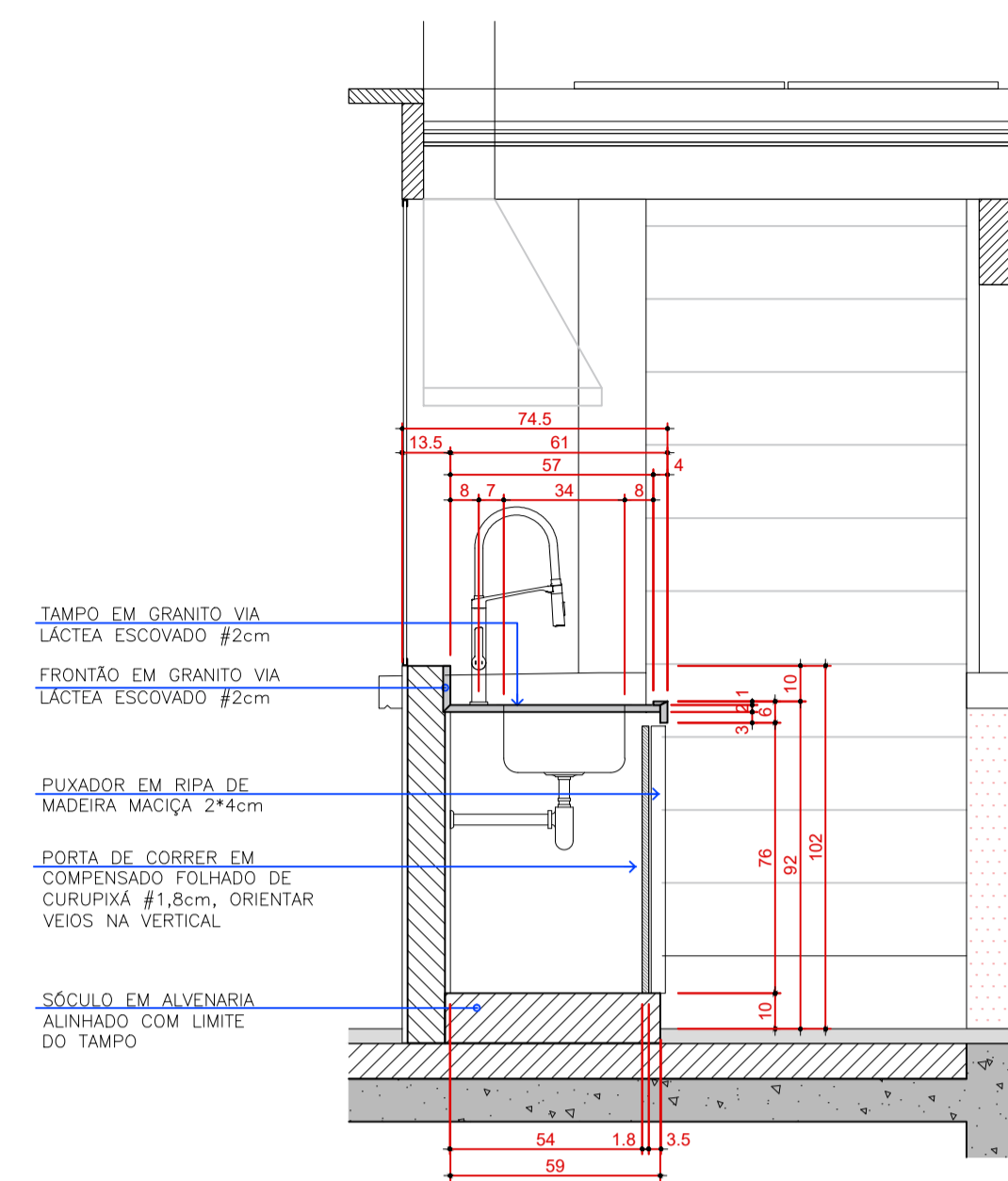
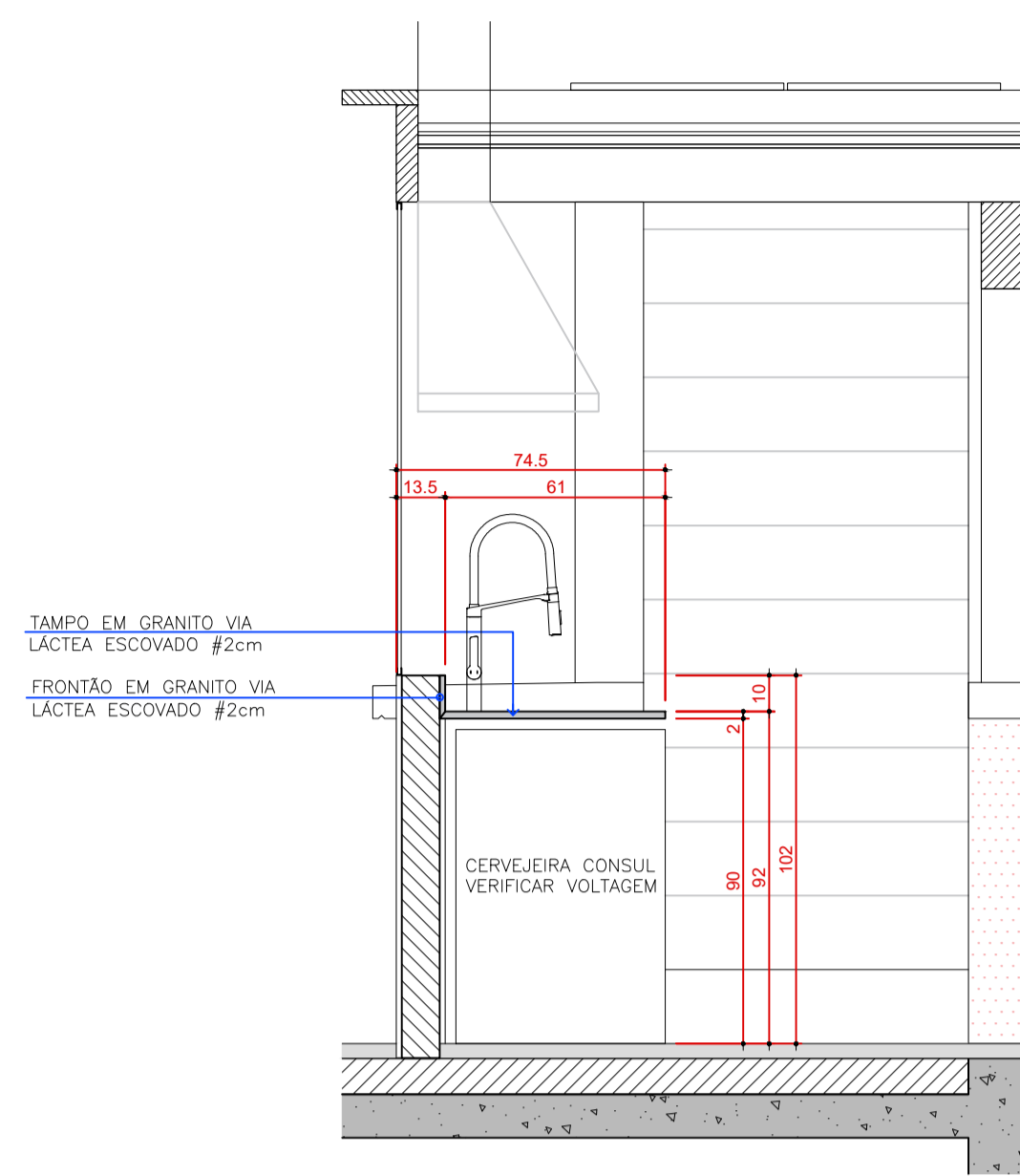

PLANTA SÓCULO  
TERRAÇO - ARMÁRIO CHURRASQUEIRA  
ESCALA 1:20

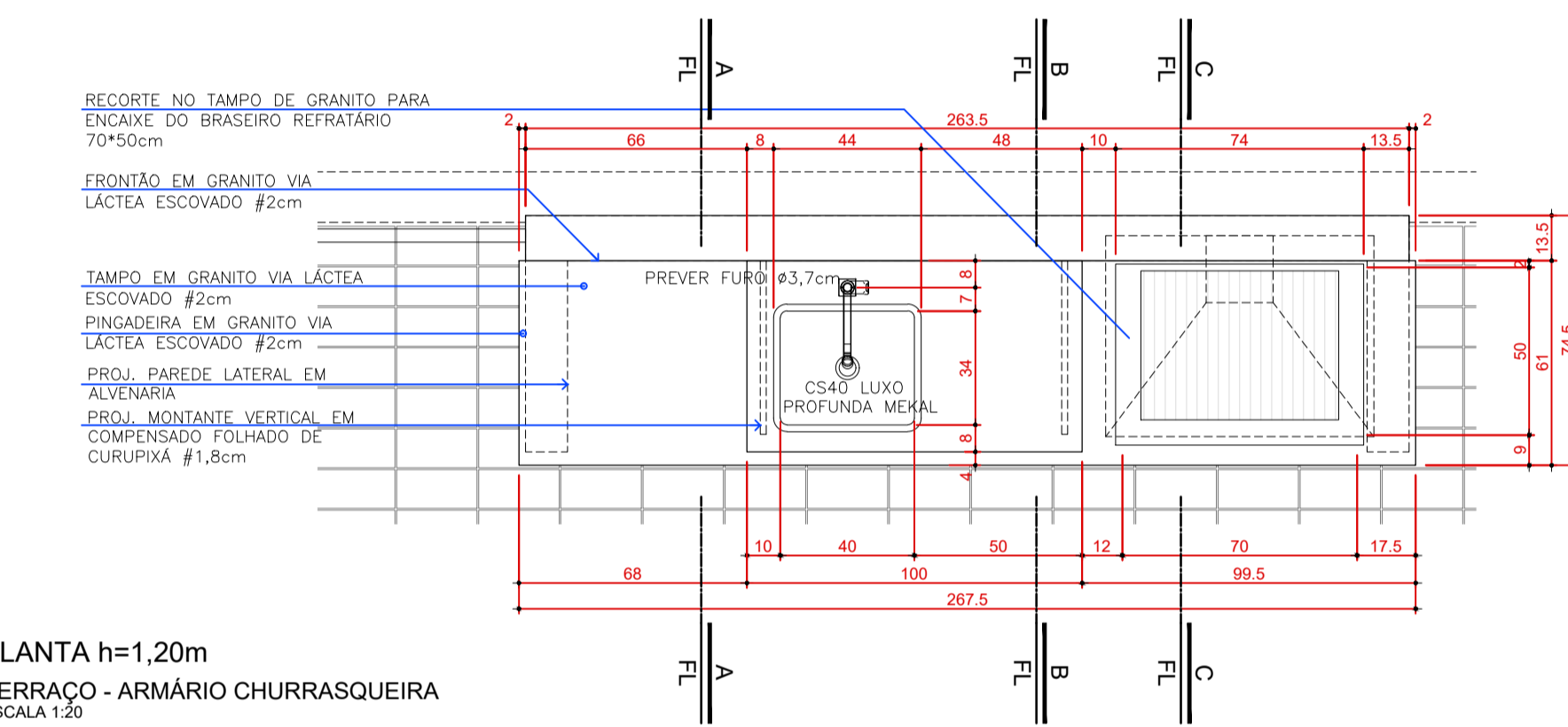

PLANTA h=1,20m  
TERRAÇO - ARMÁRIO CHURRASQUEIRA  
ESCALA 1:20

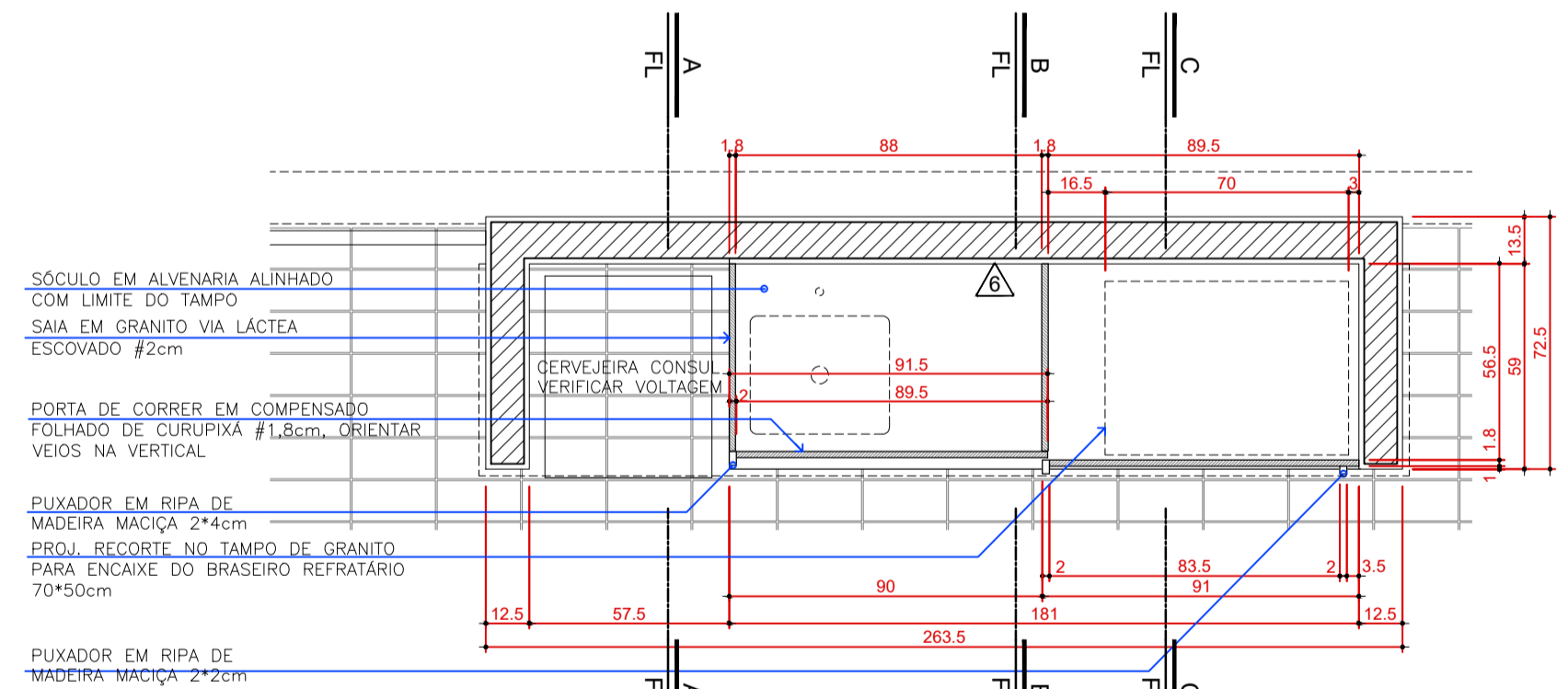

PLANTA h=0,30m  
TERRAÇO - ARMÁRIO CHURRASQUEIRA  
ESCALA 1:20

- NOTAS**
- TODAS AS MEDIDAS DEVEM SER VERIFICADAS EM OBRA.
  - NÃO MEDIR OS DESENHOS. UTILIZAR SOMENTE AS COTAS INDICADAS.
  - EM CASO DE INCOERÊNCIA ENTRE DESENHOS, A ESCALA MAIS AMPLIADA É A QUE VIGORA.
  - TODAS AS ESPECIALIDADES DESENHADAS SÃO APENAS INDICATIVAS, PARA SUA EXECUÇÃO DEVEM SER CONSULTADOS OS PROJETOS DE CADA ESPECIALIDADE.
  - OS VÃOS DE ALVENARIAS PARA INSTALAÇÃO DAS ESQUADRIAS DEVERÃO SER REVISTOS PELA CONSTRUTORA NO ATO DA EXECUÇÃO.
  - QUALQUER MUDANÇA DE PROJETO E ESPECIFICAÇÃO DEVE SER SUBMETIDA À APROVAÇÃO DOS ARQUITETOS.

REVISÃO	MODIFICAÇÃO
R09	MODIFICAÇÃO
R08	MODIFICAÇÃO
R07	MODIFICAÇÃO
R06	MODIFICAÇÃO
R05	MODIFICAÇÃO
R04	MODIFICAÇÃO
R03	MODIFICAÇÃO
R02	MODIFICAÇÃO
R01	MODIFICAÇÃO
R00	MODIFICAÇÃO
REVISÃO	MODIFICAÇÃO



**RESIDÊNCIA REGIANE E XICO BUNY**  
Lote 2, quadra 13, Vila de São Fernando, Cotia, SP

PROJETO EXECUTIVO  
TERRAÇO DECK - ARMÁRIO CHURRASQUEIRA  
MARCENARIA

DATA: 11/02/21  
ESCALA: 1:20  
REVISÃO: 03  
COORDENADOR: DENIS JOELSONS  
REVISOR: JOÃO CARLOS  
CÓDIGO: RESVP

**MAR**  
06

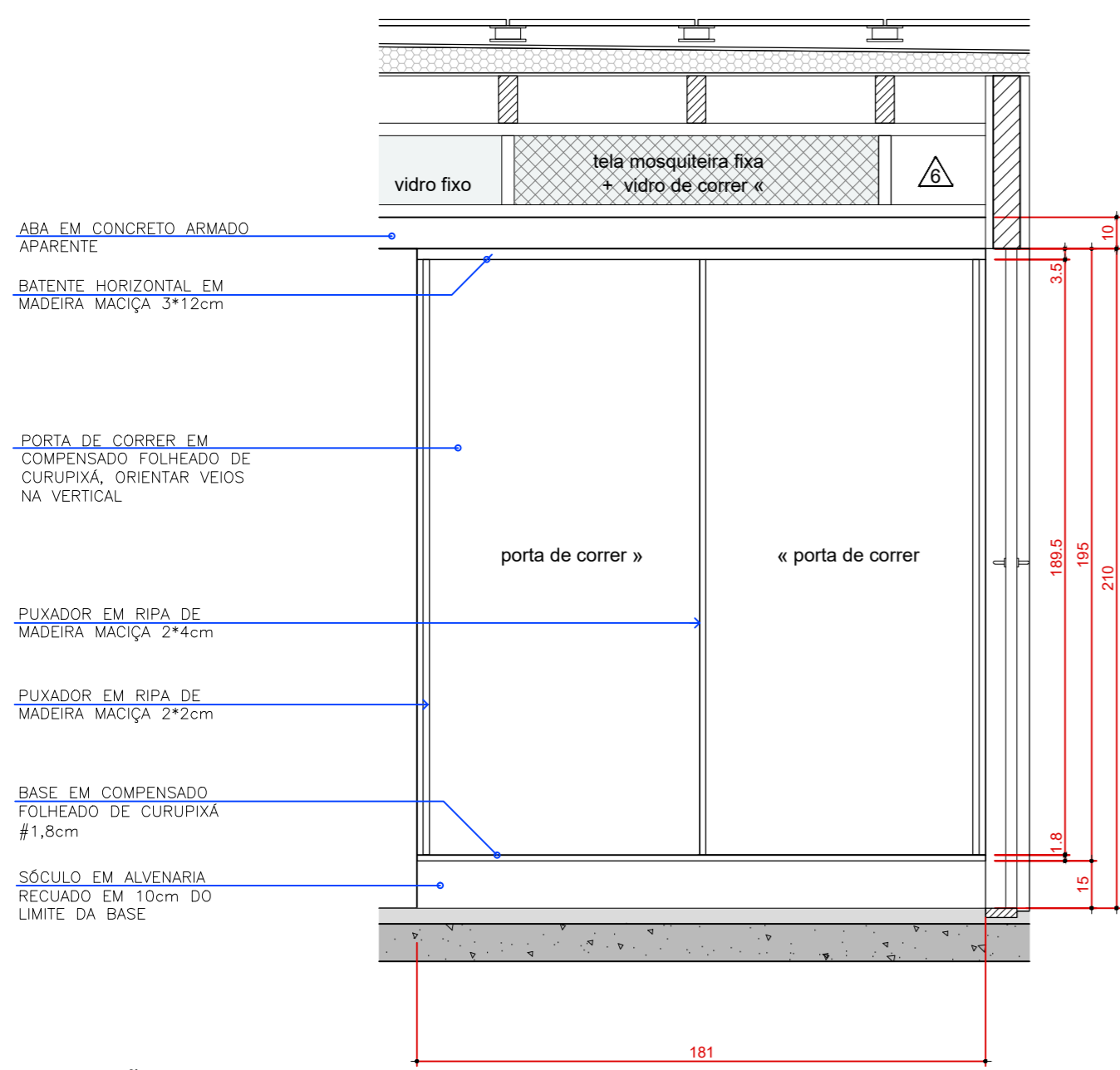

**ELEVAÇÃO**  
**QUARTO 03 - ARMÁRIO**  
 ESCALA 1:20

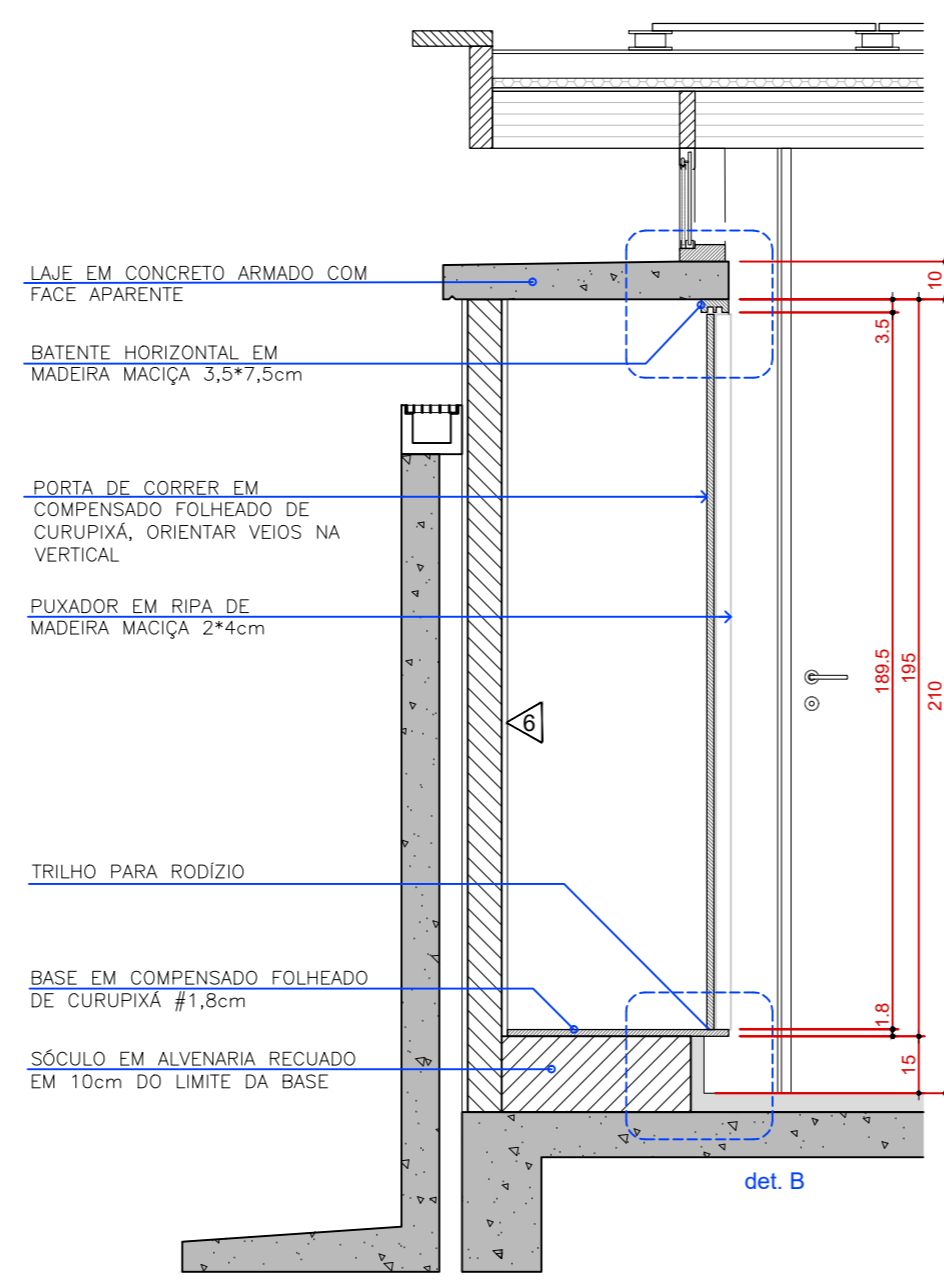

**CORTE AA**  
**QUARTO 03 - ARMÁRIO**  
 ESCALA 1:20

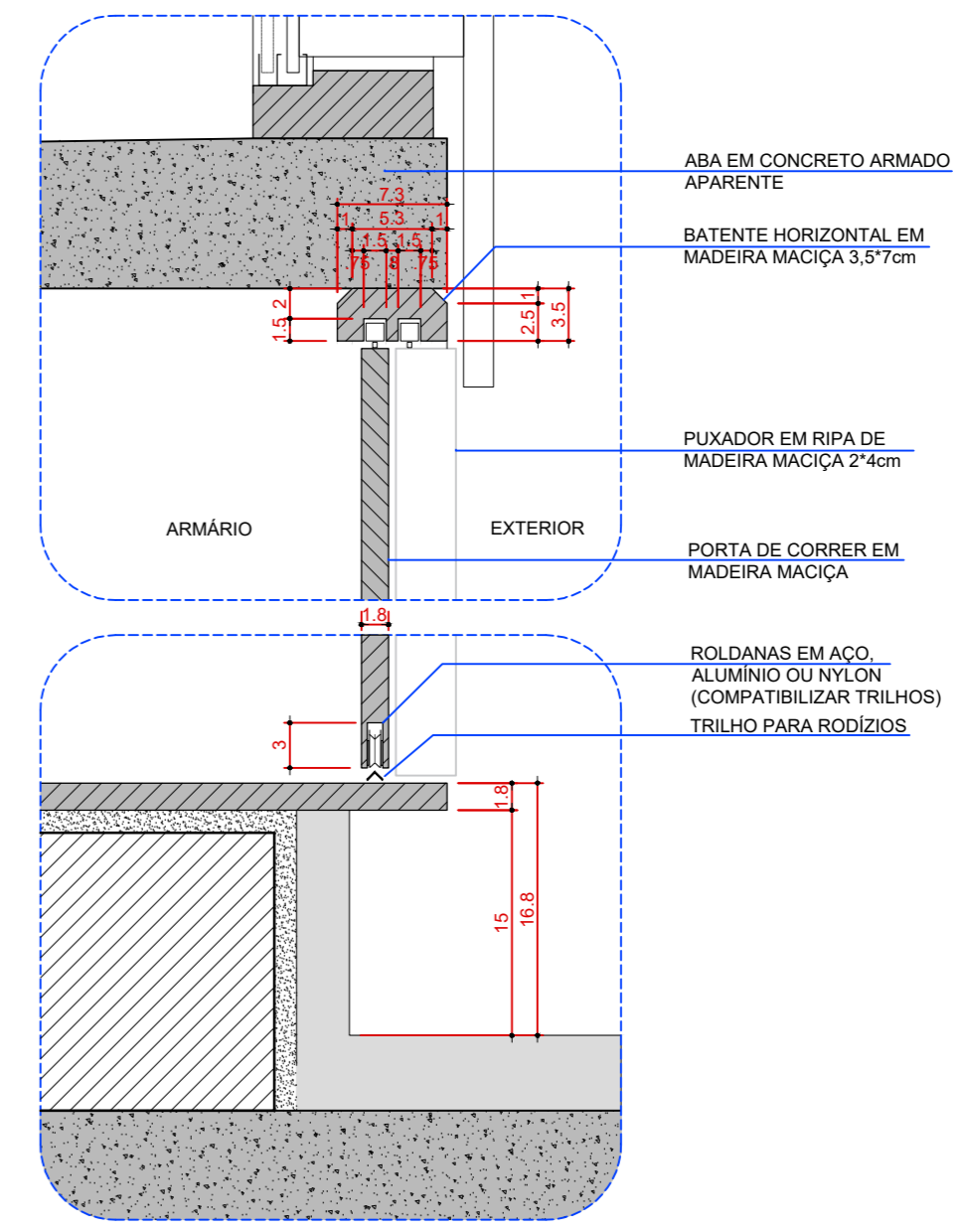

**DET B**  
**CORTE AA**  
 ESCALA 1:5

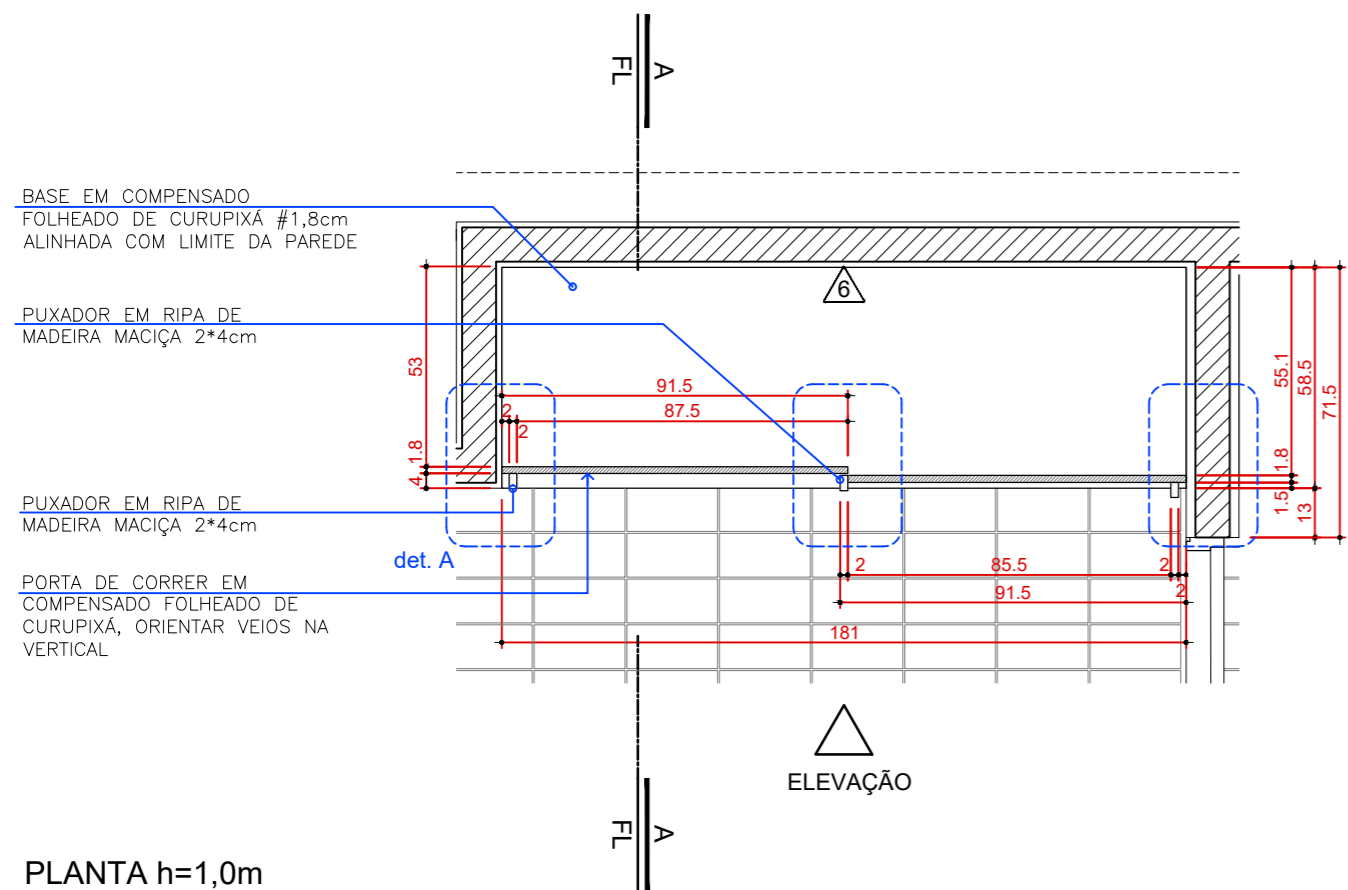

**PLANTA h=1,0m**  
**QUARTO 03 - ARMÁRIO**  
 ESCALA 1:20

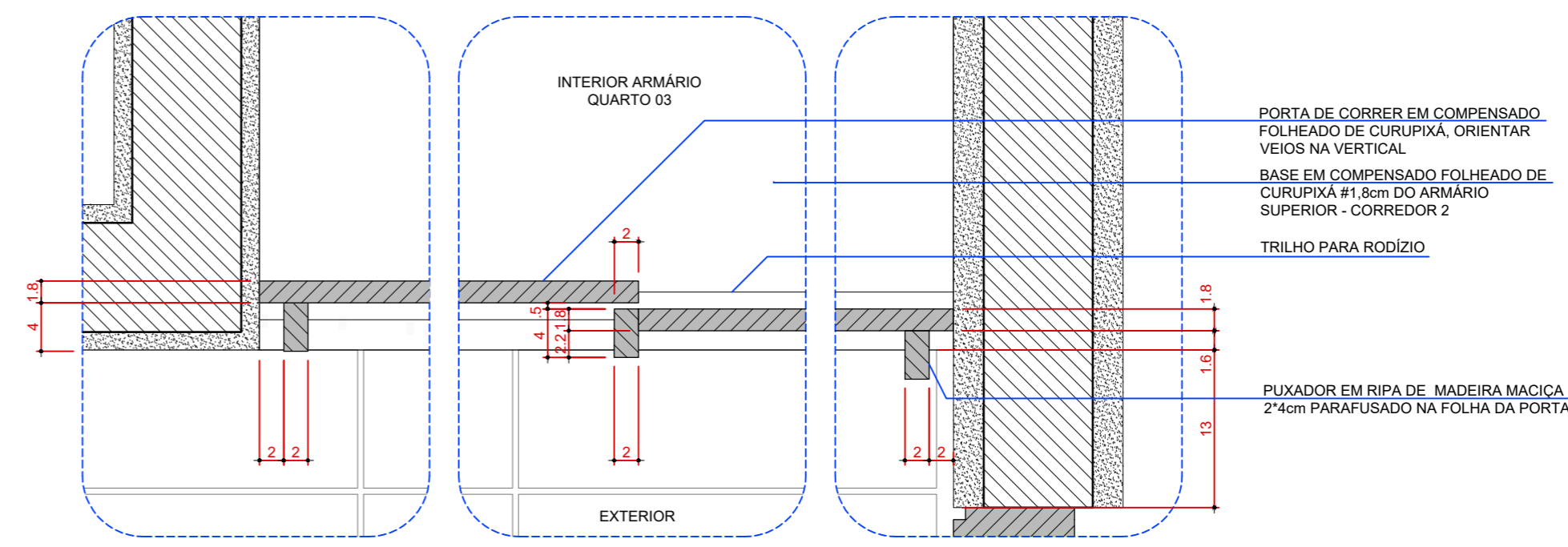

**DET A**  
**PLANTA**  
 ESCALA 1:5

**NOTAS**

- TODAS AS MEDIDAS DEVEM SER VERIFICADAS EM OBRA.
- NÃO MEDIR OS DESENHOS. UTILIZAR SOMENTE AS COTAS INDICADAS.
- EM CASO DE INCOERÊNCIA ENTRE DESENHOS, A ESCALA MAIS AMPLIADA É A QUE VIGORA.
- TODAS AS ESPECIALIDADES DESENHADAS SÃO APENAS INDICATIVAS. PARA SUA EXECUÇÃO DEVEM SER CONSULTADOS OS PROJETOS DE CADA ESPECIALIDADE.
- OS VÃOS DE ALVENARIAS PARA INSTALAÇÃO DAS ESQUADRIAS DEVERÃO SER REVISTOS PELA CONSTRUTORA NO ATO DA EXECUÇÃO.
- QUALQUER MUDANÇA DE PROJETO E ESPECIFICAÇÃO DEVE SER SUBMETIDA À APROVAÇÃO DOS ARQUITETOS.

R09	MODIFICAÇÃO
R08	MODIFICAÇÃO
R07	MODIFICAÇÃO
R06	MODIFICAÇÃO
R05	MODIFICAÇÃO
R04	MODIFICAÇÃO
R03	MODIFICAÇÃO
R02	MODIFICAÇÃO
R01	MODIFICAÇÃO
R00	MODIFICAÇÃO
REVISÃO	MODIFICAÇÃO

**RESIDÊNCIA REGIANE E XICO BUNY**  
 Lote 2, quadra 13. Vila de São Fernando, Cotia, SP



**PROJETO EXECUTIVO**  
**QUARTO 03 - ARMÁRIO**  
**MARCCENARIA**

DATA 11/2021  
 ESCALA 1:20  
 REVISÃO 03  
 COORDENADOR DENIS  
 DESENHO JOÃO  
 CÍDIO RESVIF

**MAR**  
 12



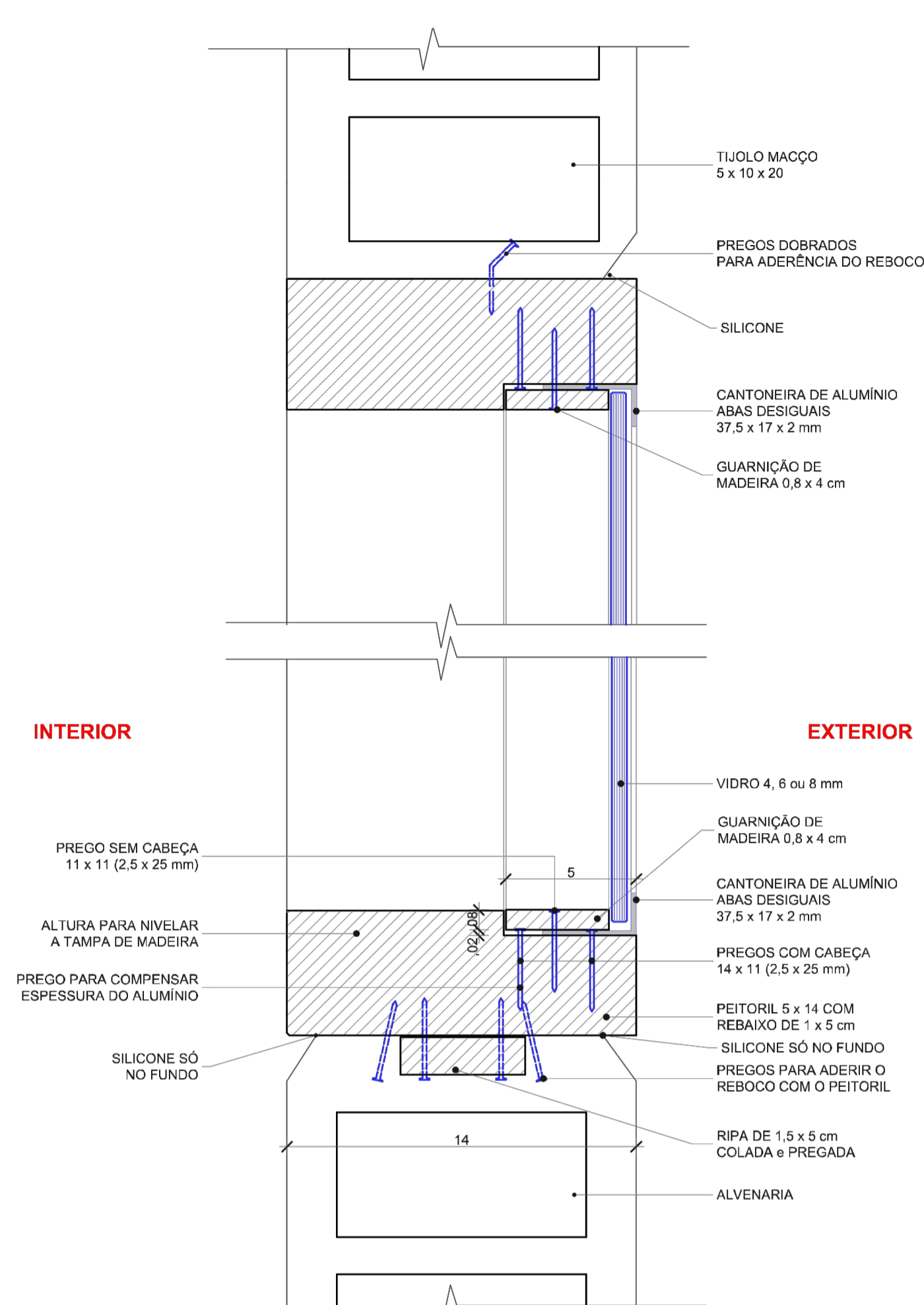

**DETALHE 01 - VIDRO FIXO EM BATENTE DE MADEIRA**  
 APLICADO HORIZONTALMENTE E VERTICALMENTE  
 SEGUIR MEDIDAS DA AMPLIAÇÃO DO CAIXILHO EM QUESTÃO  
 ESCALA 1:2

C01	257 X 66 164	1 unidade - área de serviço montantes e batentes em madeira, vidro fixo e vidro de correr em trilho de alumínio anodizado fosco cor champagne "tipo box"
C02	119 X 66 164	1 unidade - área de serviço montantes e batentes em madeira, vidro fixo e vidro de correr em trilho de alumínio anodizado fosco cor champagne "tipo box"
C03	30 X 66 164	2 unidades - lavabo batentes em cantoneira de alumínio anodizado fosco cor champagne - vidro temperado pivotante com ferragem tipo "bixider"

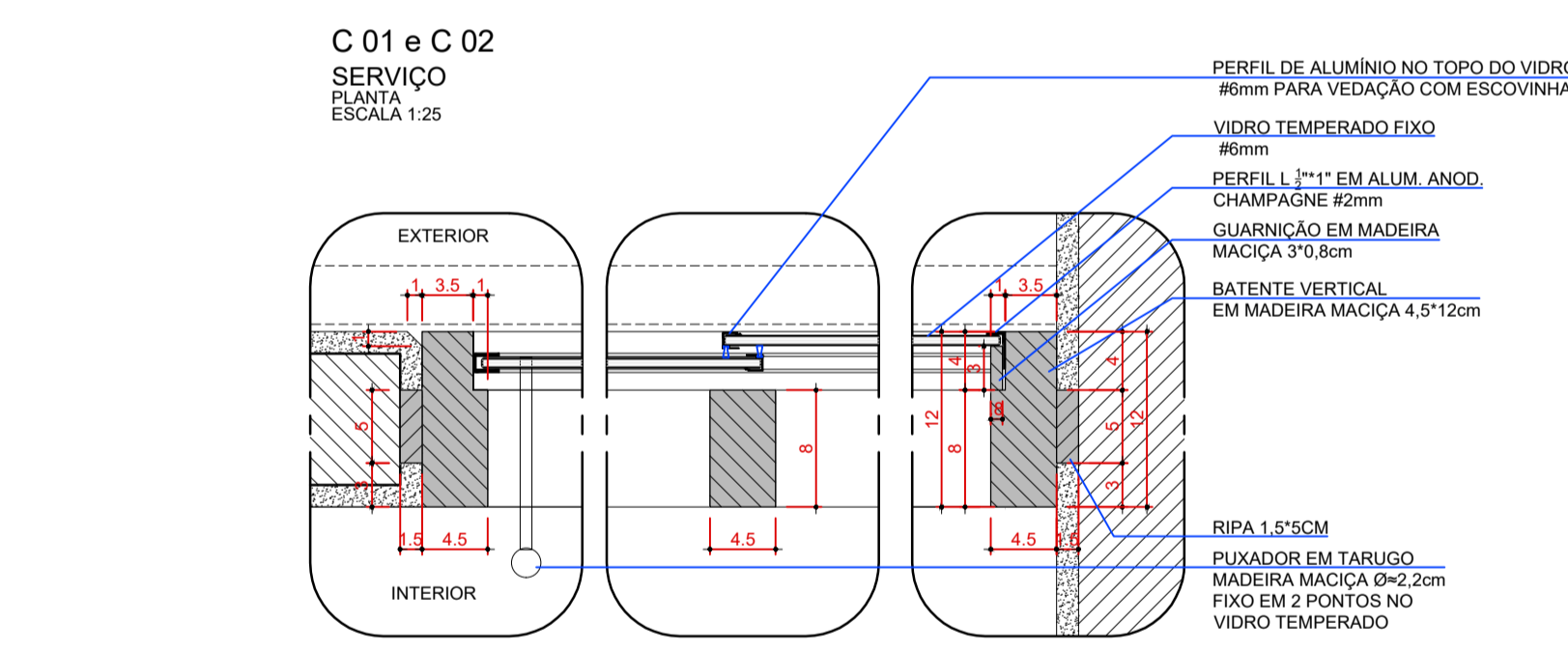
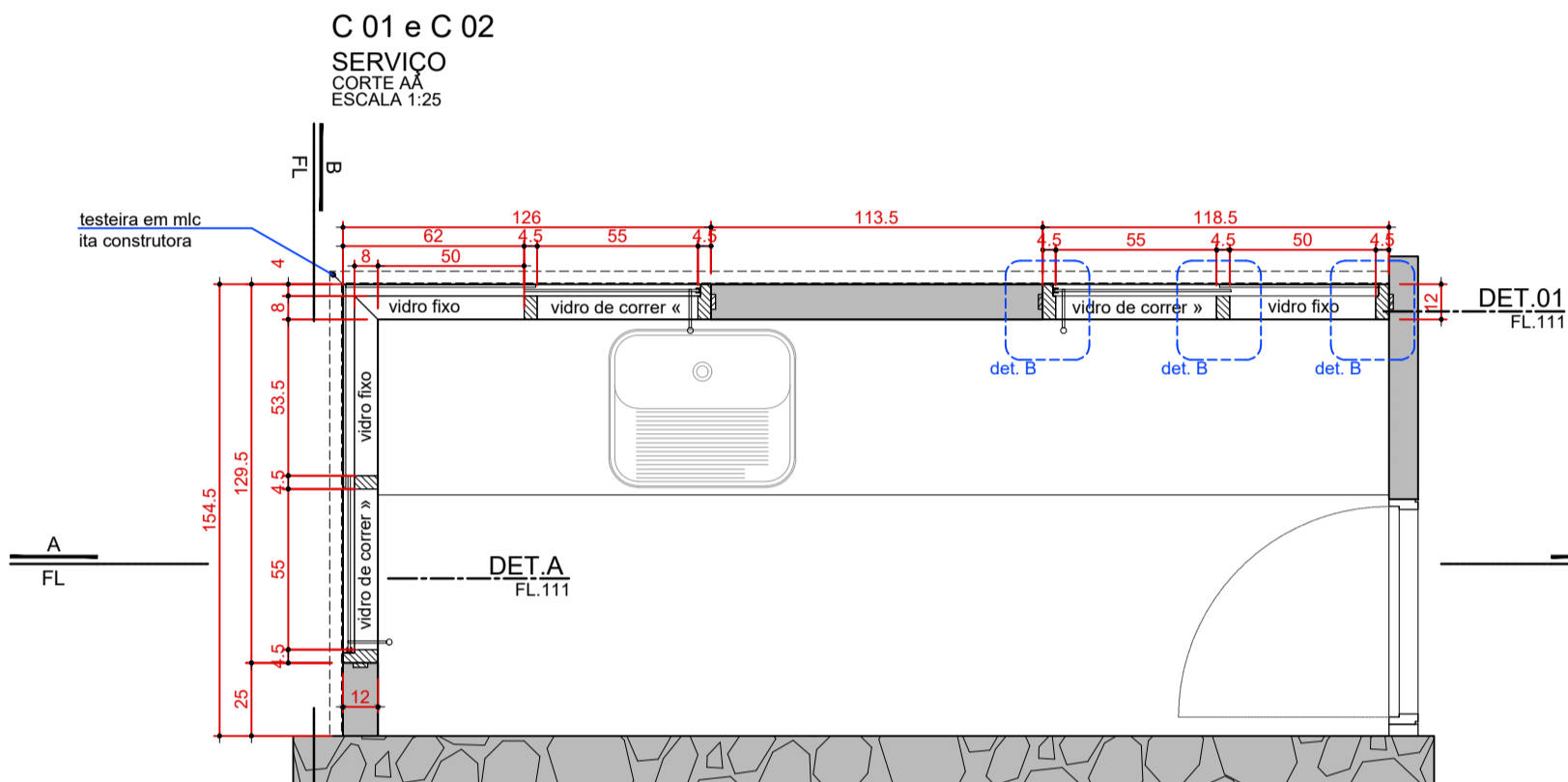
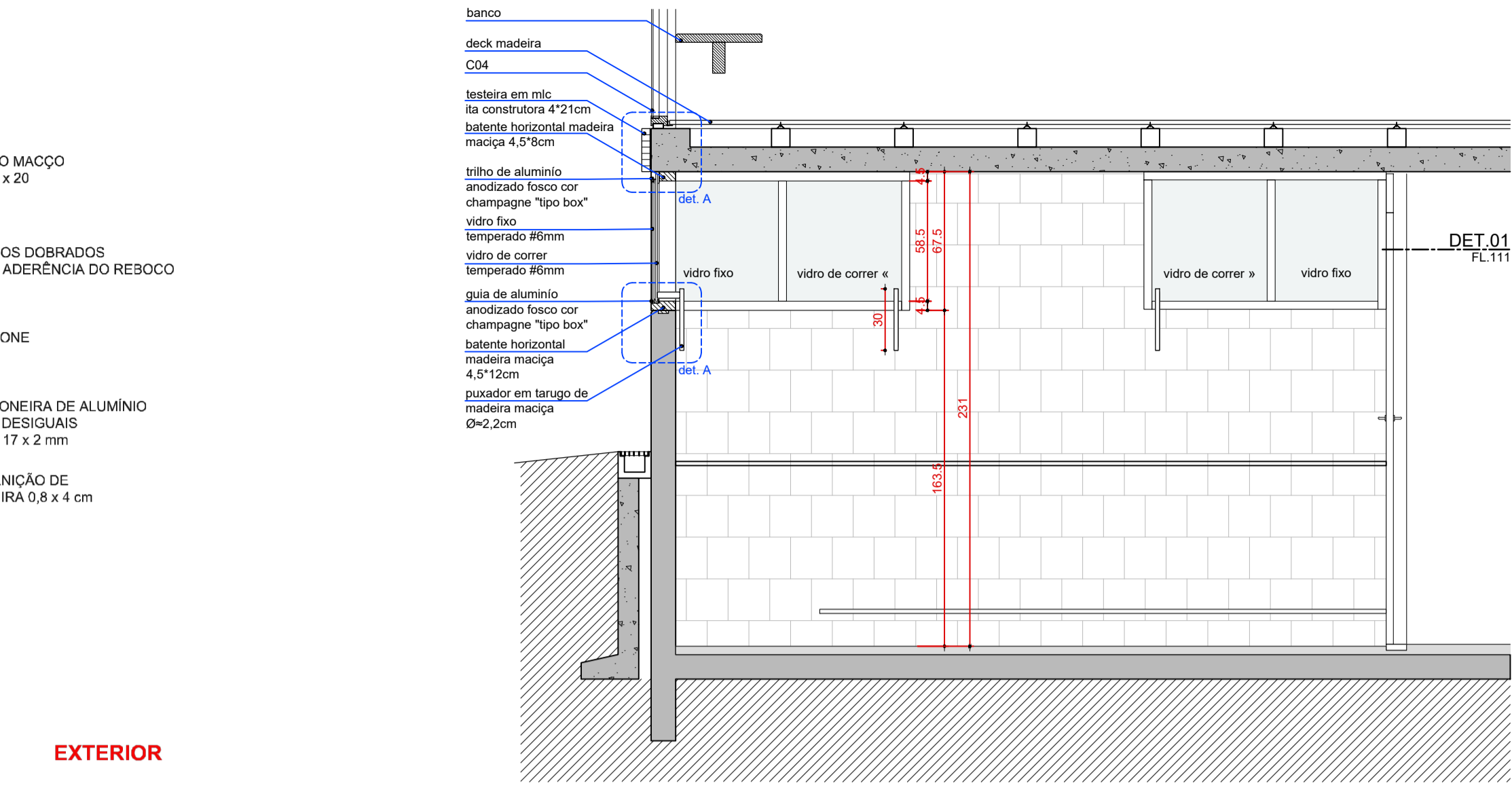

**C 01 e C 02 - DET B**  
PLANTA  
ESCALA 1:5

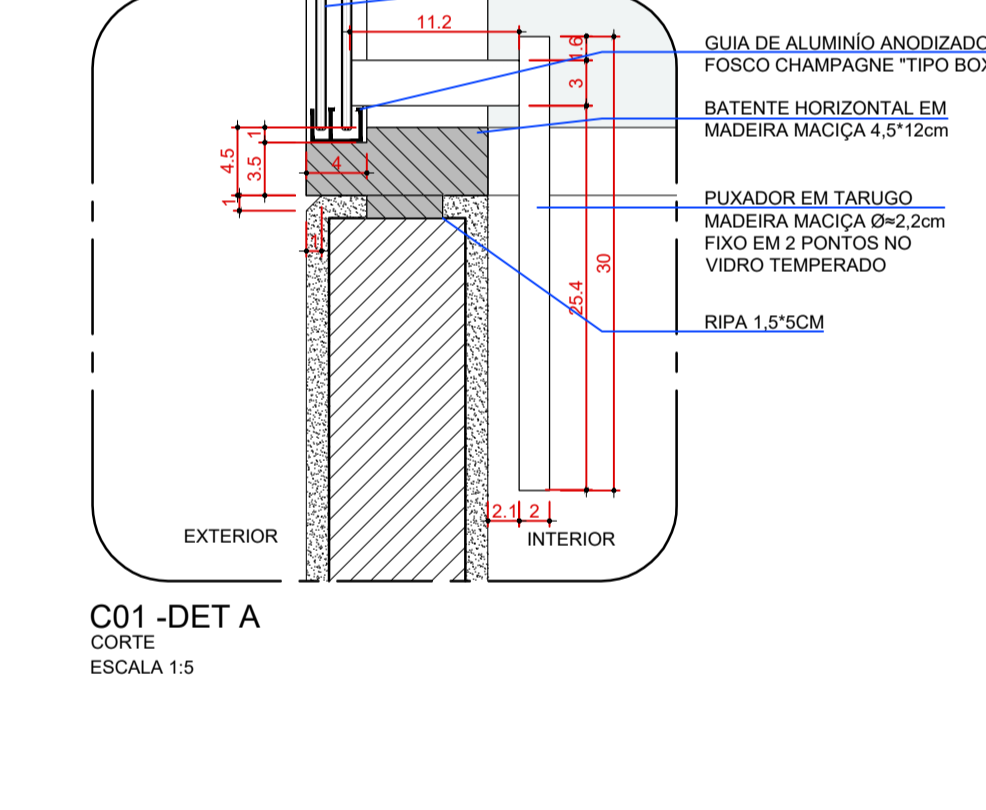
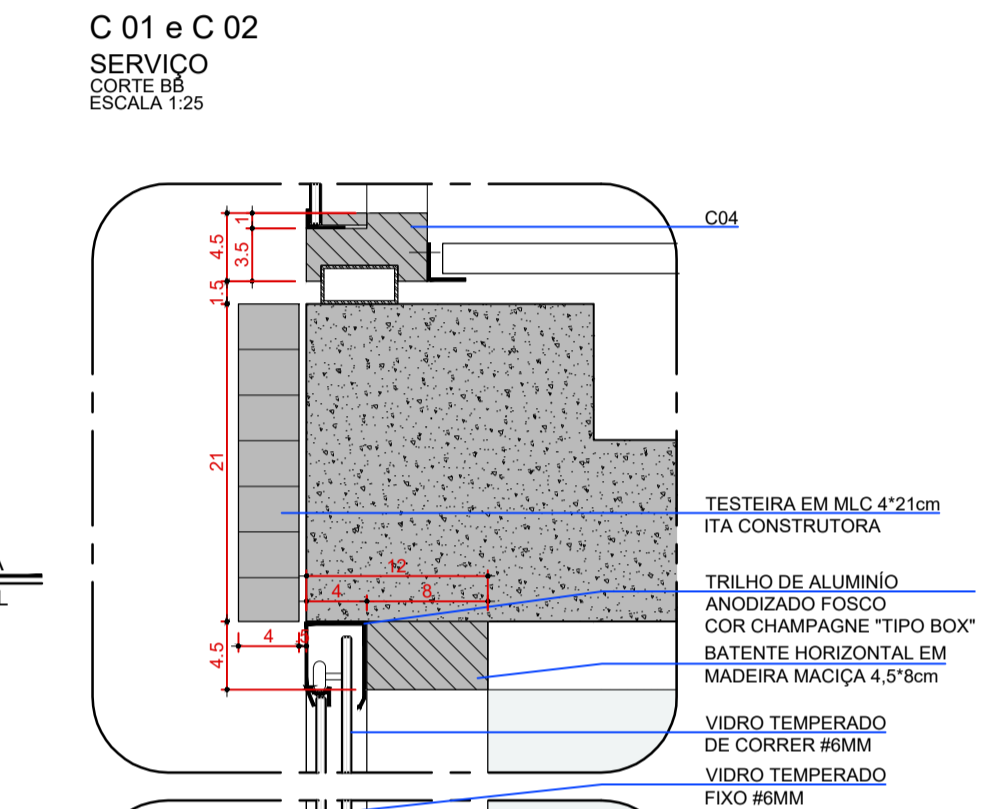
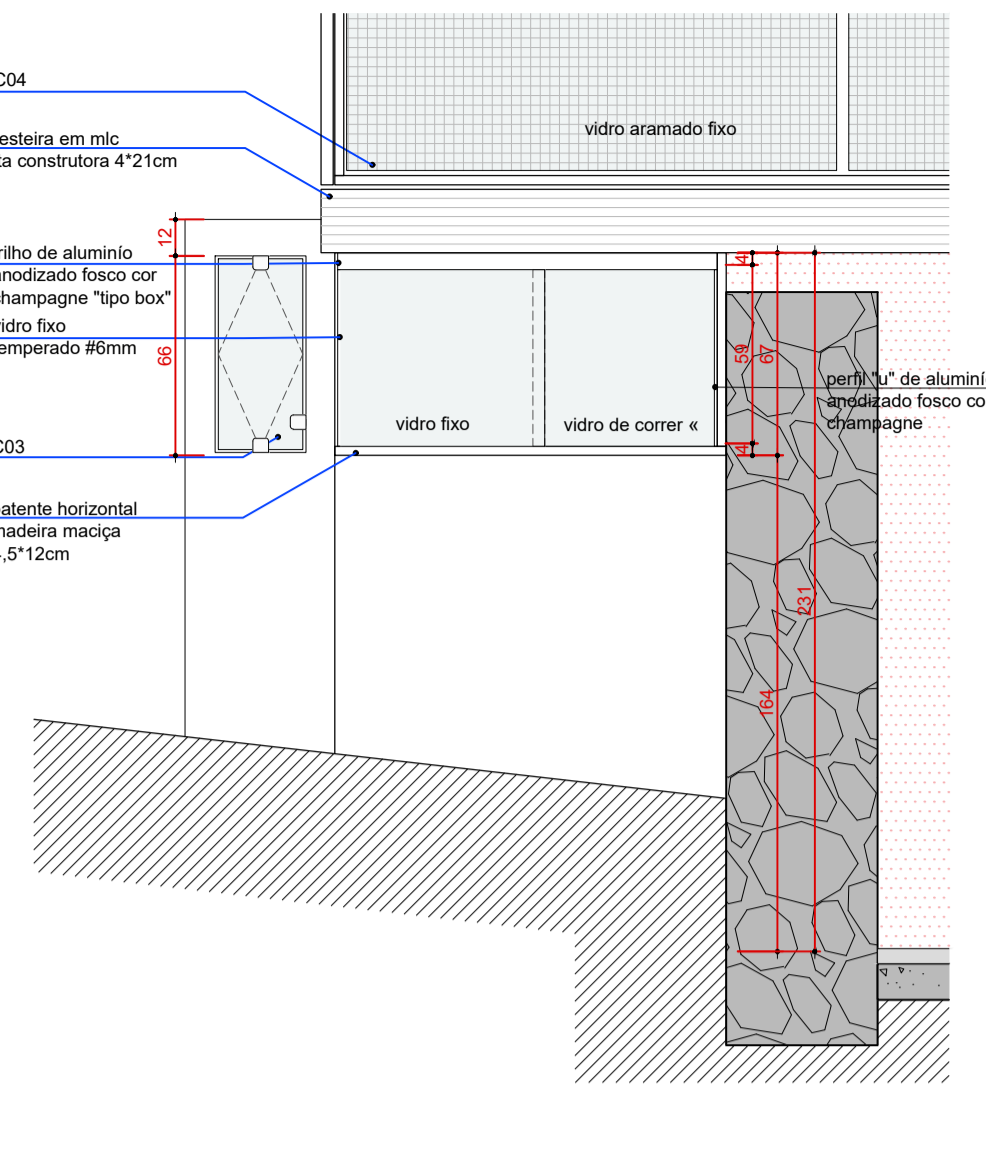

**C 01 - DET A**  
CORTE  
ESCALA 1:5

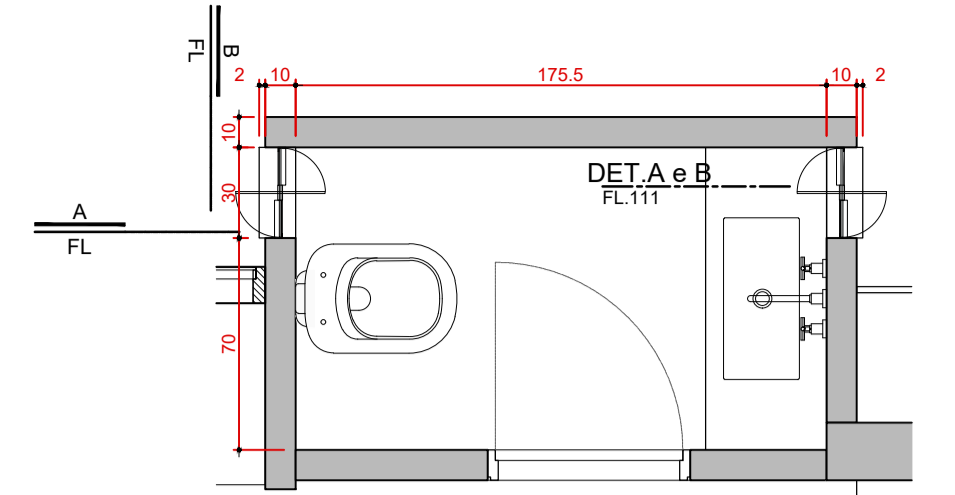

**C 03 - DET A**  
PLANTA  
ESCALA 1:5

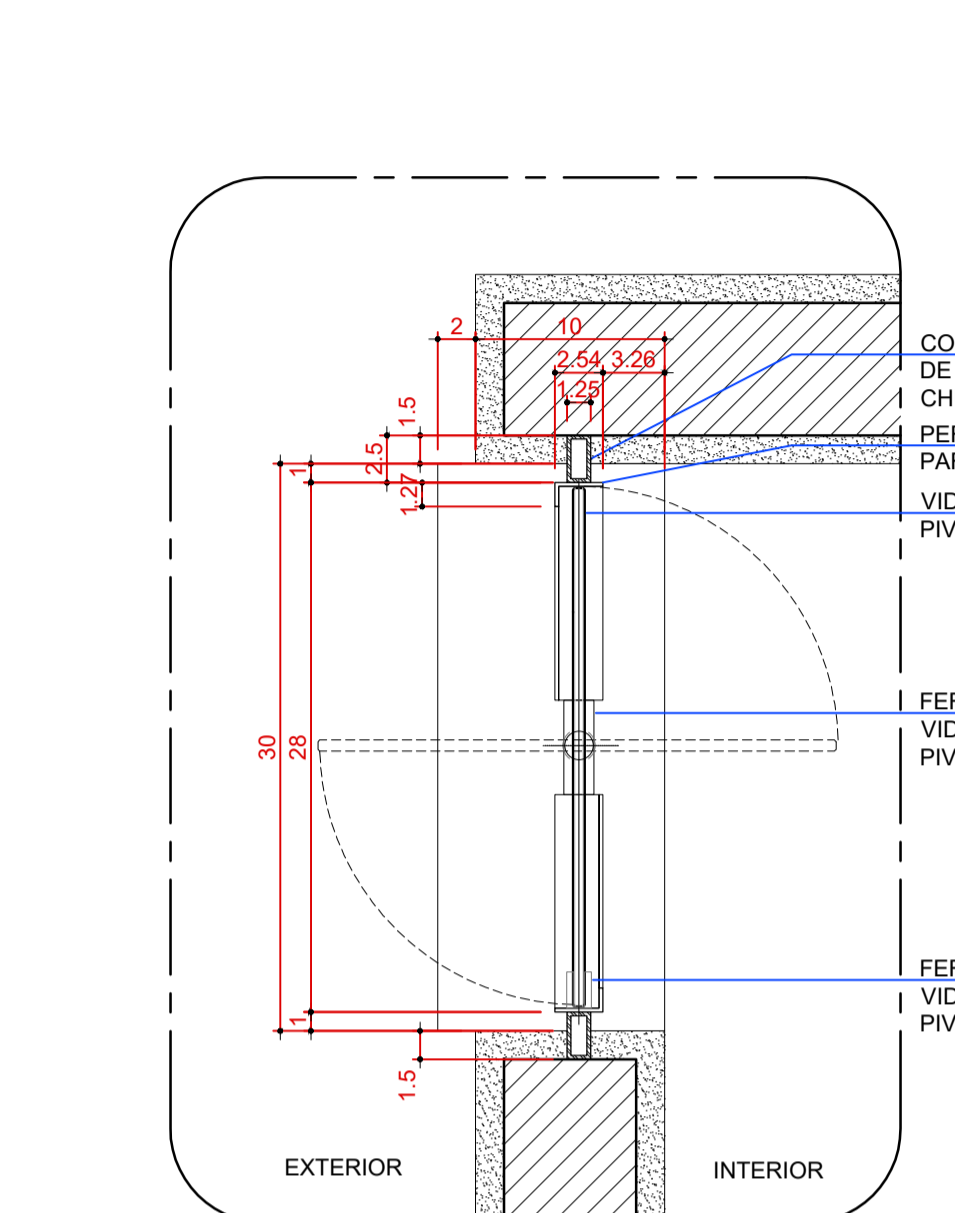

**C 03 - DET A**  
PLANTA  
ESCALA 1:5

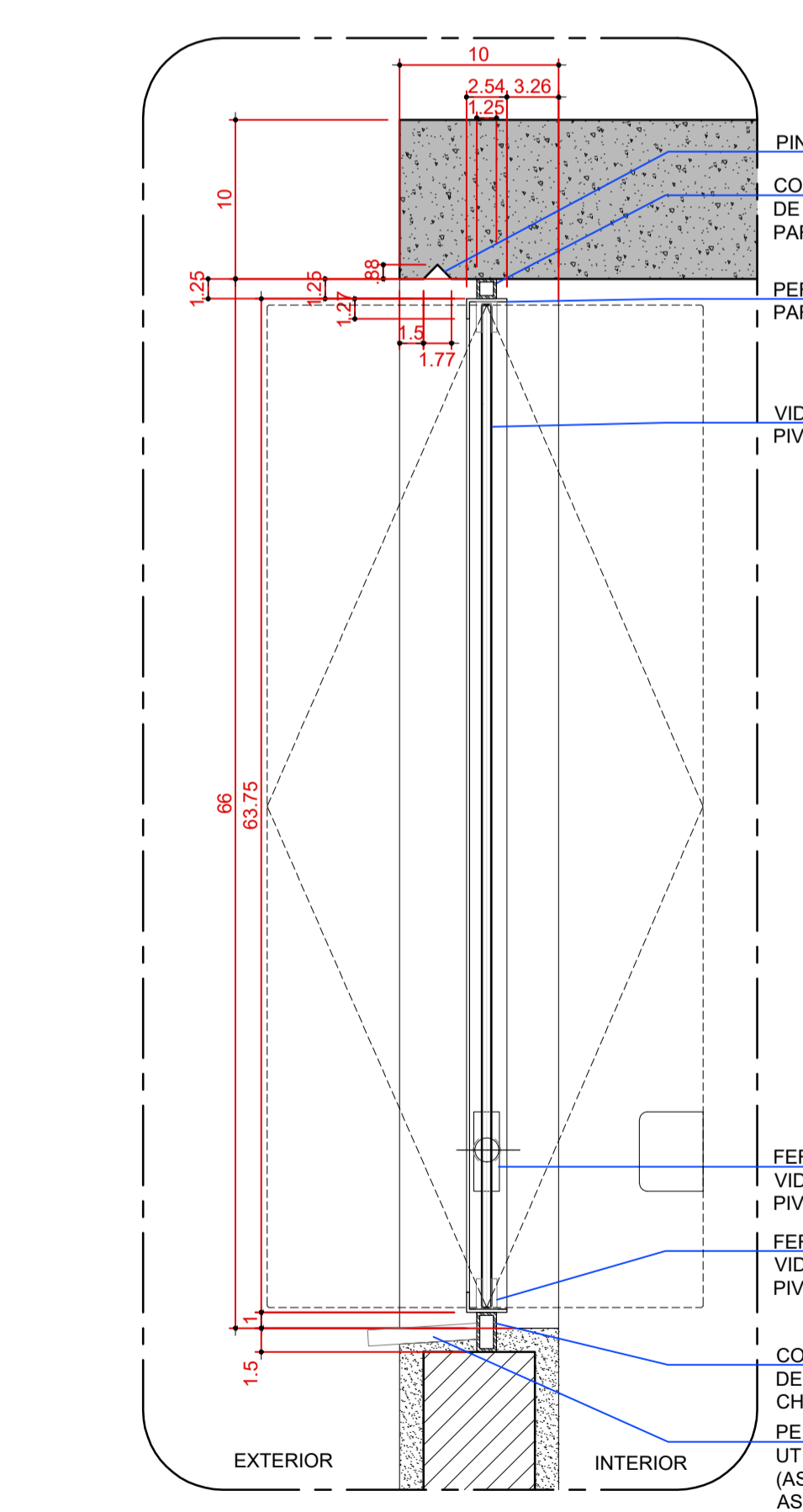

**C 03 - DET. B**  
CORTE  
ESCALA 1:5

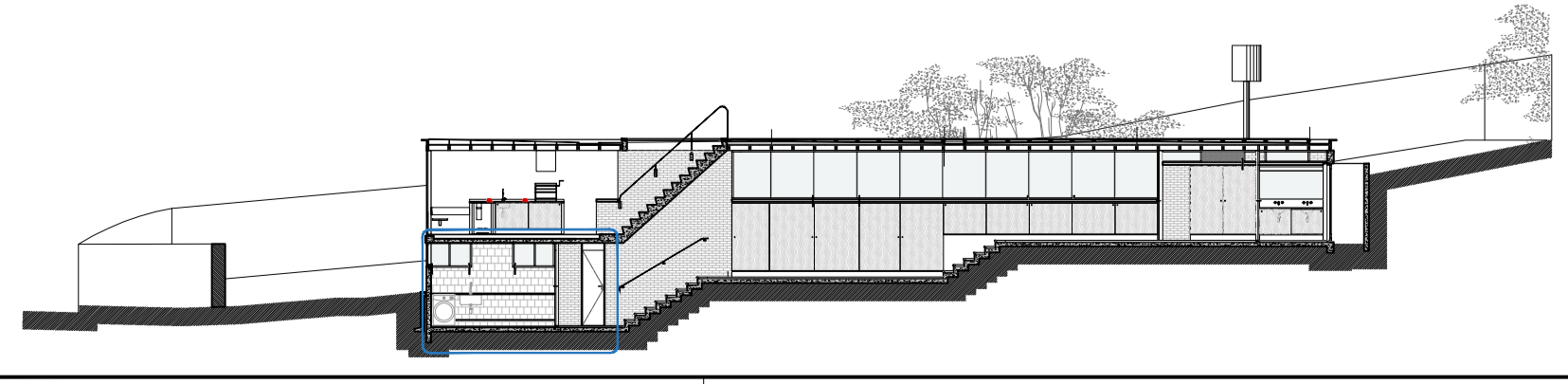

**NOTAS**

- TODAS AS MEDIDAS DEVEM SER VERIFICADAS EM OBRA
- NÃO MEDIR OS DESENHOS. UTILIZAR SOMENTE AS COTAS INDICADAS.
- EM CASO DE INCOERÊNCIA ENTRE DESENHOS, A ESCALA MAIS AMPLIADA É A QUE VIGORA.
- TODAS AS ESPECIALIDADES DESENHADAS SÃO APENAS INDICATIVAS, PARA SUA EXECUÇÃO DEVEM SER CONSULTADOS OS PROJETOS DE CADA ESPECIALIDADE.
- OS VÃOS DE ALVENARIAS PARA INSTALAÇÃO DAS ESQUADRIAS DEVERÃO SER REVISTOS PELA CONSTRUTORA NO ATO DA EXECUÇÃO.
- QUALQUER MUDANÇA DE PROJETO E ESPECIFICAÇÃO DEVE SER SUBMETIDA À APROVAÇÃO DOS ARQUITETOS.

REVISÃO	MODIFICAÇÃO
R09	MODIFICAÇÃO
R08	MODIFICAÇÃO
R07	MODIFICAÇÃO
R06	MODIFICAÇÃO
R05	MODIFICAÇÃO
R04	MODIFICAÇÃO
R03	MODIFICAÇÃO
R02	MODIFICAÇÃO
R01	MODIFICAÇÃO
R00	MODIFICAÇÃO

**RESIDÊNCIA REGIANE E XICO BUNY**  
 Lote 2, quadra 13, Vila de São Fernando, Cotia, SP

**PROJETO EXECUTIVO**  
 CAIXILHOS 01, 02 e 03  
 AMPLIAÇÕES

**ARQUITETOS**

DATA: 03/02/21  
 ESCALA: 1:25 e 1:5  
 REVISÃO: 01  
 COORDENADOR: DENIS  
 DESENHADOR: DENIS  
 CÓDIGO: RESVP

**CAIX**  
01

DENIS JOELSONS ARQUITETOS | RUA JAGUARIBE, 465 CJ-11 | 11 994812709 | SÃO PAULO - SP | denis@denisjso.com

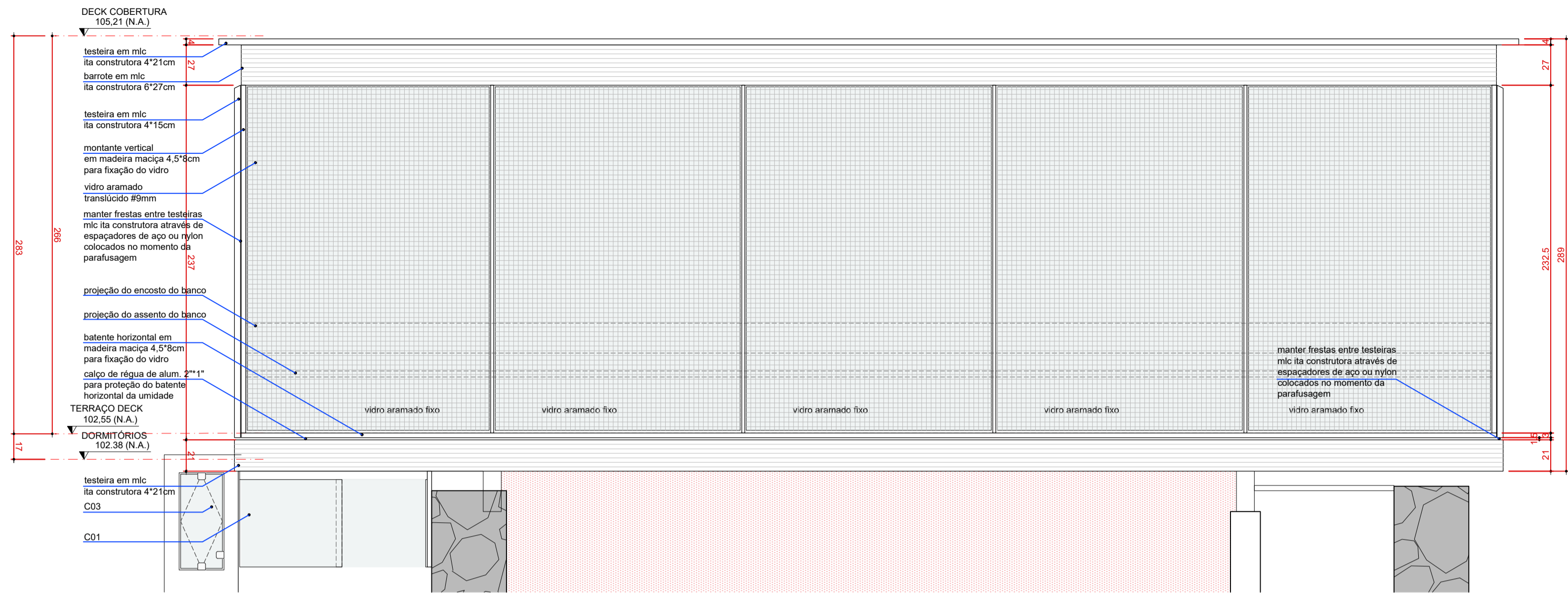

C 04  
TERRAÇO DECK  
VISTA AA  
ESCALA 1:25

C 04  
TERRAÇO DECK  
CORTE BB  
ESCALA 1:25

C 04  
TERRAÇO DECK  
CORTE CC  
ESCALA 1:25

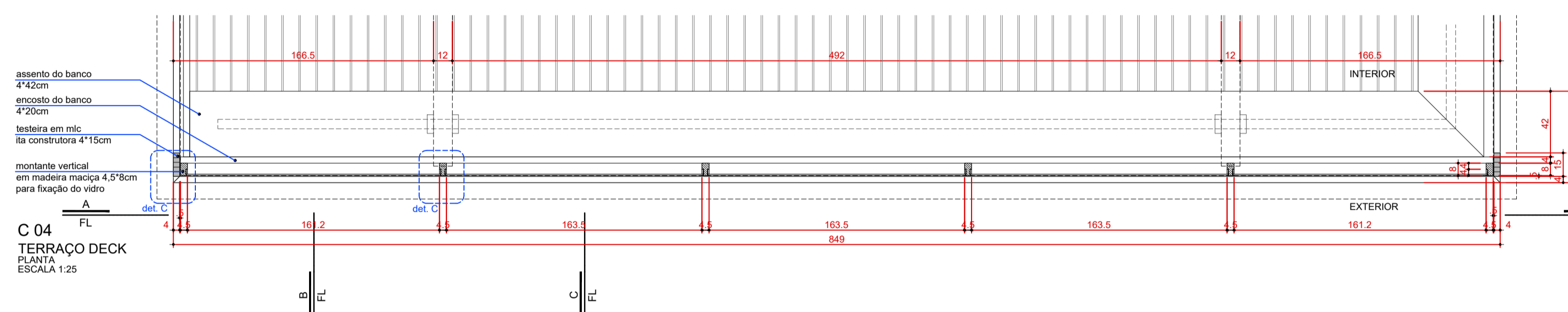
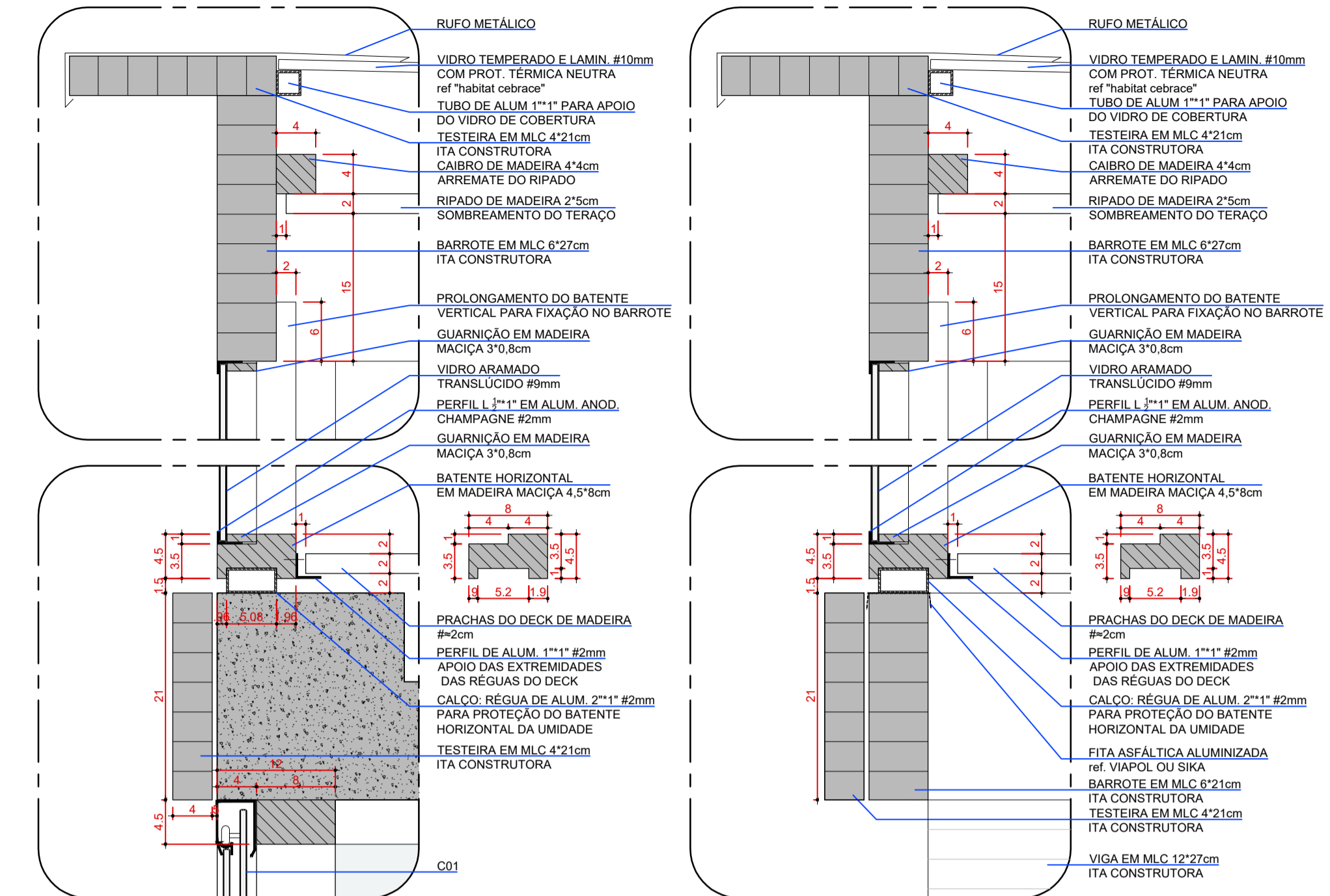

C 04  
TERRAÇO DECK  
PLANTA  
ESCALA 1:25

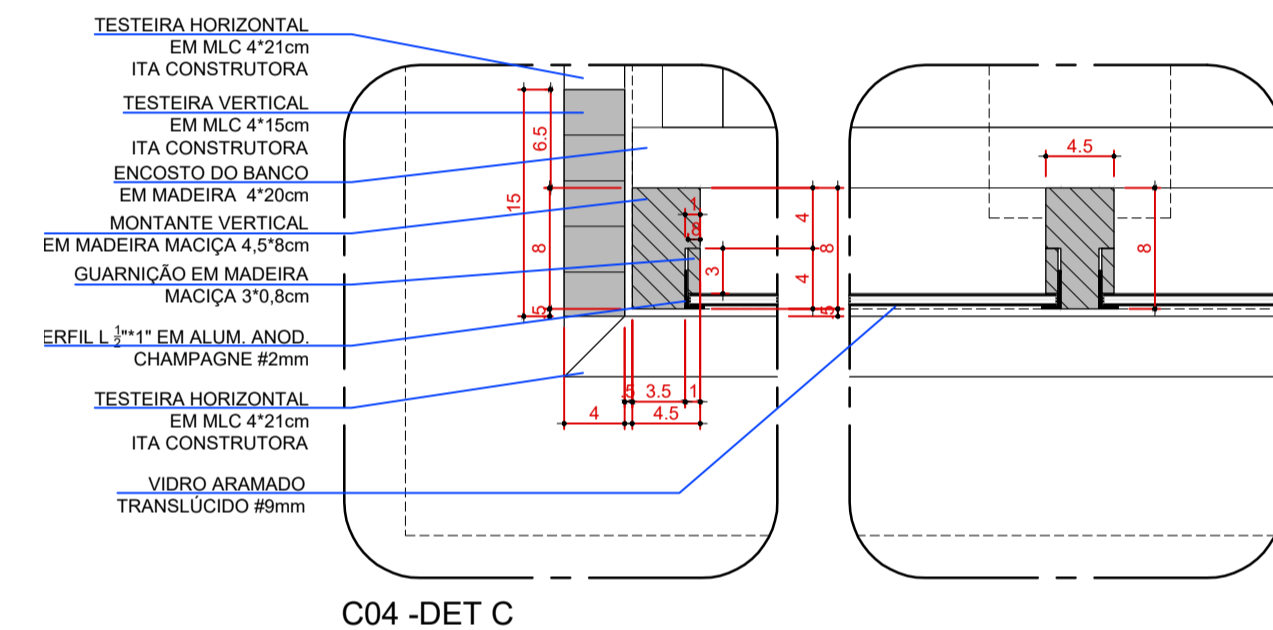

C 04 - DET C  
PLANTA  
ESCALA 1:5

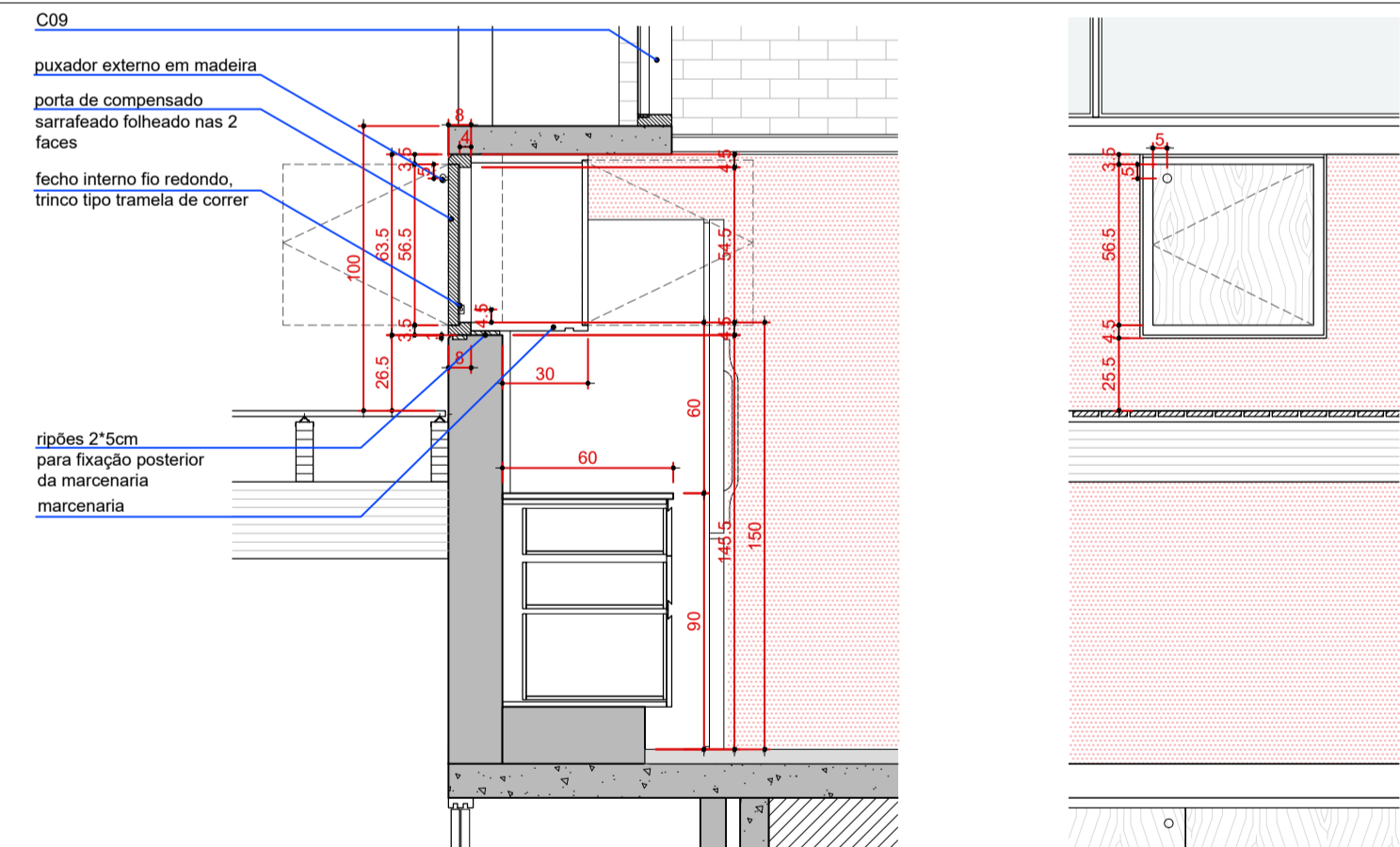

C 05  
TERRAÇO DECK/ COZINHA  
CORTE AA  
ESCALA 1:25

C 05  
TERRAÇO DECK/ COZINHA  
VISTA BB  
ESCALA 1:25

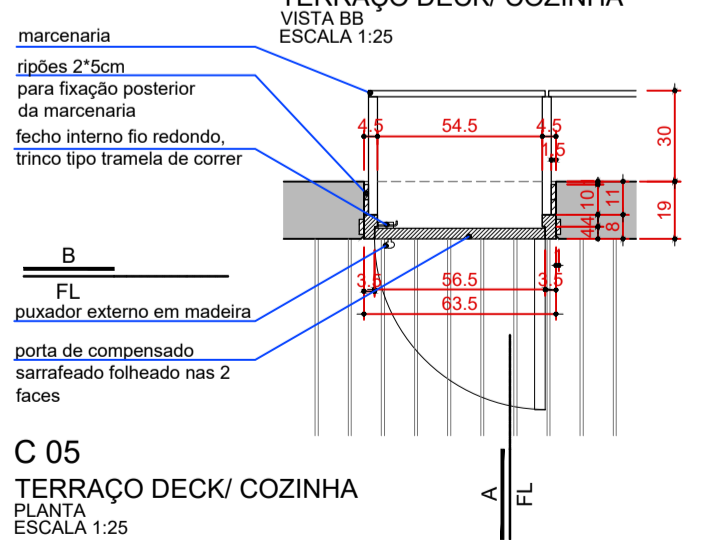

C 05  
TERRAÇO DECK/ COZINHA  
PLANTA  
ESCALA 1:25

C04	840 X 235	1 unidade - terraço deck
0		batentes em madeira com fixação do vidro em cantoneira externa de alumínio anodizado, fita cor champagne e baguete de madeira por dentro - vidro aramado fixo
C05	96 X 62	1 unidade - terraço deck/cozinha
07	20x114x71	passa-prato em marcenaria batentes em madeira
		folha de madeira de abrir com fecho trama e puxador



REPRESENTAÇÃO CAIXILHOS:  
C-N LARGURA x ALTURA  
folha PEITORIL

NOTAS

- TODAS AS MEDIDAS DEVEM SER VERIFICADAS EM OBRA
- NÃO MEDIR OS DESENHOS. UTILIZAR SOMENTE AS COTAS INDICADAS.
- EM CASO DE INCOERÊNCIA ENTRE DESENHOS, A ESCALA MAIS AMPLIADA É A QUE VIGORA.
- TODAS AS ESPECIALIDADES DESENHADAS SÃO APENAS INDICATIVAS, PARA SUA EXECUÇÃO DEVEM SER CONSULTADOS OS PROJETOS DE CADA ESPECIALIDADE.
- OS VÃOS DE ALVENARIAS PARA INSTALAÇÃO DAS ESQUADRIAS DEVERÃO SER REVISTOS PELA CONSTRUTORA NO ATO DA EXECUÇÃO.
- QUALQUER MUDANÇA DE PROJETO E ESPECIFICAÇÃO DEVE SER SUBMETIDA À APROVAÇÃO DOS ARQUITETOS.

R09	MODIFICAÇÃO
R08	MODIFICAÇÃO
R07	MODIFICAÇÃO
R06	MODIFICAÇÃO
R05	MODIFICAÇÃO
R04	MODIFICAÇÃO
R03	MODIFICAÇÃO
R02	MODIFICAÇÃO
R01	MODIFICAÇÃO
R00	MODIFICAÇÃO
REVISÃO	MODIFICAÇÃO

**RESIDÊNCIA REGIANE E XICO BUNY**  
Lote 2, quadra 13. Vila de São Fernando, Cotia, SP

PROJETO EXECUTIVO  
CAIXILHOS 04 E 05  
AMPLIAÇÕES

ARQUITETOS

DENIS JOELSONS ARQUITETOS | RUA JAGUARIBE, 465 CJ.11 | 11 994812709 | SÃO PAULO - SP | denis@denisjoelsons.com

DATA: 03/2021  
ESCALA: 1:25 e 1:5  
REVISÃO: 01  
COORDENADOR: DENIS  
DESENHADOR: DENIS  
CÓDIGO: RESVP

CAIX 02

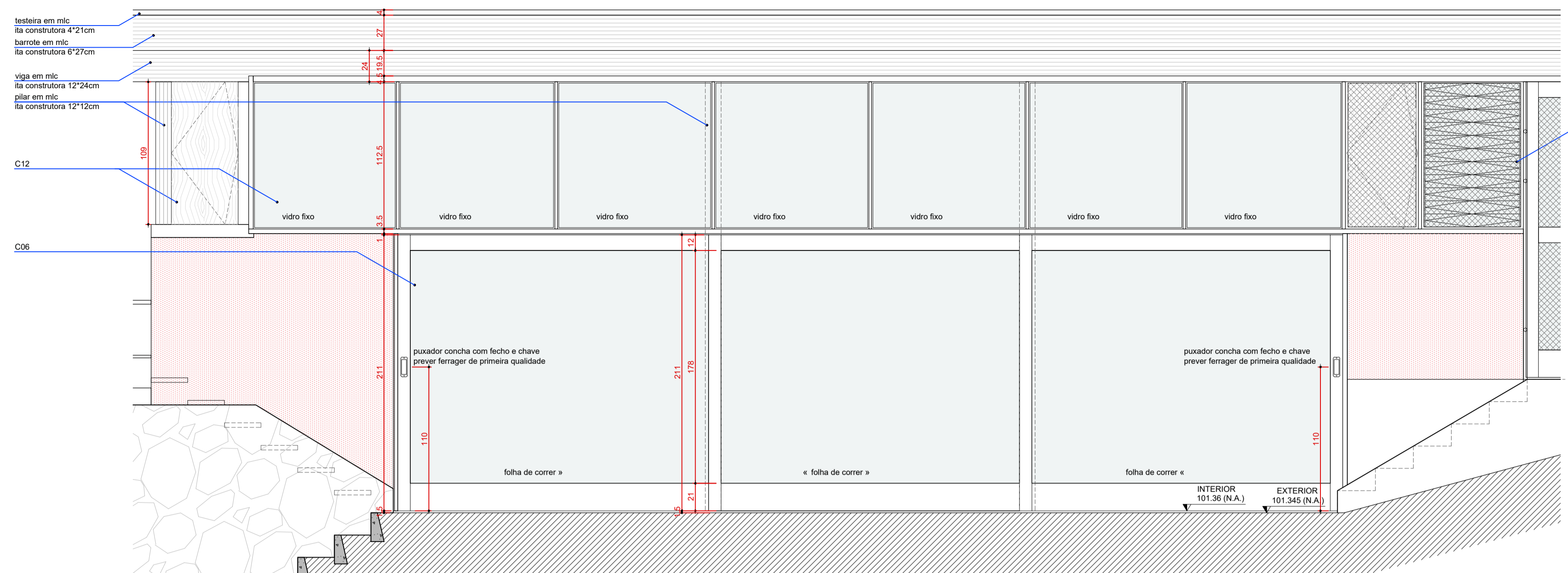

C06 e C12  
SALA/ COZINHA  
CORTE AA  
ESCALA 1:25

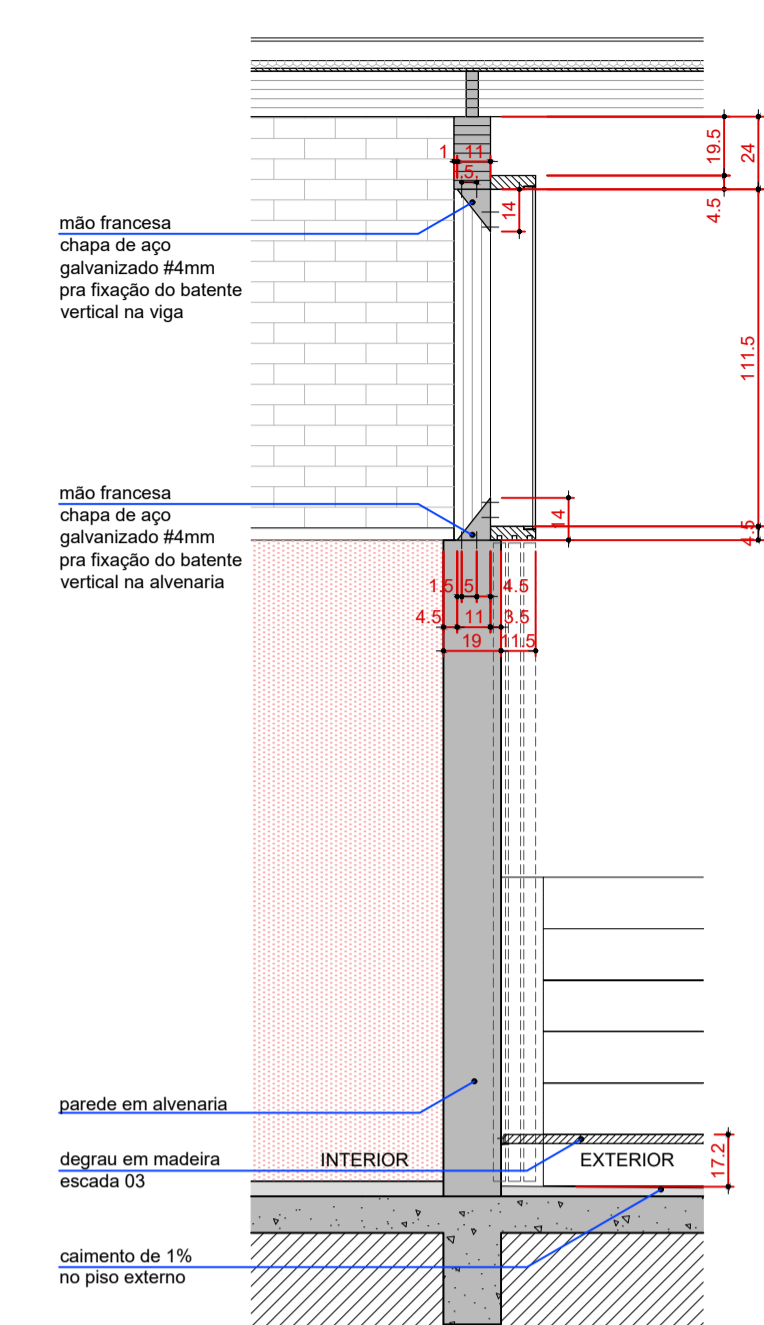

C12  
SALA/ COZINHA  
CORTE BB  
ESCALA 1:25

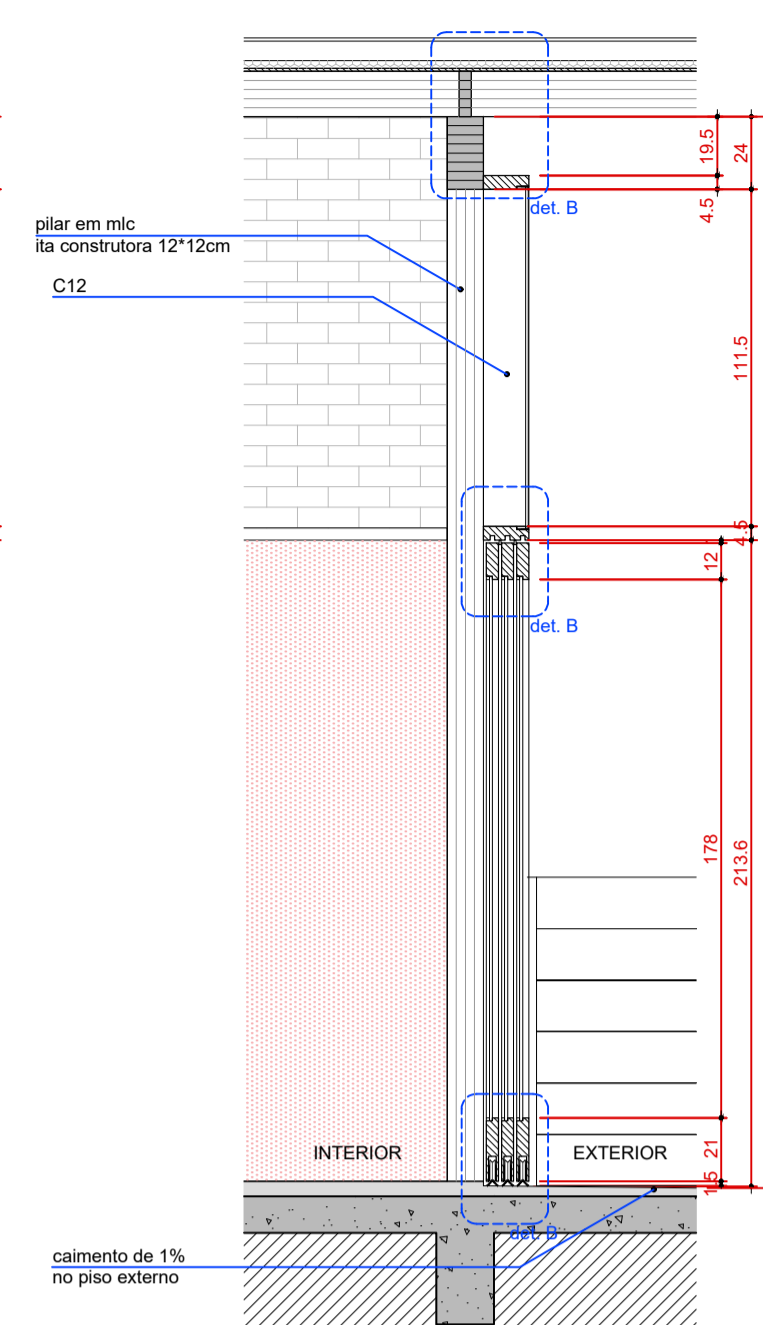

C06 e C12  
SALA/ COZINHA  
CORTE CC  
ESCALA 1:25

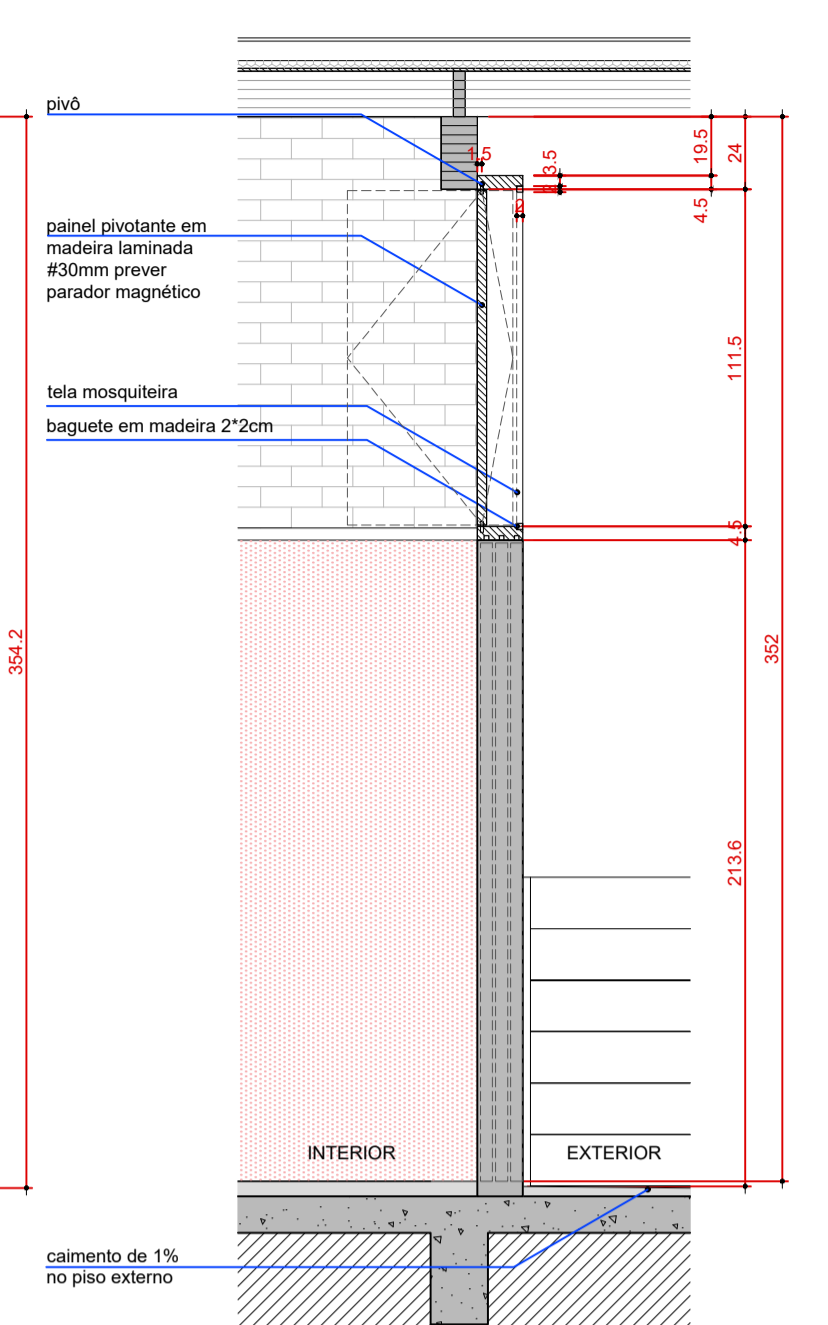

C12  
SALA/ COZINHA  
CORTE DD  
ESCALA 1:25

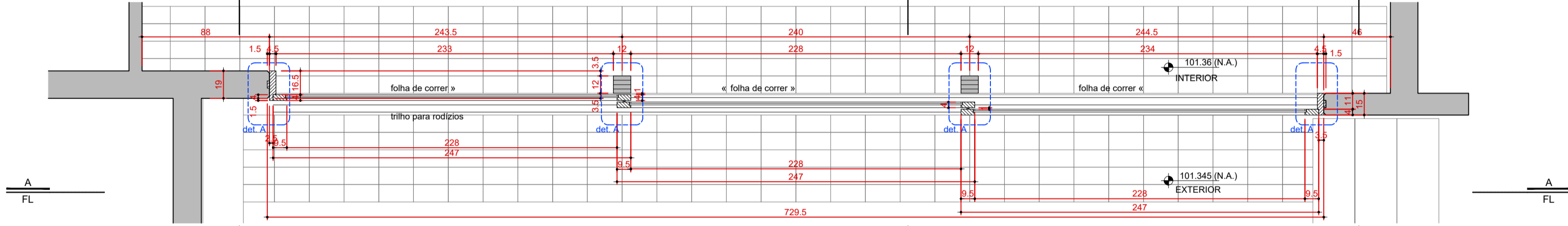

C06  
SALA/ COZINHA  
PLANTA  
ESCALA 1:25

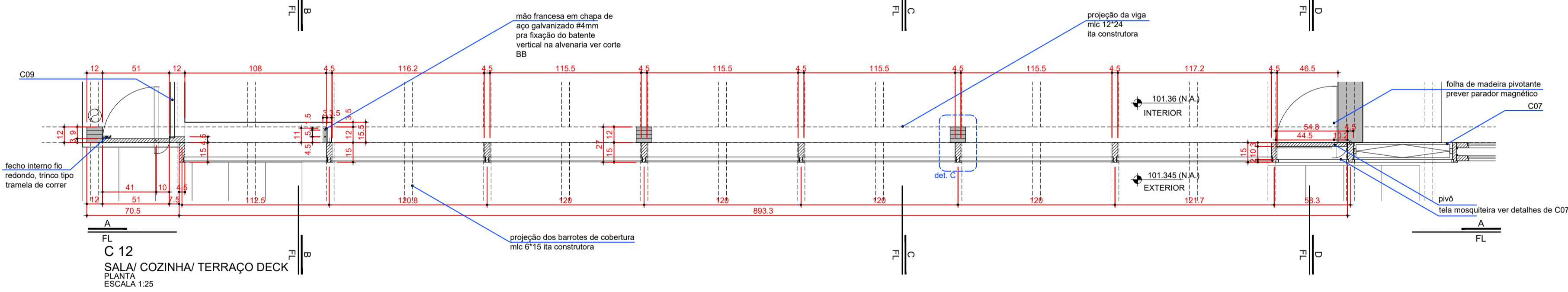

C12  
SALA/ COZINHA/ TERRAÇO DECK  
PLANTA  
ESCALA 1:25

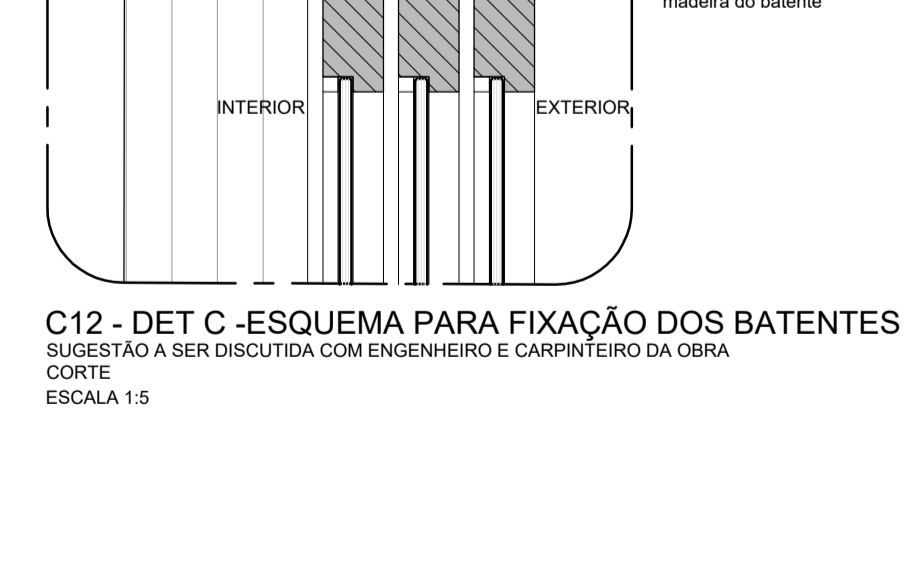
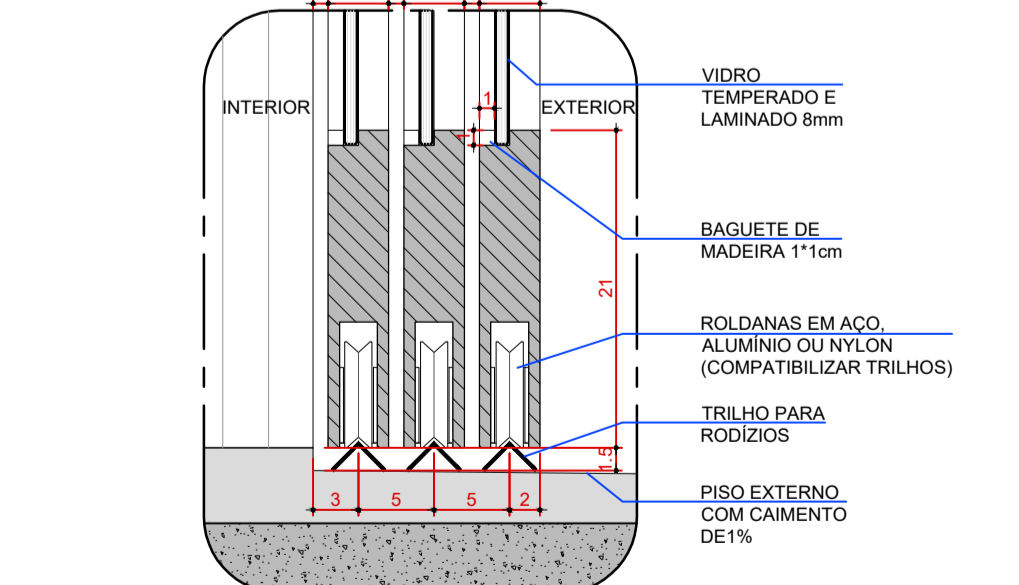
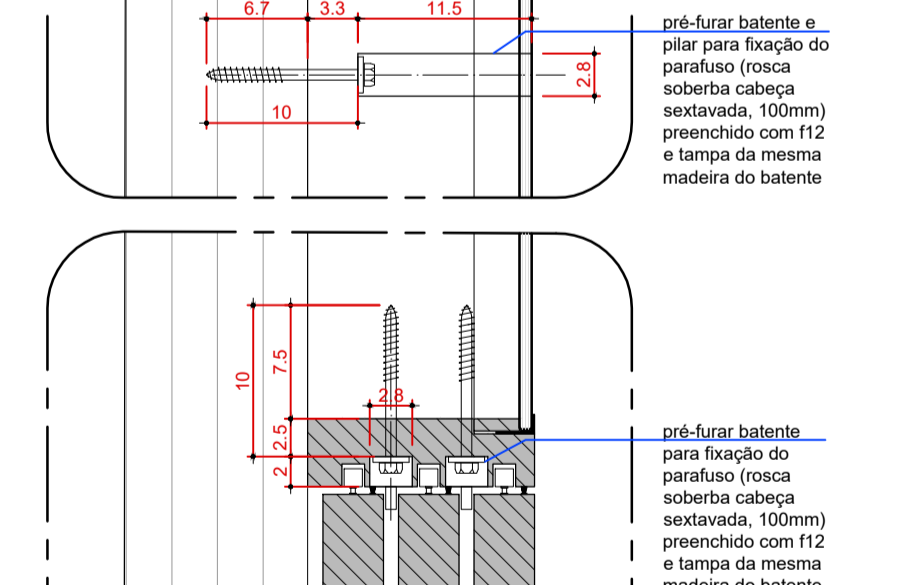
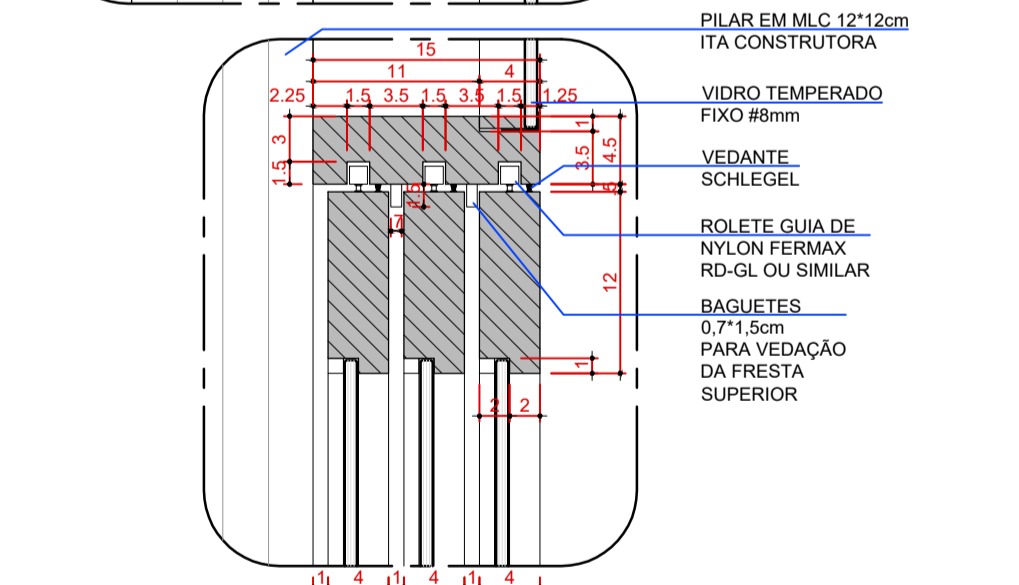
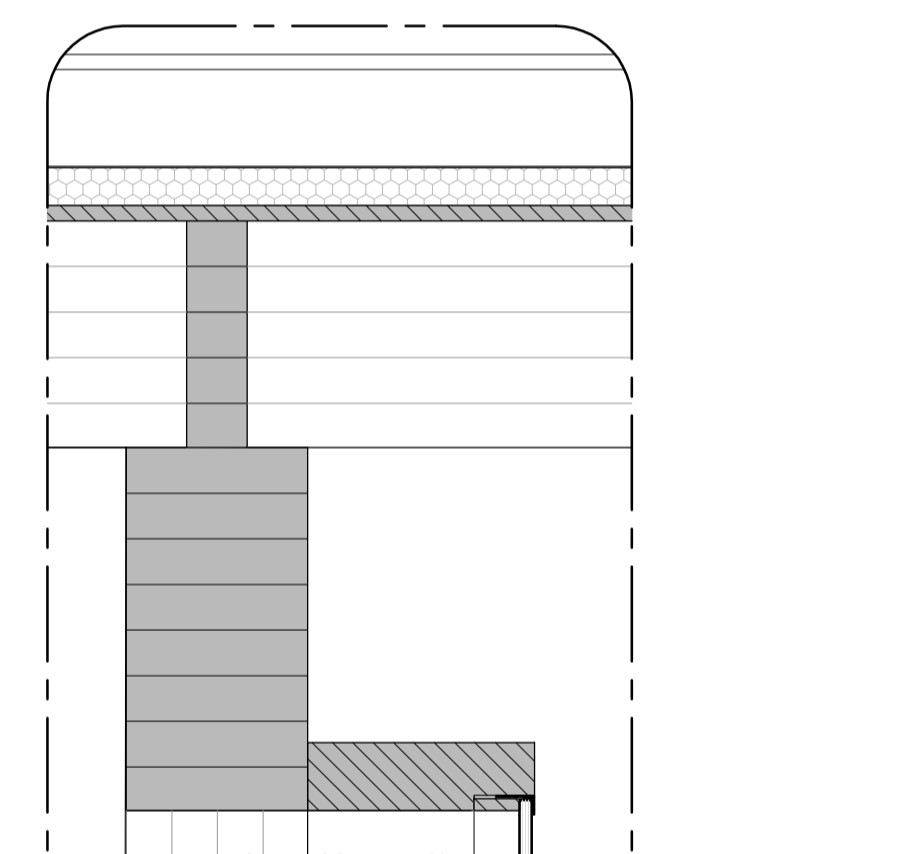
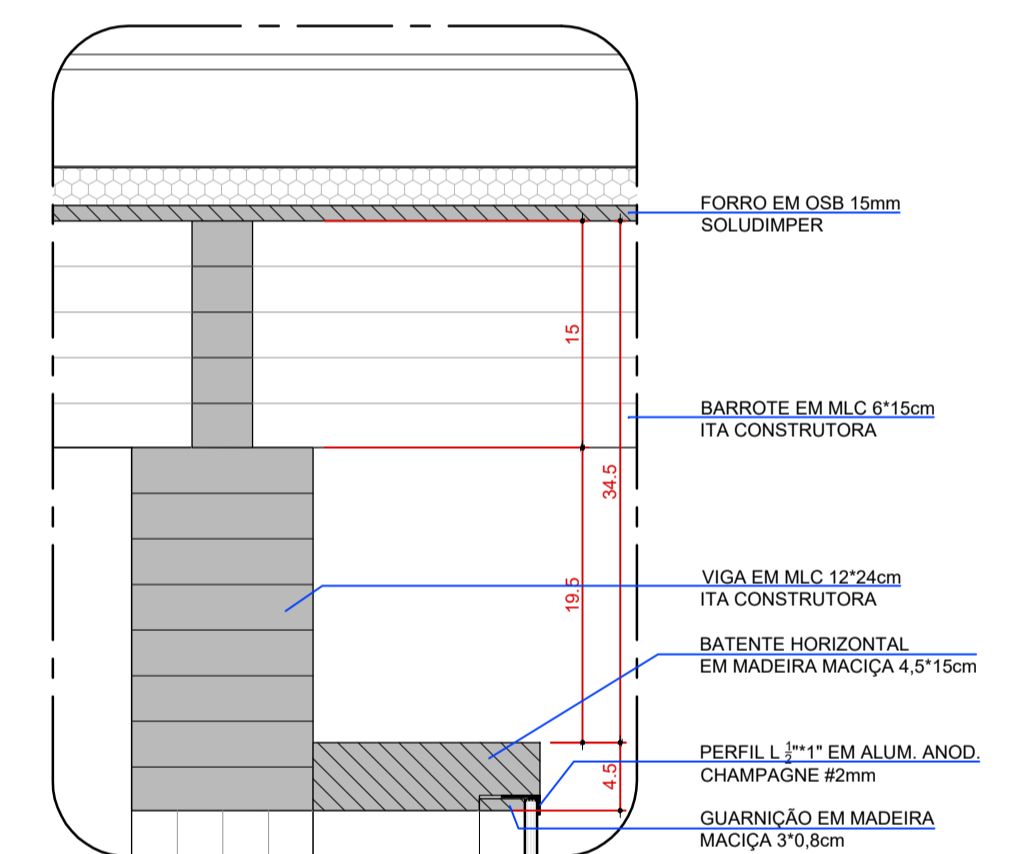

C12 - DET C - ESQUEMA PARA FIXAÇÃO DOS BATERES  
SUGESTÃO A SER DISCUTIDA COM ENGENHEIRO E CARPINTERO DA OBRA  
CORTE  
ESCALA 1:5

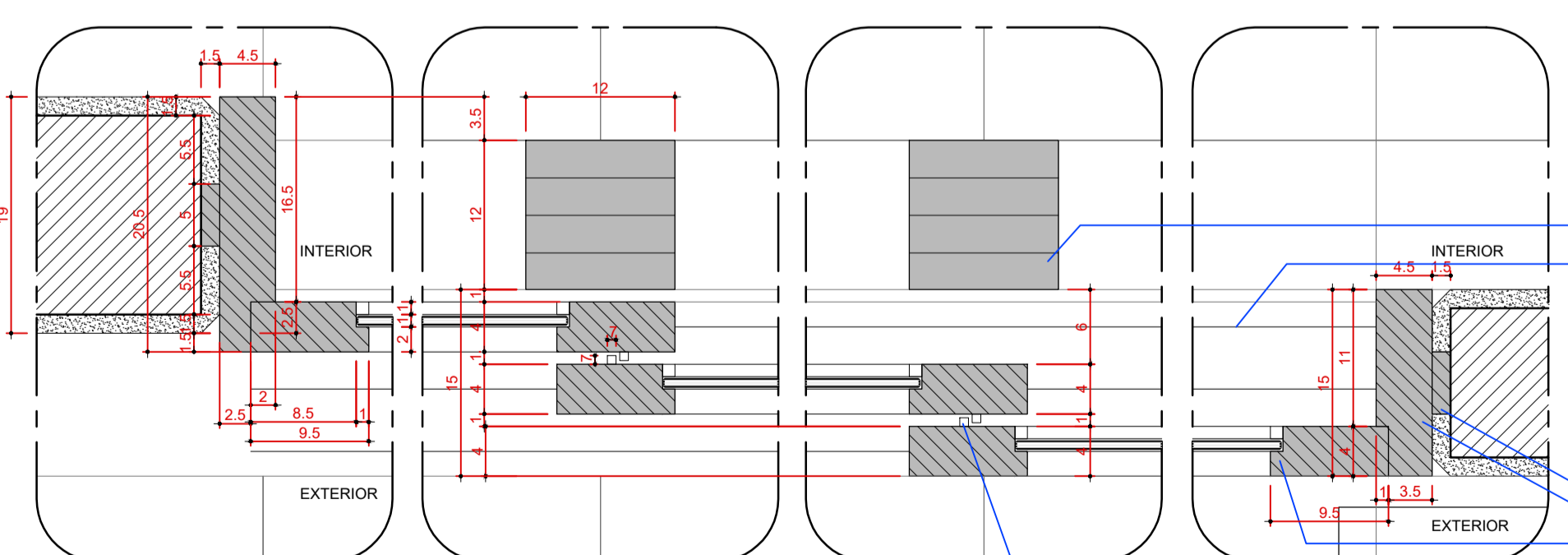

C06 - DET A  
PLANTA  
ESCALA 1:5

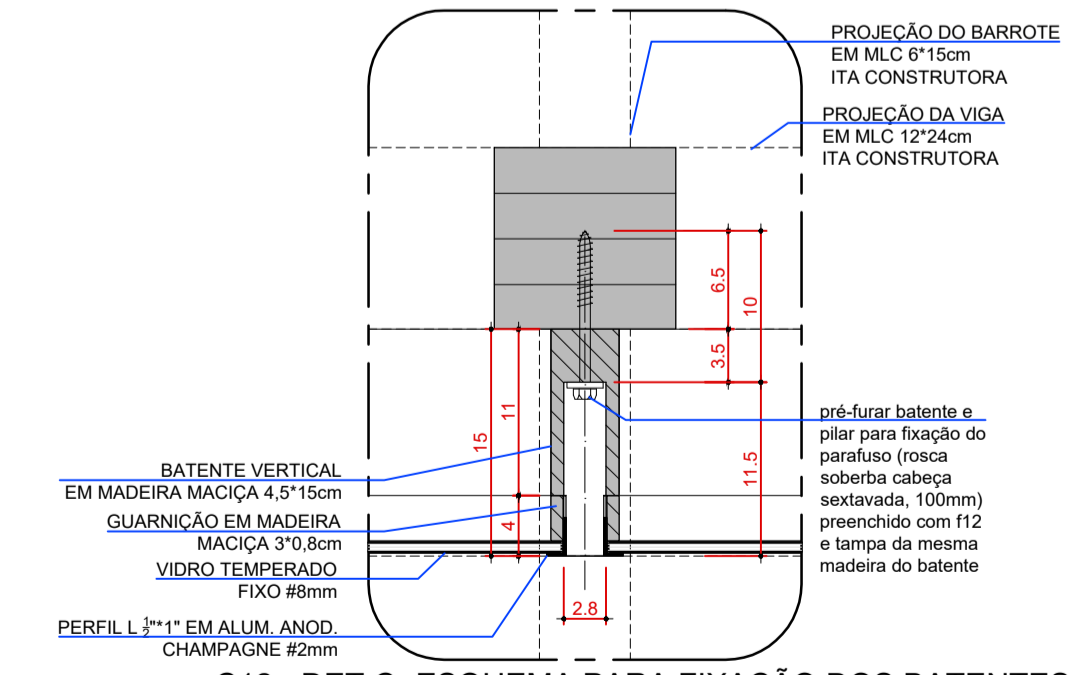

C12 - DET C - ESQUEMA PARA FIXAÇÃO DOS BATERES  
SUGESTÃO A SER DISCUTIDA COM ENGENHEIRO E CARPINTERO DA OBRA  
PLANTA  
ESCALA 1:5

C06 e C12 - DET B  
CORTE  
ESCALA 1:5

- C06 247 X 211 0 3 unidades - sala/cozinha porta de correr em madeira com vidro temperado, rodízio em baio
- C12 895 X 120 211 1 unidade - cozinha sala conjunto composto por:
  - a) bateries em madeira com fixação do vidro em cantoneira externa de alumínio anodizado fosco cor champagne e baguete de madeira por dentro - vidro temperado fixo
  - b) folha pivotante de madeira com bateries em madeira

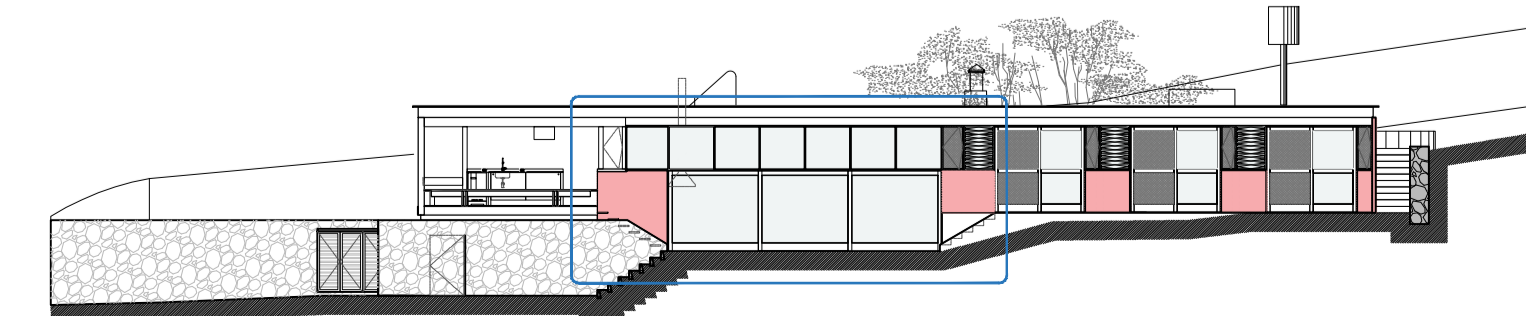

REPRESENTAÇÃO CAIXILHOS:  
C-N LARGURA x ALTURA  
folha PEITORIL

- NOTAS
- TODAS AS MEDIDAS DEVEM SER VERIFICADAS EM OBRA
  - NÃO MEDIR OS DESENHOS. UTILIZAR SOMENTE AS COTAS INDICADAS.
  - EM CASO DE INCOERÊNCIA ENTRE DESENHOS, A ESCALA MAIS AMPLIADA É A QUE VIGORA.
  - TODAS AS ESPECIALIDADES DESENHADAS SÃO APENAS INDICATIVAS. PARA SUA EXECUÇÃO DEVEM SER CONSULTADOS OS PROJETOS DE CADA ESPECIALIDADE.
  - OS VÃOS DE ALVENARIAS PARA INSTALAÇÃO DAS ESQUADRIAS DEVERÃO SER REVISTOS PELA CONSTRUTORA NO ATO DA EXECUÇÃO.
  - QUALQUER MUDANÇA DE PROJETO E ESPECIFICAÇÃO DEVE SER SUBMETIDA À APROVAÇÃO DOS ARQUITETOS.

REVISÃO	MODIFICAÇÃO
R09	MODIFICAÇÃO
R08	MODIFICAÇÃO
R07	MODIFICAÇÃO
R06	MODIFICAÇÃO
R05	MODIFICAÇÃO
R04	MODIFICAÇÃO
R03	MODIFICAÇÃO
R02	MODIFICAÇÃO
R01	MODIFICAÇÃO
R00	MODIFICAÇÃO
REVISÃO	MODIFICAÇÃO

**RESIDÊNCIA REGIANE E XICO BUNY**  
Lote 2, quadra 13. Vila de São Fernando, Cotia, SP

PROJETO EXECUTIVO  
CAIXILHOS 06 E 12  
AMPLIAÇÕES

DATA: 03/02/21  
ESCALA: 1:25 e 1:5  
REVISÃO: 01  
SOLICITADO: DENIS  
SINÔNIMO: DENIS  
CÓDIGO: RESVP

CAIX 03

DENIS JOELSONS ARQUITETOS | RUA JAGUARIBE, 465 CJ.4-1 | 11 994812709 | SÃO PAULO - SP | denis@denisjoelsons.com

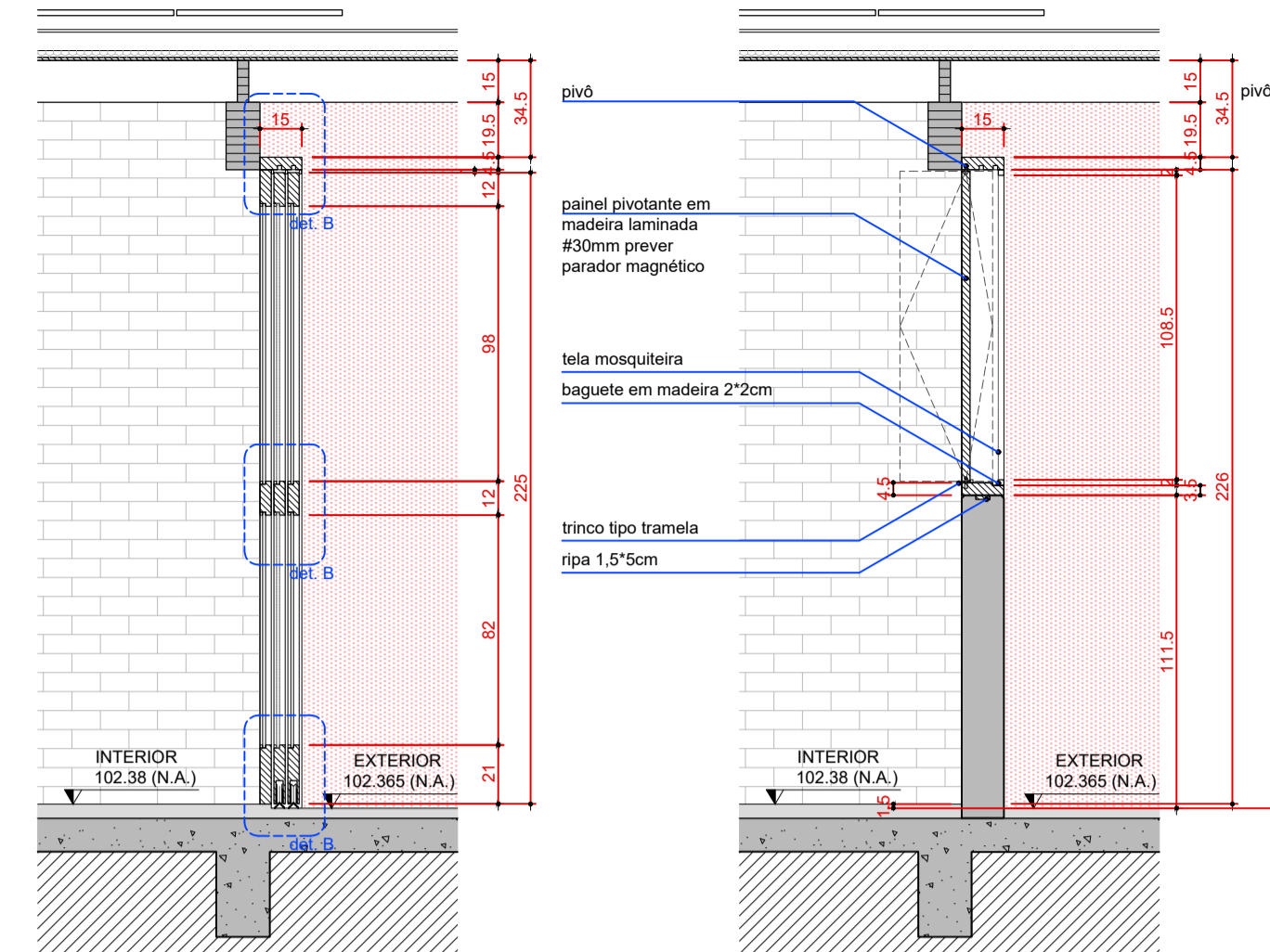
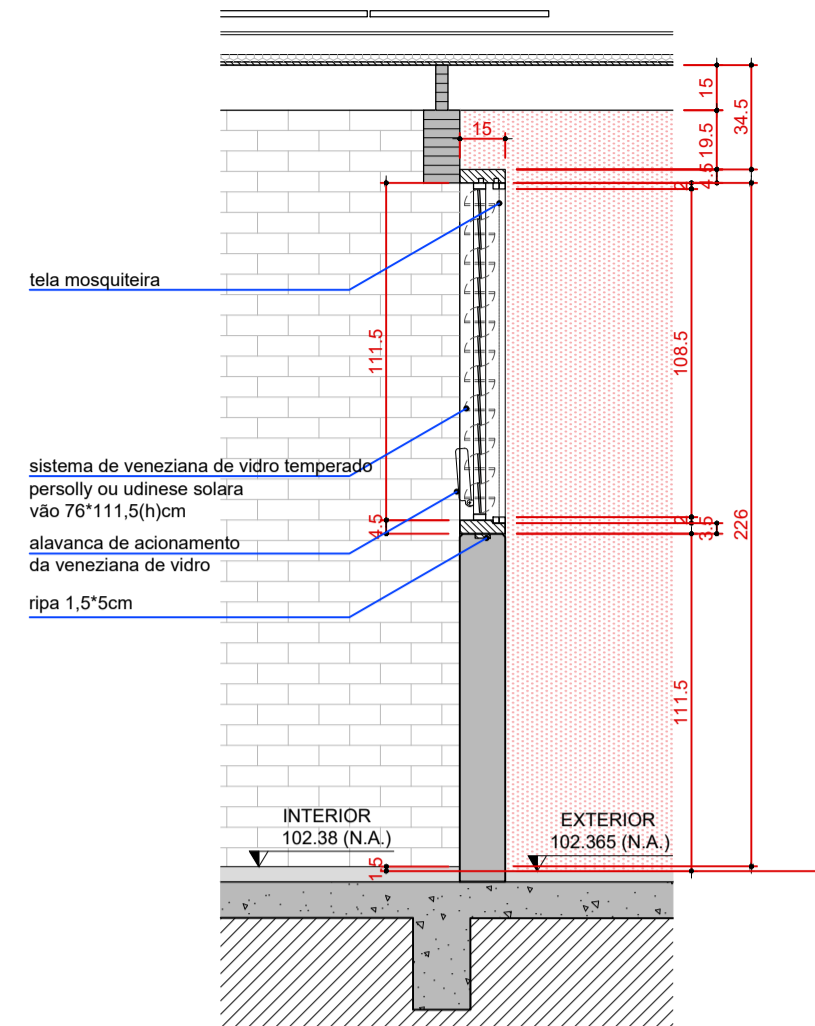
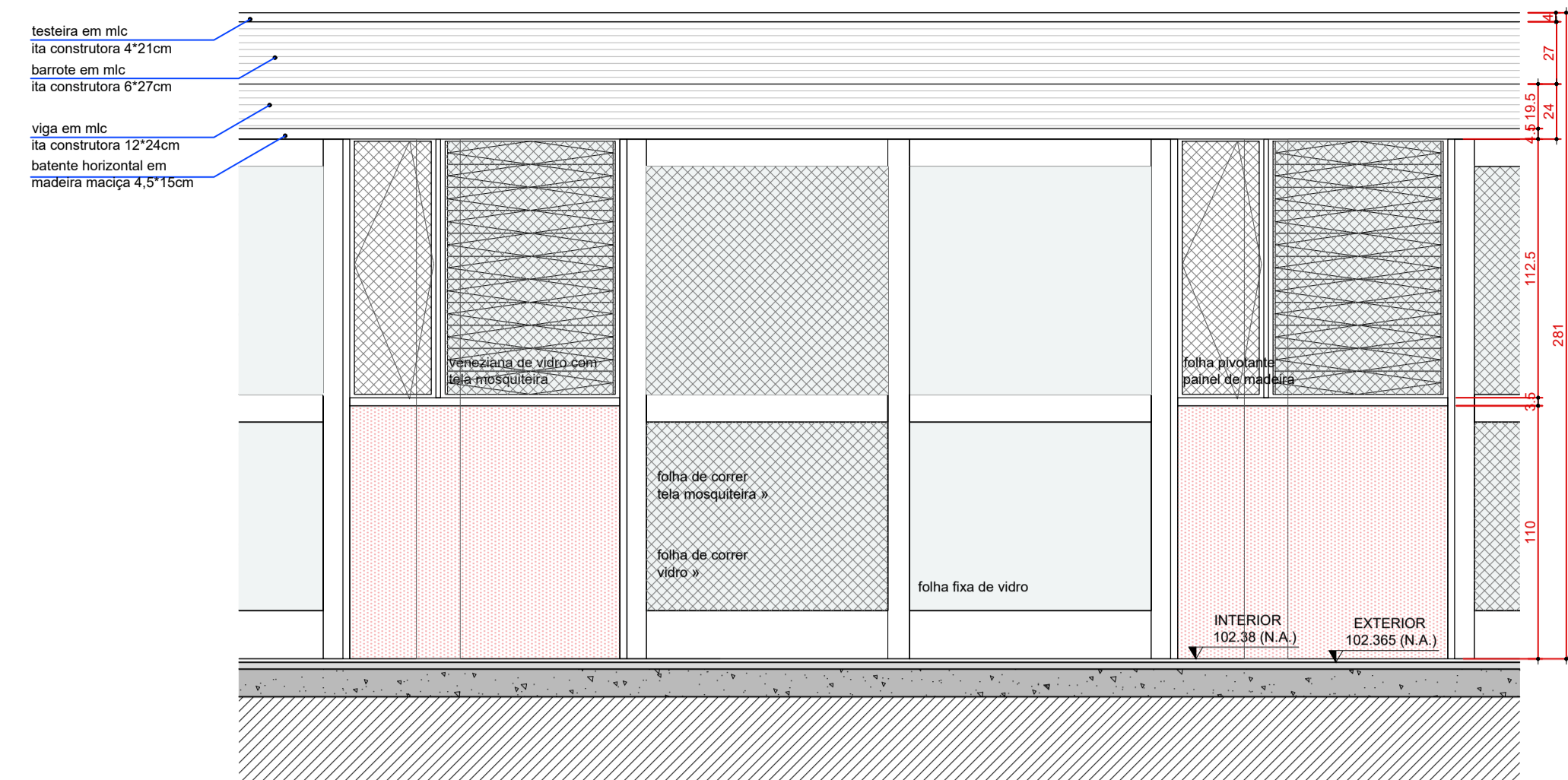

C 07  
QUARTOS  
VISTA ALTA  
ESCALA 1:25

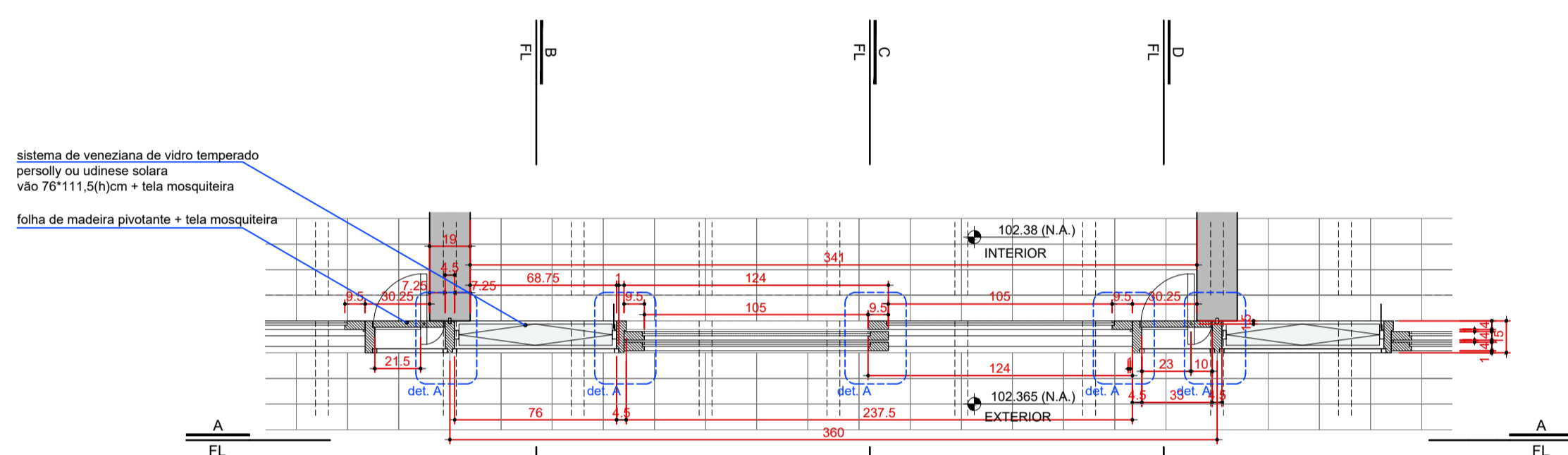

C 07  
QUARTOS  
PLANTA TRECHO ALTO  
ESCALA 1:25

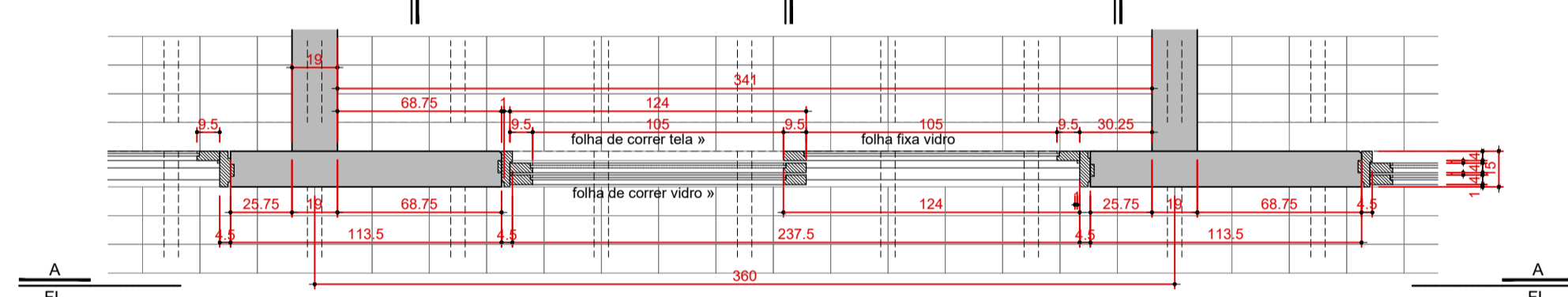

C 07  
QUARTOS  
PLANTA TRECHO BAIXO  
ESCALA 1:25

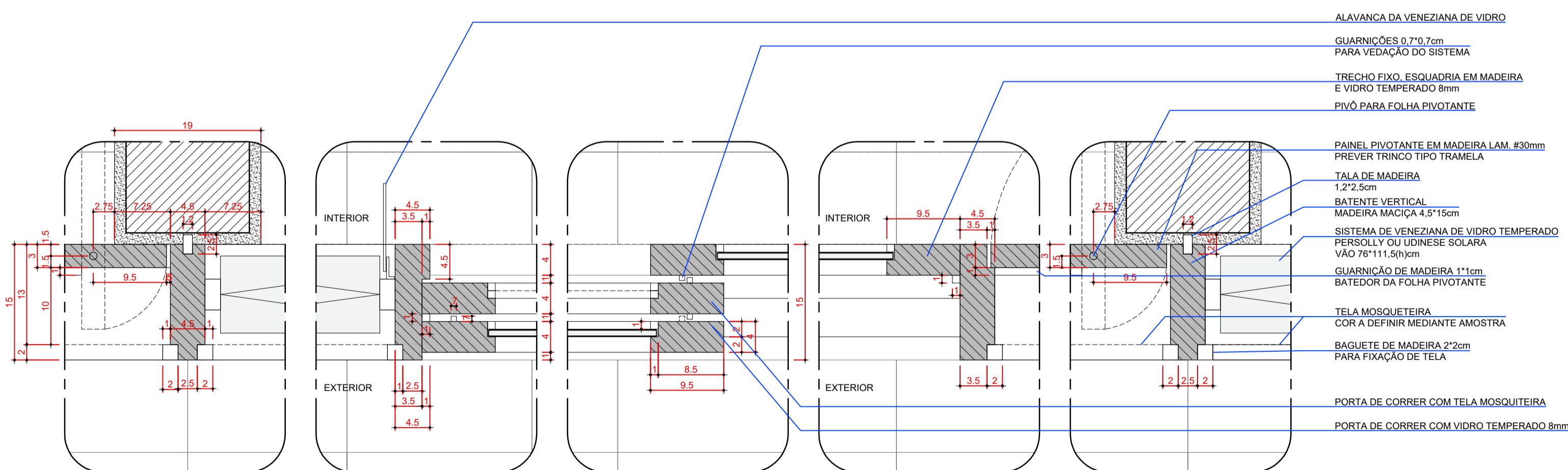

C07-DET A  
PLANTA  
ESCALA 1:5

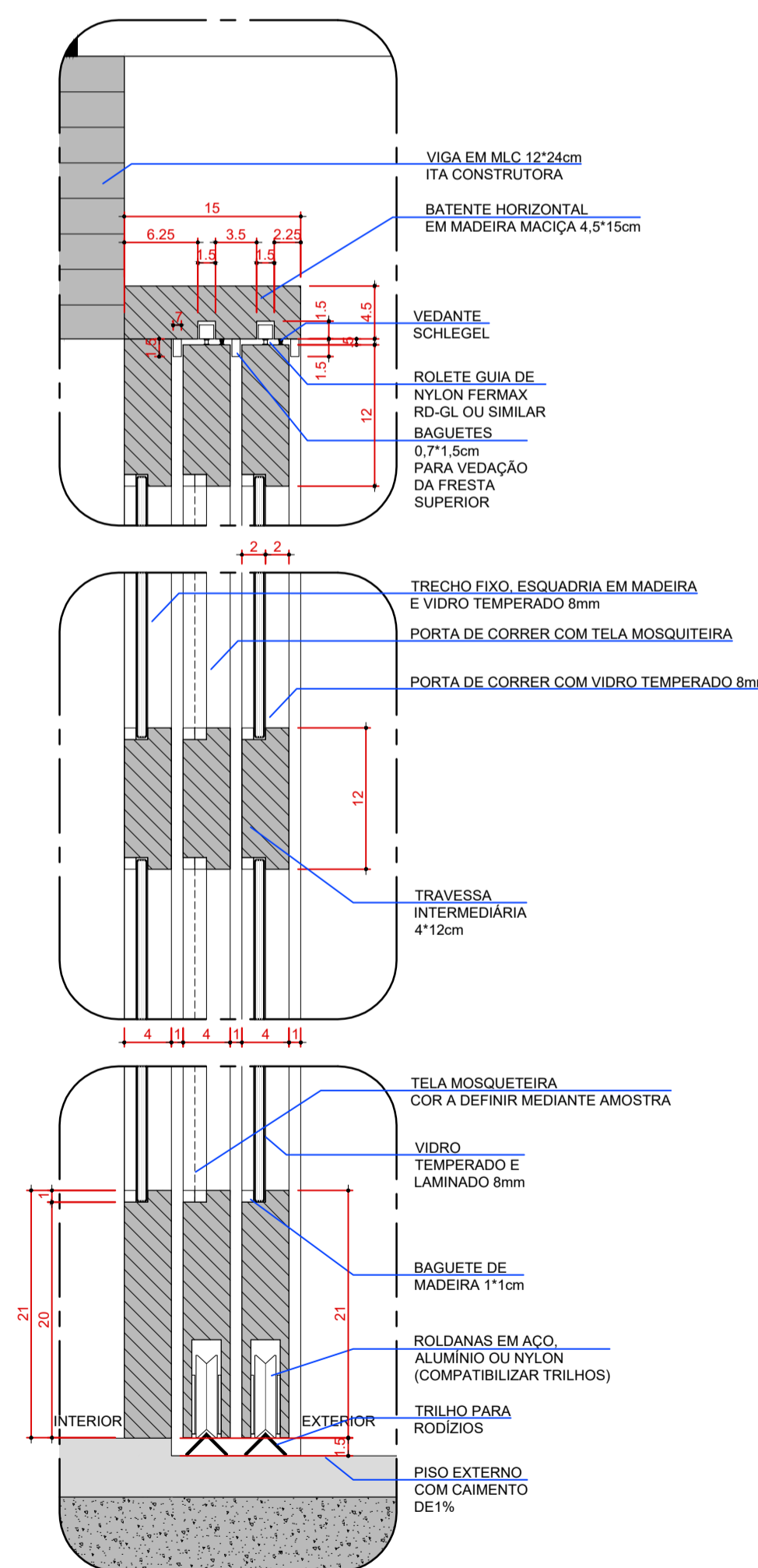

C07-DET B  
CORTE  
ESCALA 1:5

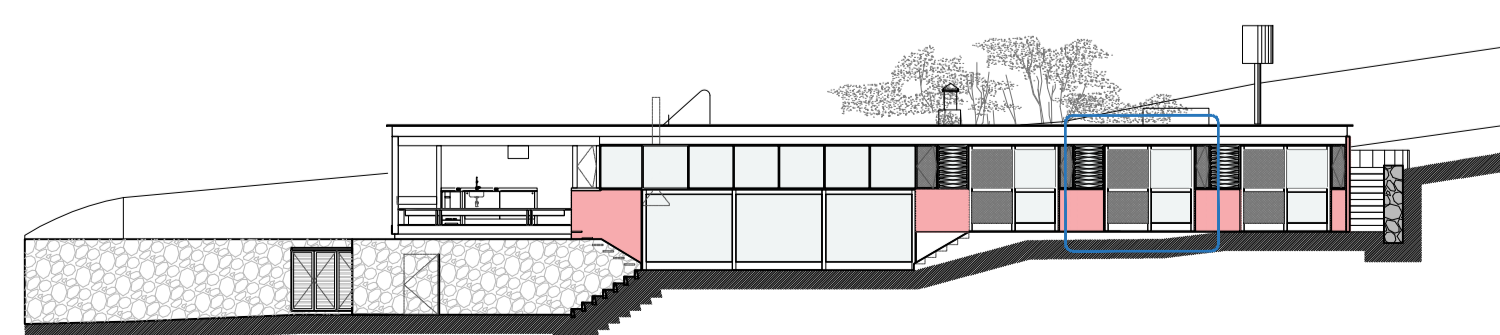

REPRESENTAÇÃO CAIXILHOS:  
C-N LARGURA x ALTURA  
folha PEITORIL

NOTAS

- TODAS AS MEDIDAS DEVEM SER VERIFICADAS EM OBRA
- NÃO MEDIR OS DESENHOS. UTILIZAR SEMPRE AS COTAS INDICADAS.
- EM CASO DE INCOERÊNCIA ENTRE DESENHOS, A ESCALA MAIS AMPLIADA É A QUE VIGORA.
- TODAS AS ESPECIALIDADES DESENHADAS SÃO APENAS INDICATIVAS. PARA SUA EXECUÇÃO DEVEM SER CONSULTADOS OS PROJETOS DE CADA ESPECIALIDADE.
- OS VÃOS DE ALVENARIAS PARA INSTALAÇÃO DAS ESQUADRIAS DEVERÃO SER REVISTOS PELA CONSTRUTORA NO ATO DA EXECUÇÃO.
- QUALQUER MUDANÇA DE PROJETO E ESPECIFICAÇÃO DEVE SER SUBMETIDA À APROVAÇÃO DOS ARQUITETOS.

REVISÃO	MODIFICAÇÃO
R09	MODIFICAÇÃO
R08	MODIFICAÇÃO
R07	MODIFICAÇÃO
R06	MODIFICAÇÃO
R05	MODIFICAÇÃO
R04	MODIFICAÇÃO
R03	MODIFICAÇÃO
R02	MODIFICAÇÃO
R01	MODIFICAÇÃO
R00	MODIFICAÇÃO

RESIDÊNCIA REGIANE E XICO BUNY  
Lote 2, quadra 13, Vila de São Fernando, Cotia, SP



PROJETO EXECUTIVO  
CAIXILHO 07  
AMPLIAÇÕES

DATA: 02/02/21  
ESCALA: 1:25 e 1:5  
REVISÃO: 01  
COORDENADOR: DENIS  
DESIGNO: DENIS  
CÓDIGO: RESVP

CAIX  
04

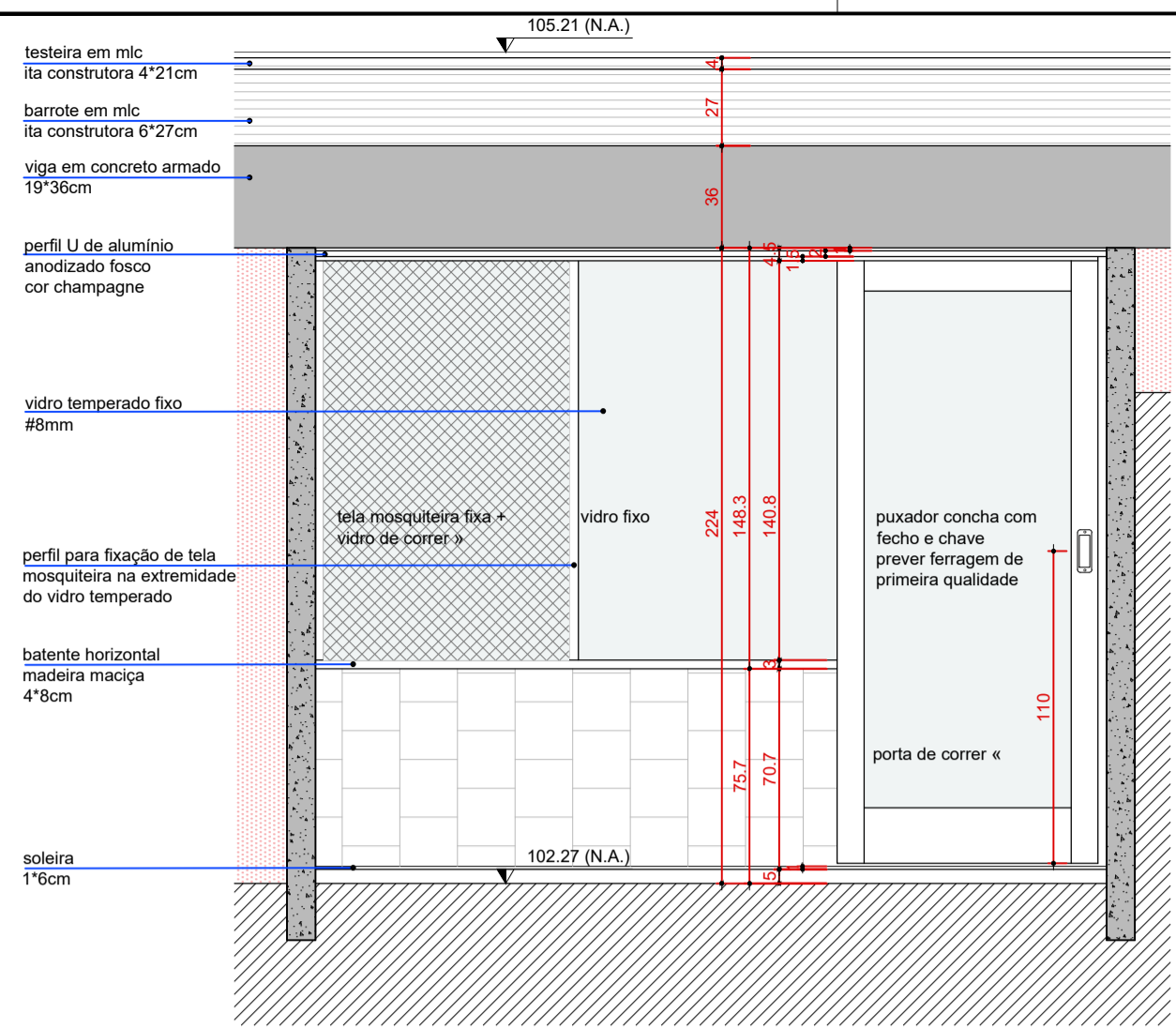

C 08  
BANHEIRO 3  
CORTE BB  
ESCALA 1:25

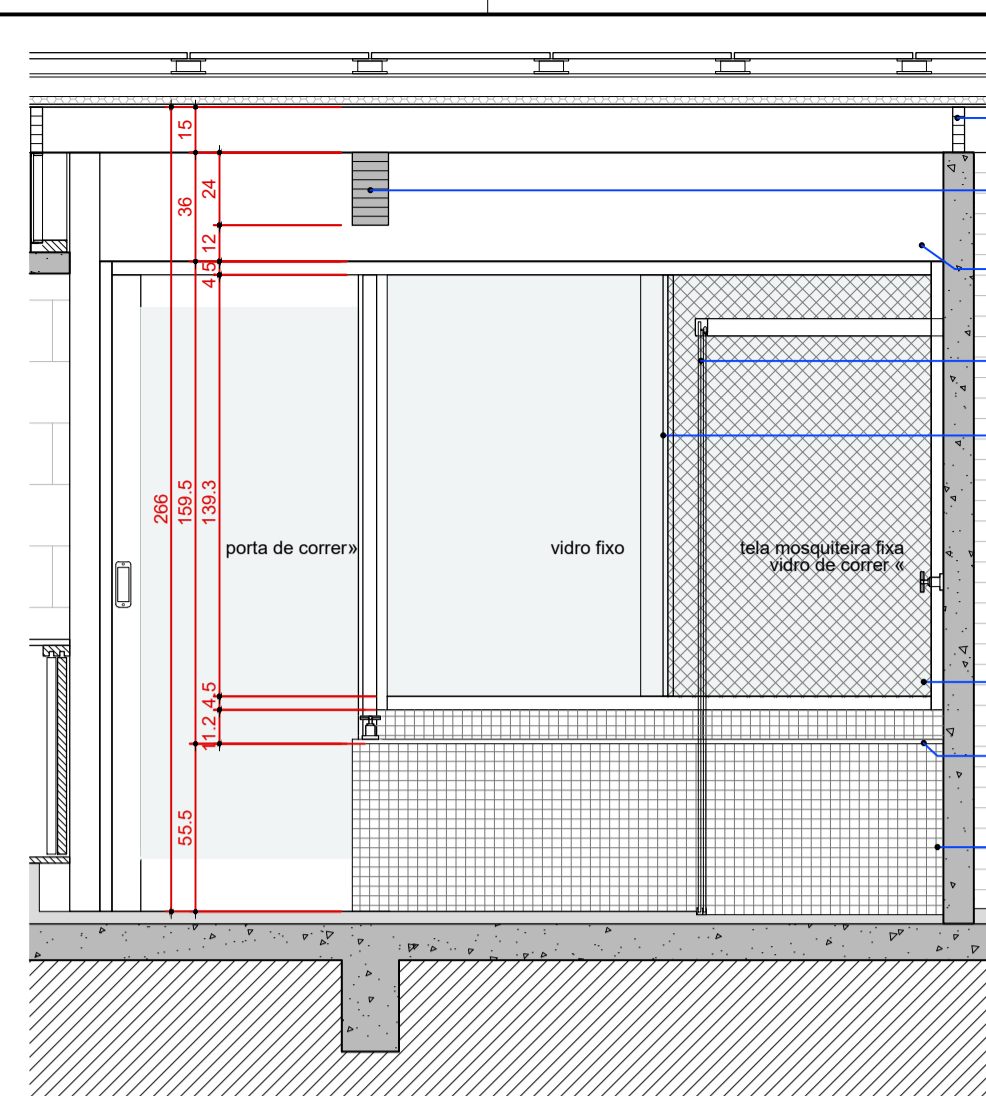

C 08  
BANHEIRO 3  
CORTE DD  
ESCALA 1:25

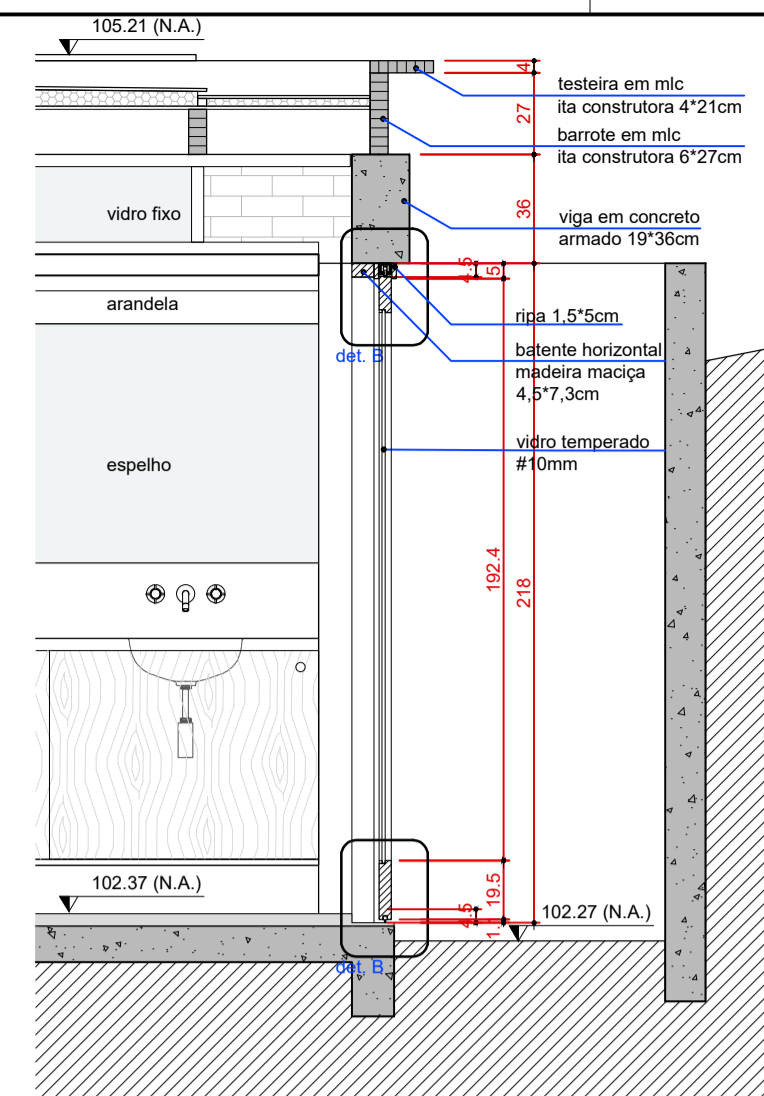

C 08  
BANHEIRO 3  
CORTE DD  
ESCALA 1:25

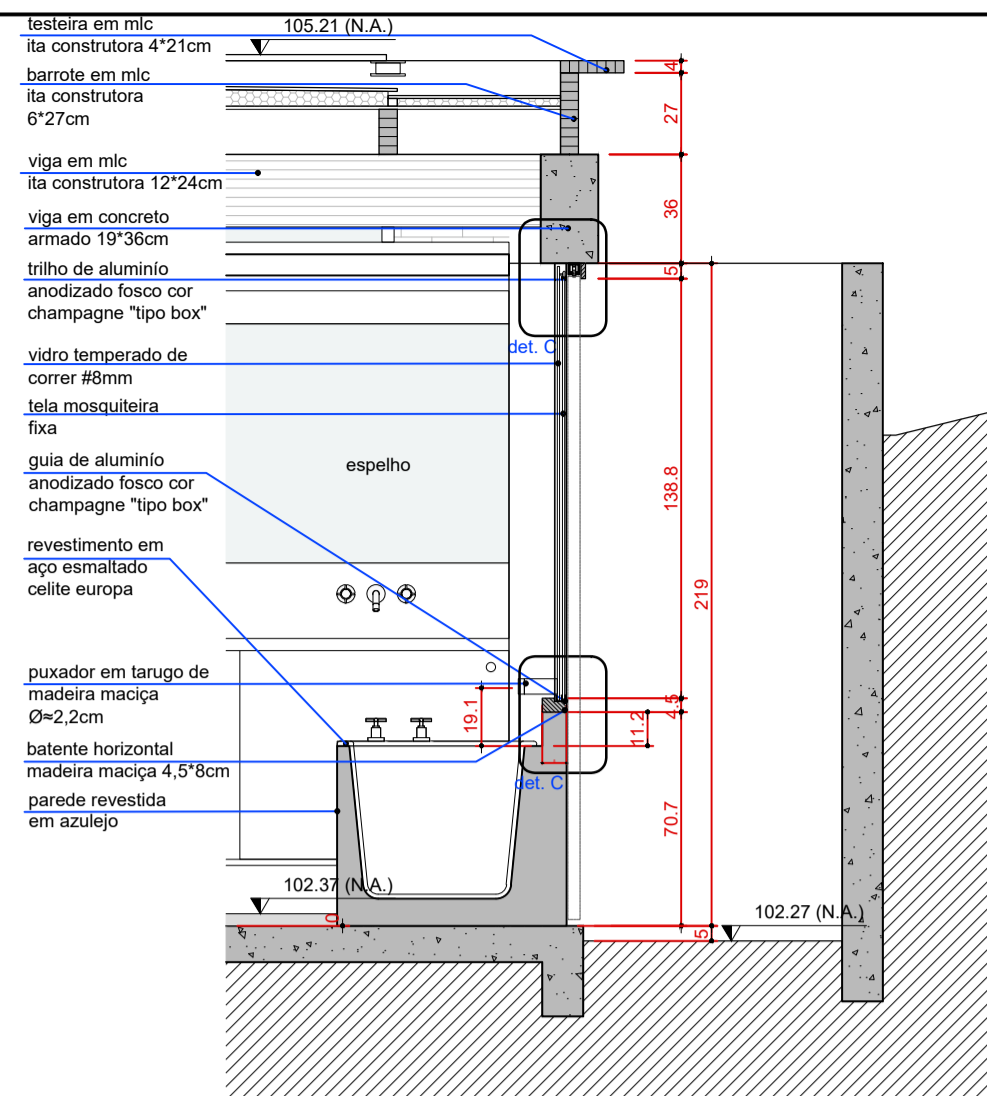

C 08  
BANHEIRO 3  
CORTE CC  
ESCALA 1:25

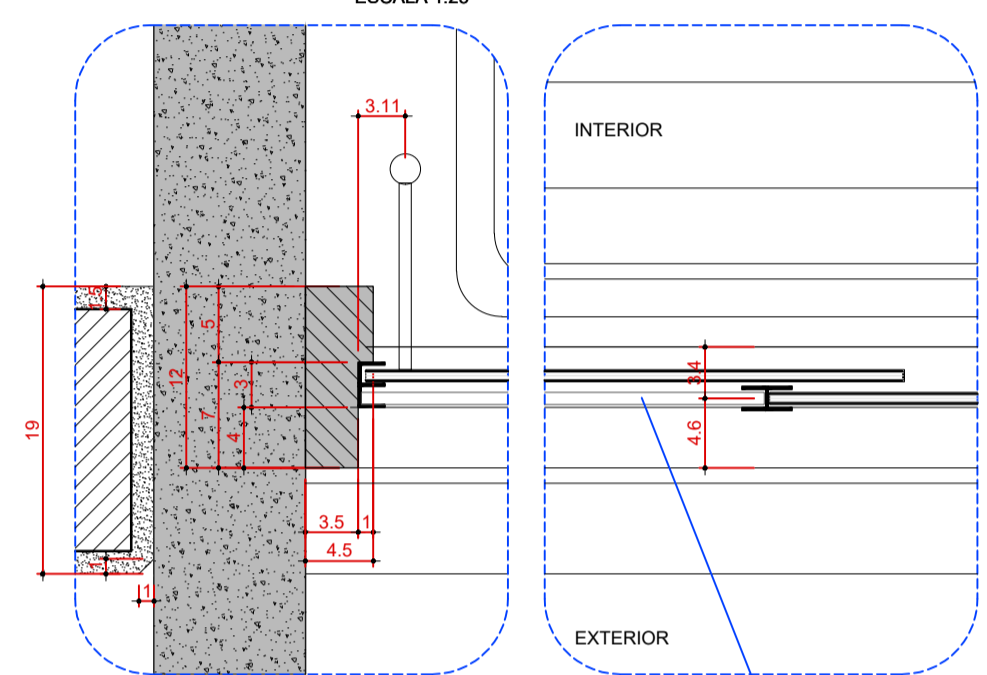
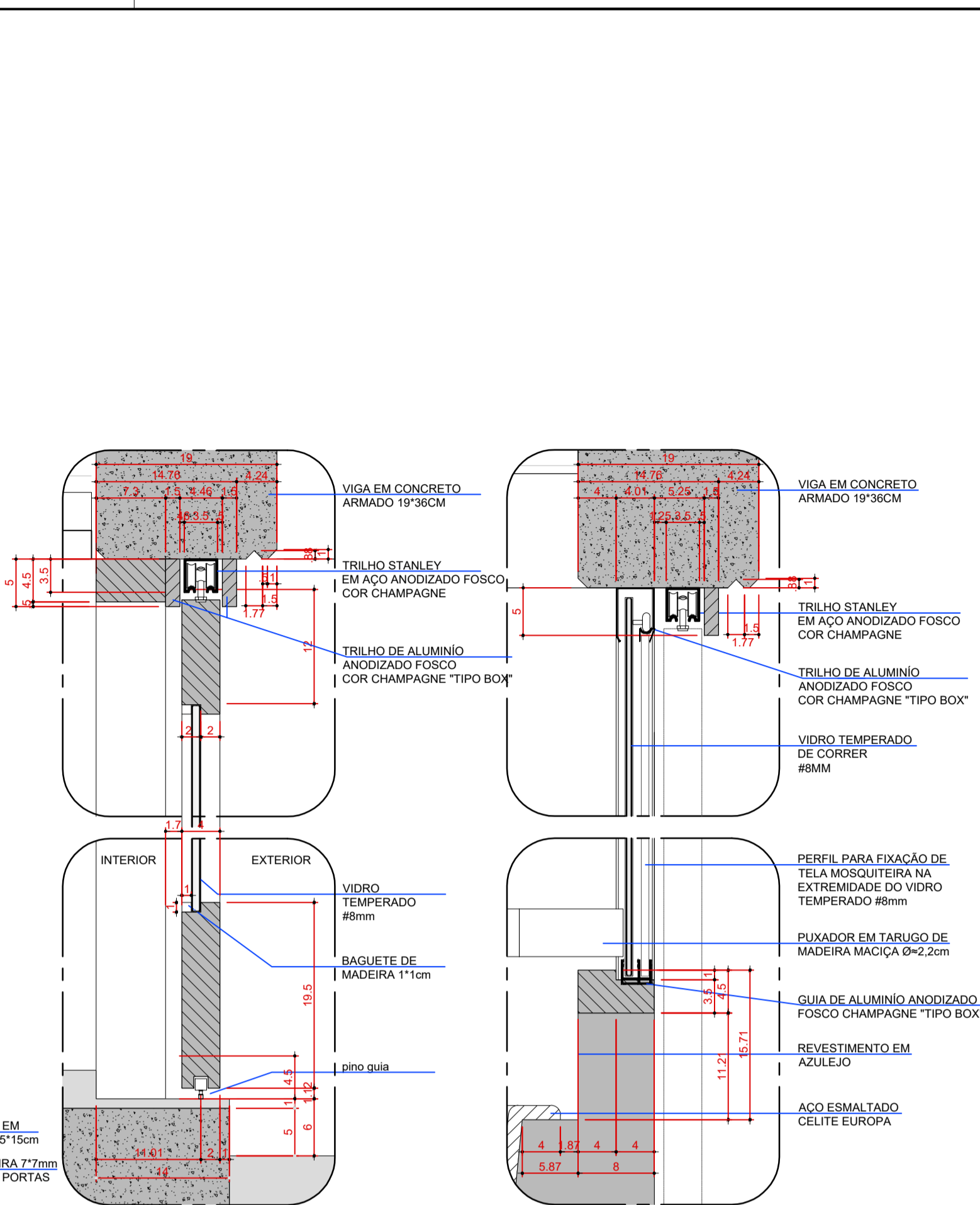

C08-DET A  
PLANTA  
ESCALA 1:5

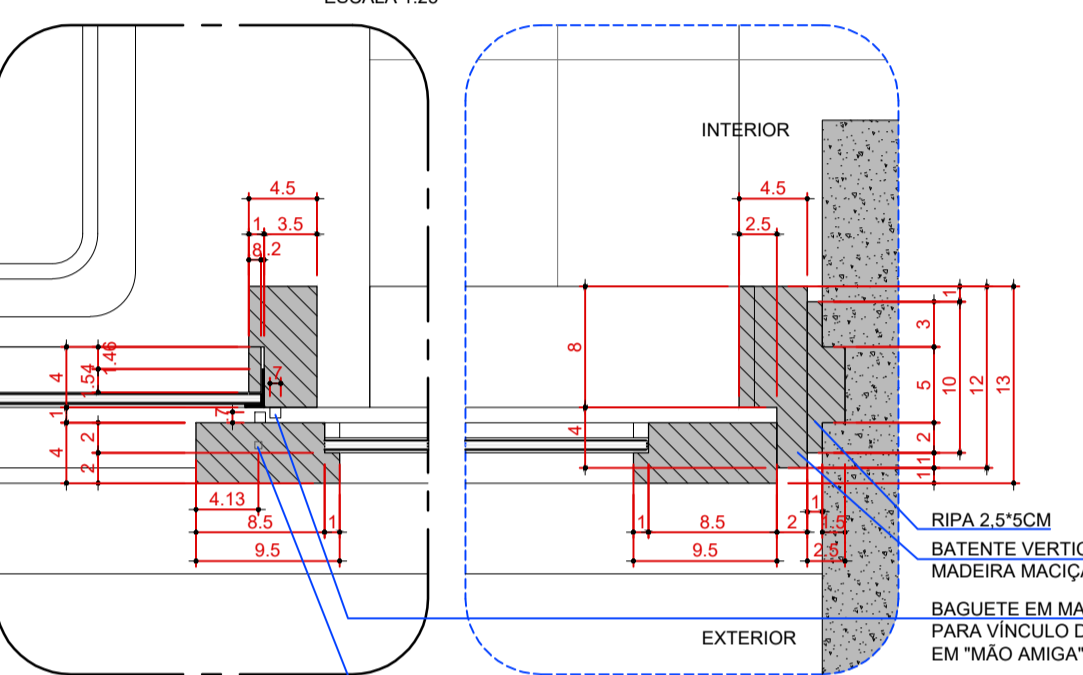

C08-DET B  
CORTE  
ESCALA 1:5



C08-DET C  
CORTE  
ESCALA 1:5

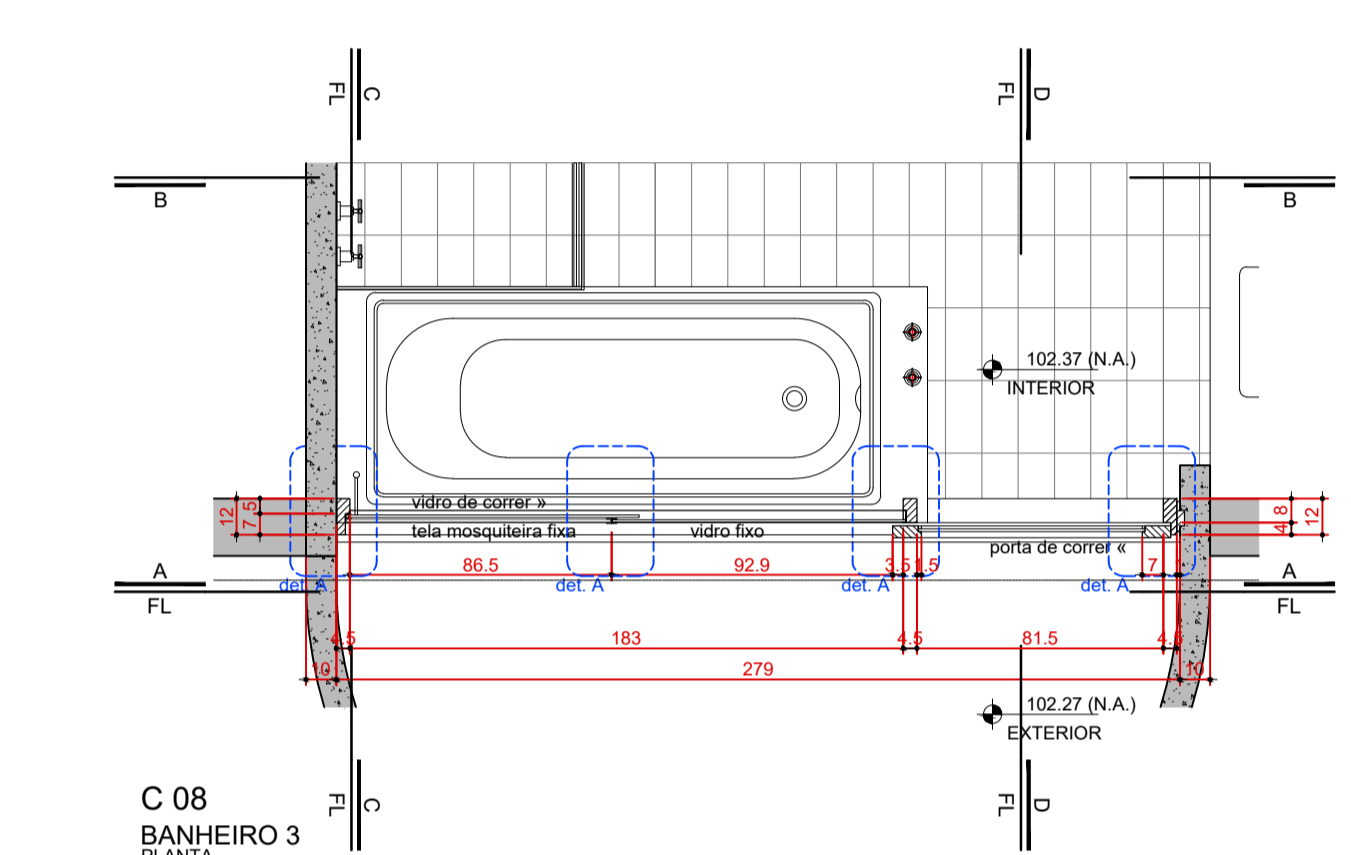

C 08  
BANHEIRO 3  
PLANTA  
ESCALA 1:25

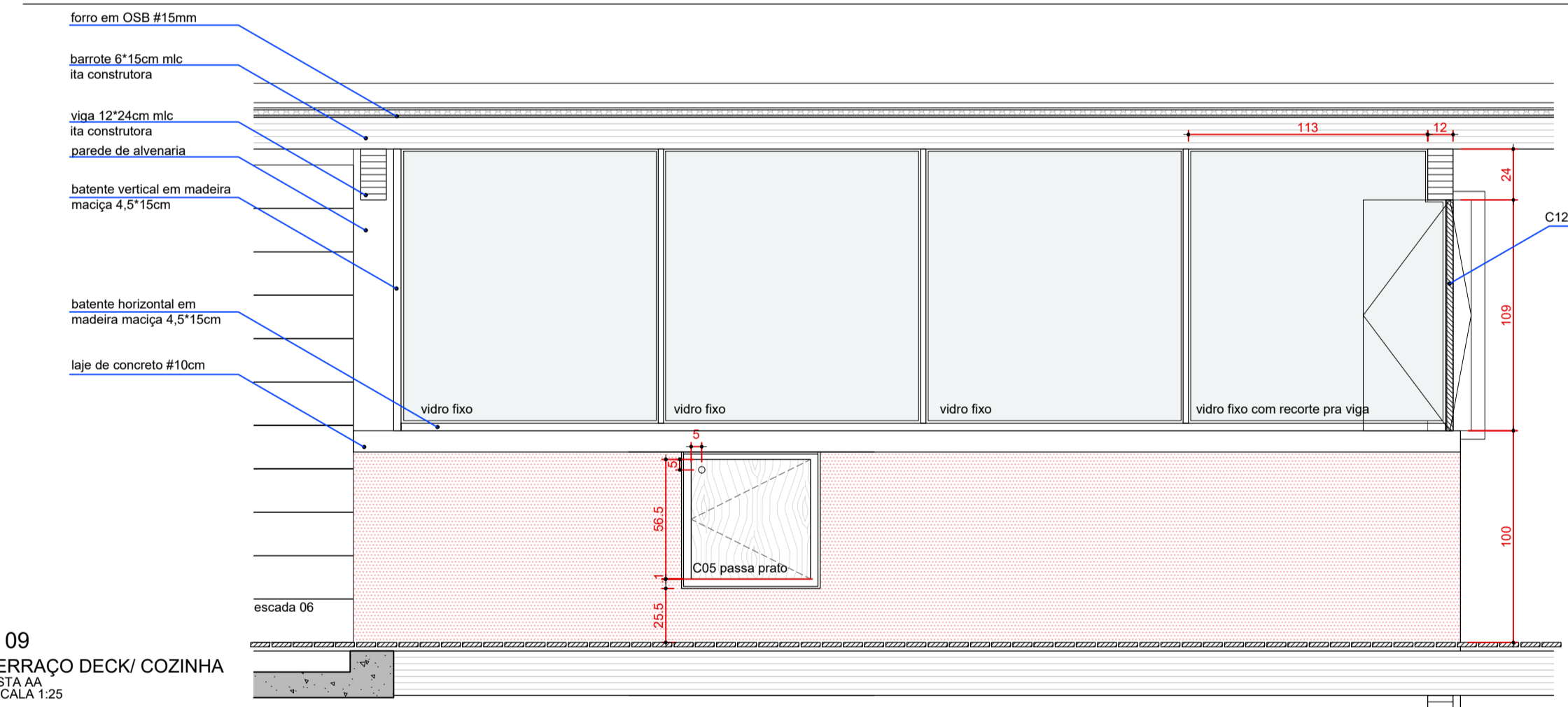

C 09  
TERRAÇO DECK/ COZINHA  
VISTA AA  
ESCALA 1:25

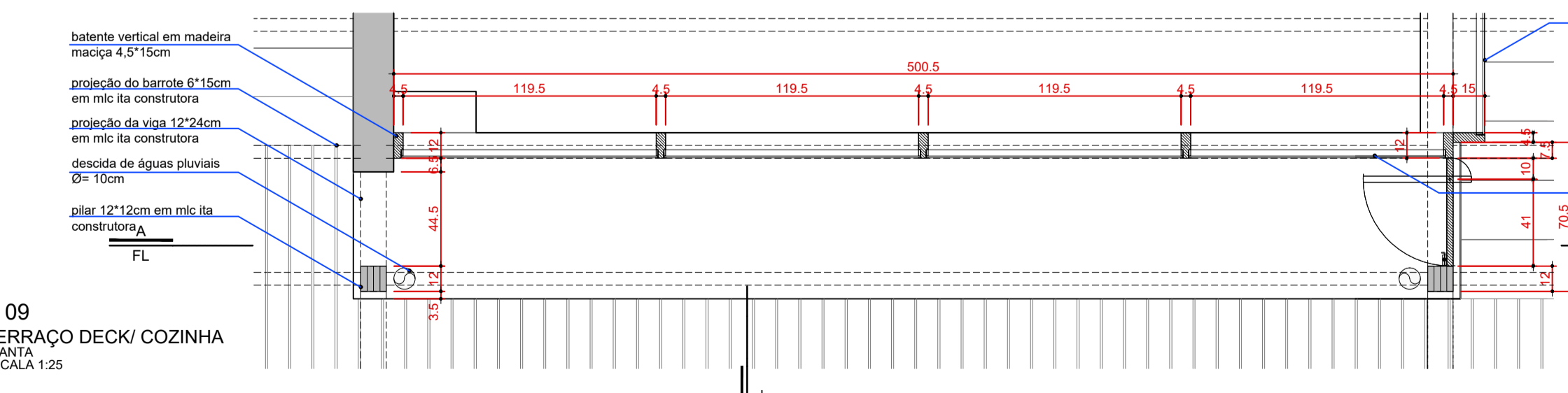

C 09  
TERRAÇO DECK/ COZINHA  
PLANTA  
ESCALA 1:25

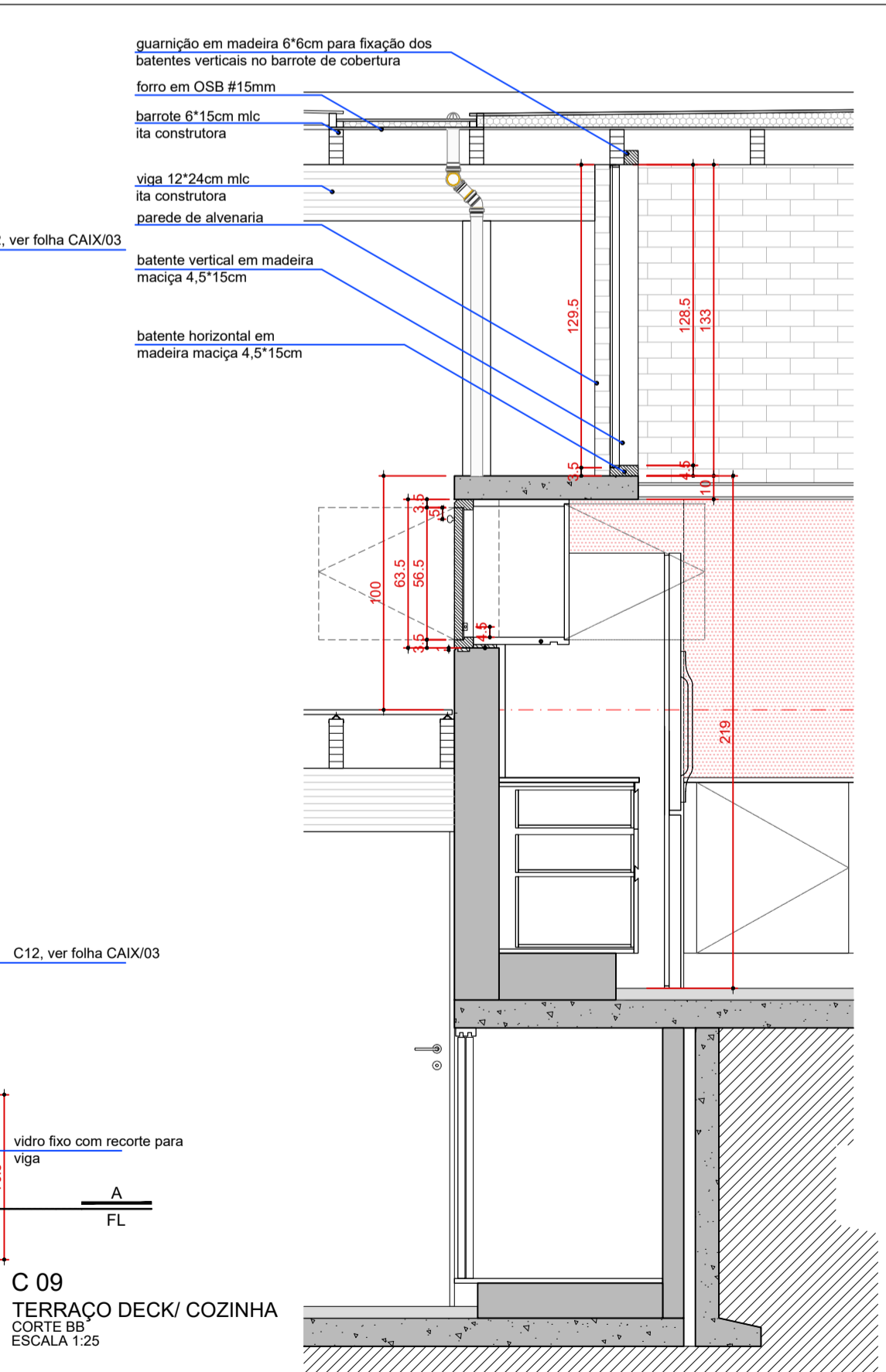

C 09  
TERRAÇO DECK/ COZINHA  
CORTE BB  
ESCALA 1:25

NOTAS

1. TODAS AS MEDIDAS DEVEM SER VERIFICADAS EM OBRA
2. NÃO MEDIR OS DESENHOS. UTILIZAR SOMENTE AS COTAS INDICADAS.
3. EM CASO DE INCOERÊNCIA ENTRE DESENHOS, A ESCALA MAIS AMPLIADA É A QUE VIGORA.
4. TODAS AS ESPECIALIDADES DESENHADAS SÃO APENAS INDICATIVAS. PARA SUA EXECUÇÃO DEVEM SER CONSULTADOS OS PROJETOS DE CADA ESPECIALIDADE.
5. OS VÃOS DE ALVENARIAS PARA INSTALAÇÃO DAS ESQUADRIAS DEVERÃO SER REVISTOS PELA CONSTRUTORA NO ATO DA EXECUÇÃO.
6. QUALQUER MUDANÇA DE PROJETO E ESPECIFICAÇÃO DEVE SER SUBMETIDA À APROVAÇÃO DOS ARQUITETOS.

REVISÃO	MODIFICAÇÃO
R09	MODIFICAÇÃO
R08	MODIFICAÇÃO
R07	MODIFICAÇÃO
R06	MODIFICAÇÃO
R05	MODIFICAÇÃO
R04	MODIFICAÇÃO
R03	MODIFICAÇÃO
R02	MODIFICAÇÃO
R01	MODIFICAÇÃO
R00	MODIFICAÇÃO
REVISÃO	MODIFICAÇÃO

REPRESENTAÇÃO CAIXILHOS:  
C-N LARGURA x ALTURA  
folha PEITORIL



RESIDÊNCIA REGIANE E XICO BUNY  
Lote 2, quadra 13, Vila de São Fernando, Cotia, SP



PROJETO EXECUTIVO  
CAIXILHOS 8 e 9  
AMPLIAÇÕES

DATA: 03/02/21  
ESCALA: 1:25 e 1:5  
REVISÃO: 01  
COORDENADOR: DENIS  
DESENHADOR: DENIS  
CÓDIGO: RESVP



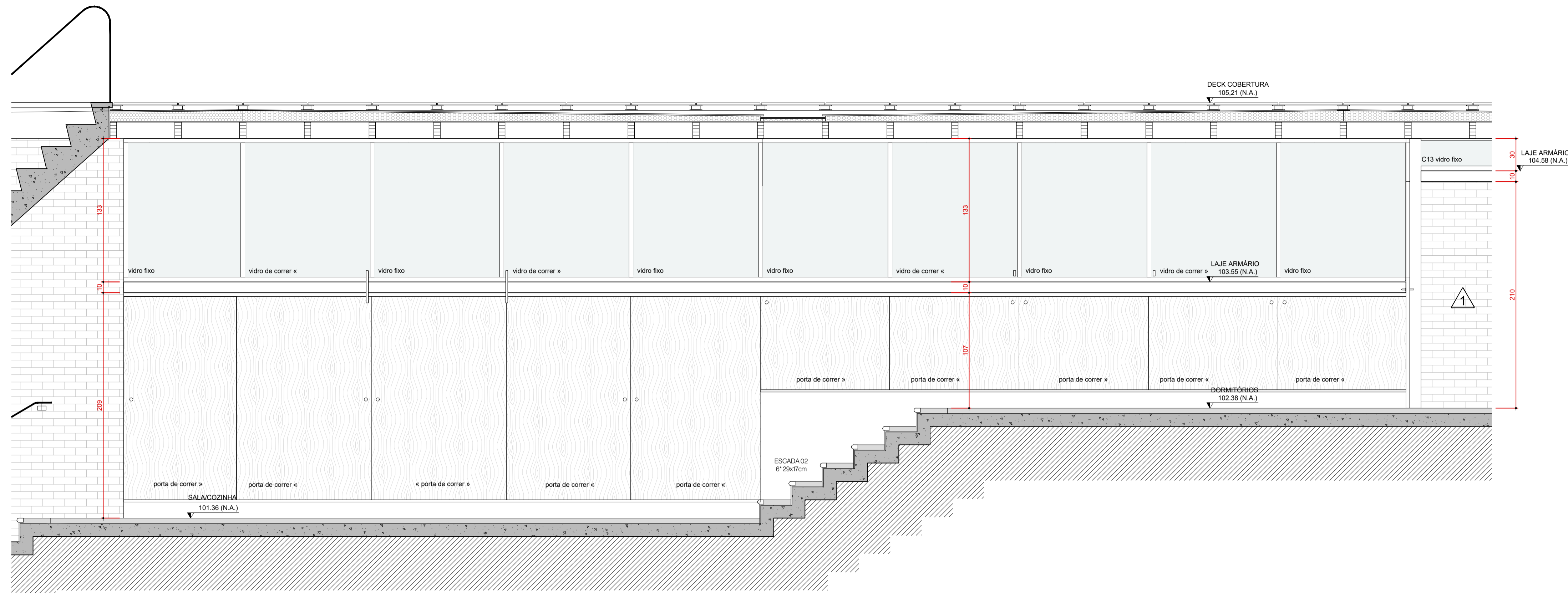

C 11  
COZINHA / SALA / CORREDOR QUARTOS  
vista AA  
ESCALA 1:25

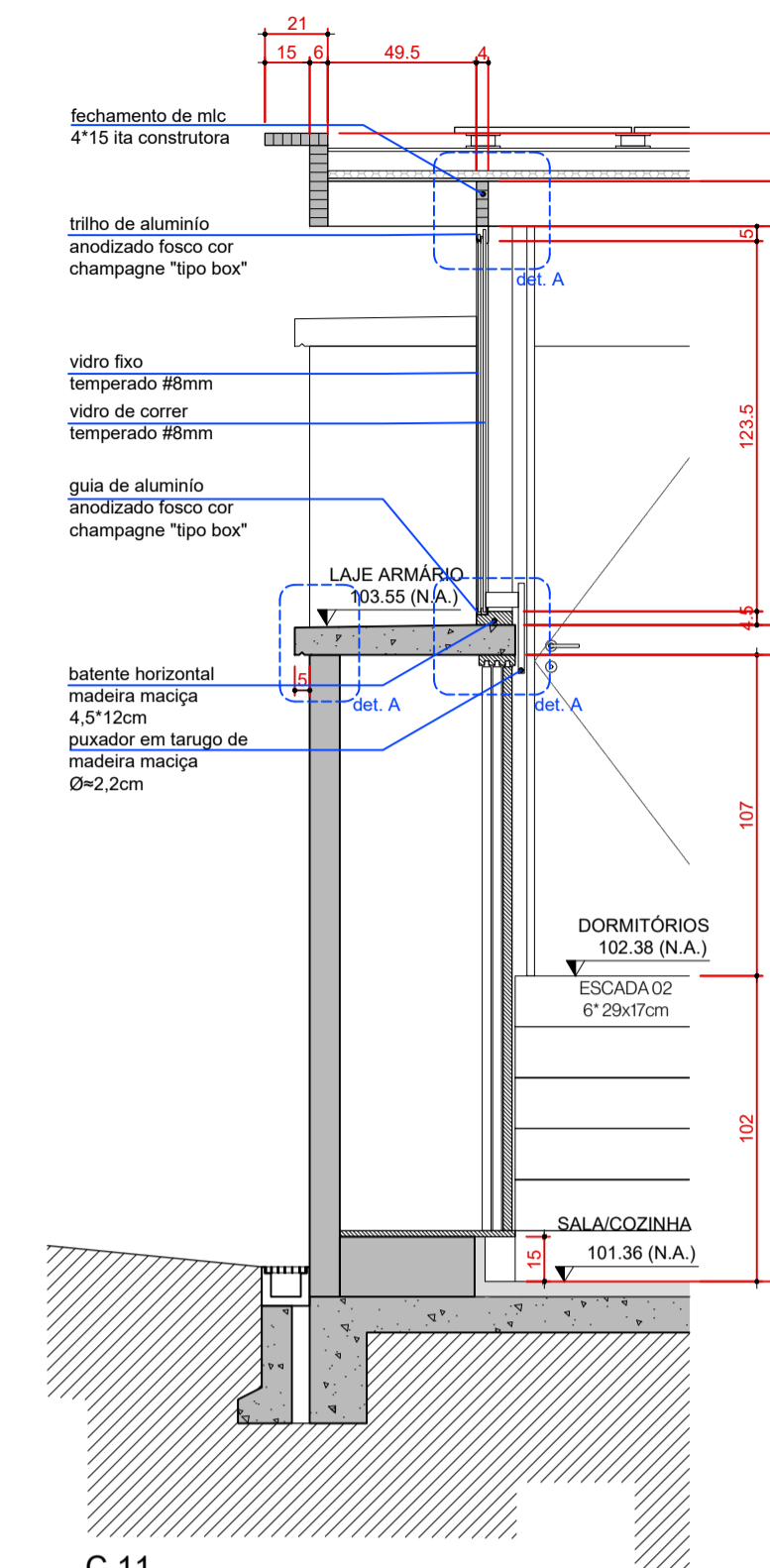

C 11  
COZINHA / SALA / CORREDOR QUARTOS  
vista BB  
ESCALA 1:25

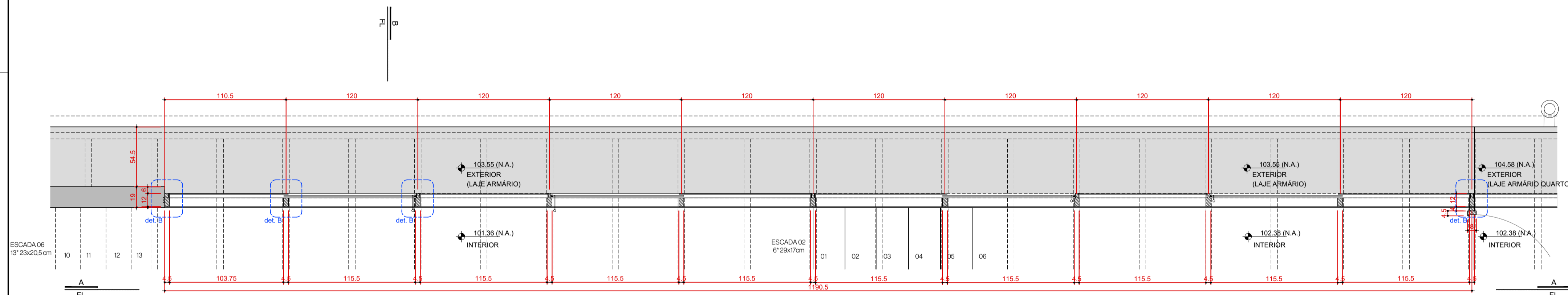

C 11  
COZINHA / SALA / CORREDOR QUARTOS  
PLANTA  
ESCALA 1:25

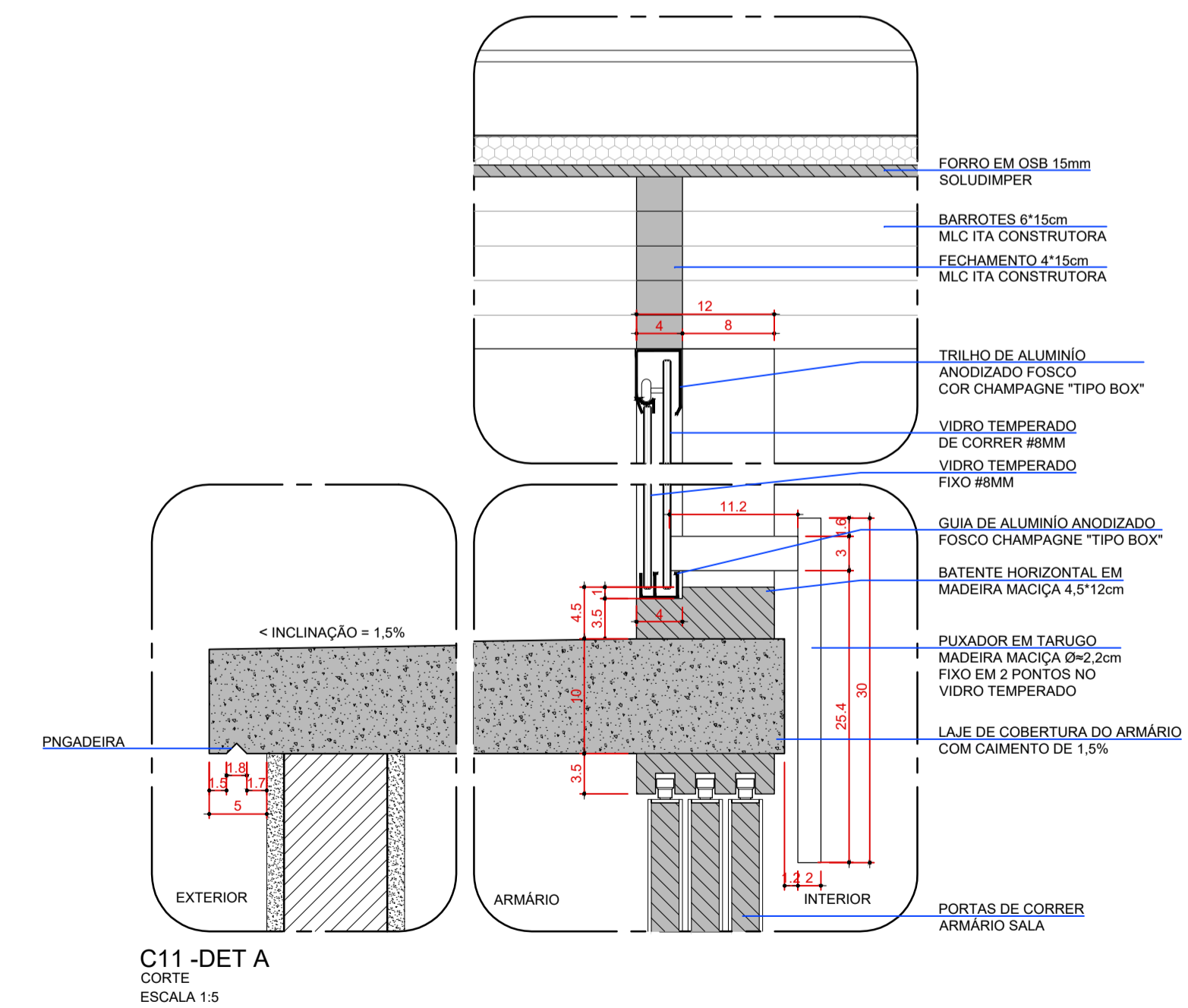
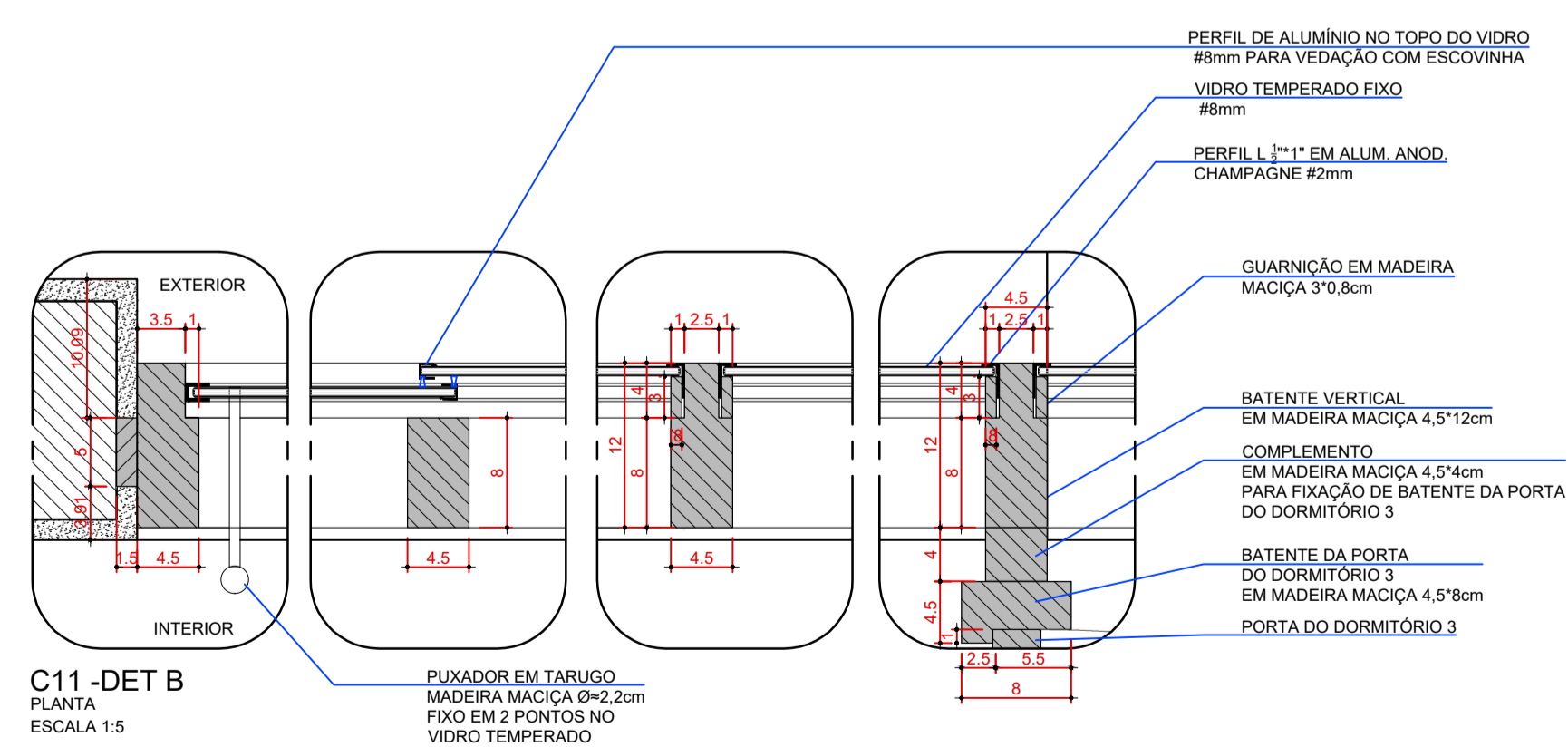

C11 1202 X 120 219 1 unidade - sala de estar montantes e batentes em madeira, vidro fixo e vidro de correr em trilho de alumínio anodizado fosco cor champagne "tipo box"

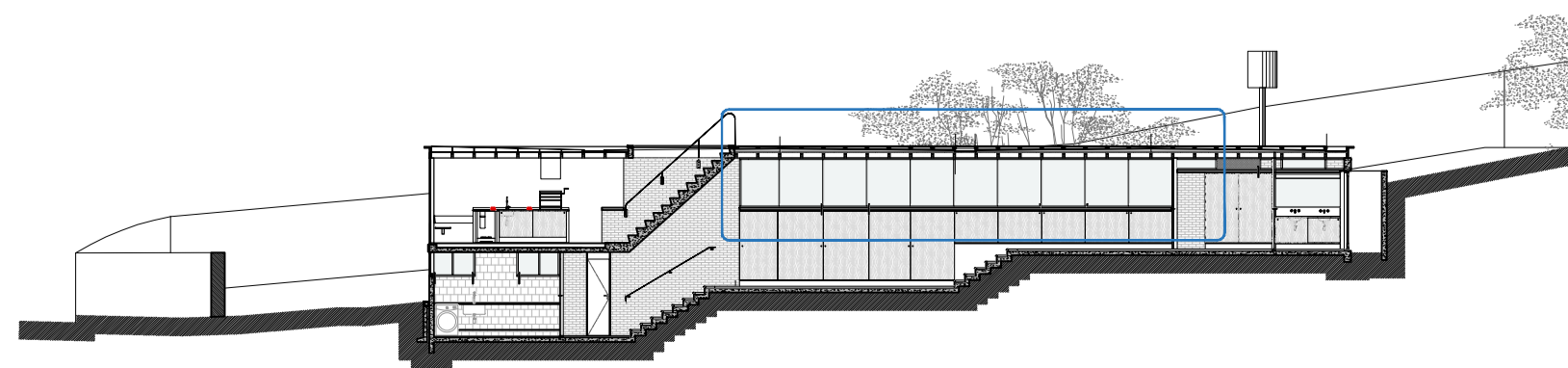

REPRESENTAÇÃO CAIXILHOS:  
C-N LARGURA x ALTURA  
folha PEITORIL

NOTAS

1. TODAS AS MEDIDAS DEVEM SER VERIFICADAS EM OBRA
2. NÃO MEDIR OS DESENHOS. UTILIZAR SOMENTE AS COTAS INDICADAS.
3. EM CASO DE INOCERÊNCIA ENTRE DESENHOS, A ESCALA MAIS AMPLIADA É A QUE VIGORA.
4. TODAS AS ESPECIALIDADES DESENHADAS SÃO APENAS INDICATIVAS. PARA SUA EXECUÇÃO DEVEM SER CONSULTADOS OS PROJETOS DE CADA ESPECIALIDADE.
5. OS VÃOS DE ALVENARIAS PARA INSTALAÇÃO DAS ESQUADRIAS DEVERÃO SER REVISTOS PELA CONSTRUTORA NO ATO DA EXECUÇÃO.
6. QUALQUER MUDANÇA DE PROJETO E ESPECIFICAÇÃO DEVE SER SUBMETIDA À APROVAÇÃO DOS ARQUITETOS.

REVISÃO	MODIFICAÇÃO
R09	MODIFICAÇÃO
R08	MODIFICAÇÃO
R07	MODIFICAÇÃO
R06	MODIFICAÇÃO
R05	MODIFICAÇÃO
R04	MODIFICAÇÃO
R03	MODIFICAÇÃO
R02	MODIFICAÇÃO
R01	MODIFICAÇÃO
R00	MODIFICAÇÃO
REVISÃO	MODIFICAÇÃO

RESIDÊNCIA REGIANE E XICO BUNY  
Lote 2, quadra 13. Vila de São Fernando, Cotia, SP



PROJETO EXECUTIVO  
CAIXILHO 11  
AMPLIAÇÕES

DATA: 03/03/21  
ESCALA: 1:25 e 1:5  
REVISÃO: 01  
COORDENADOR: DENIS  
DESENHO: DENIS  
COORDENADOR: DENIS

CAIX  
06

DENIS JOELSONS ARQUITETOS | RUA JAGUARIBE, 465 CJ.41 | 11 994812709 | SÃO PAULO - SP | denis@denisjelsons.com

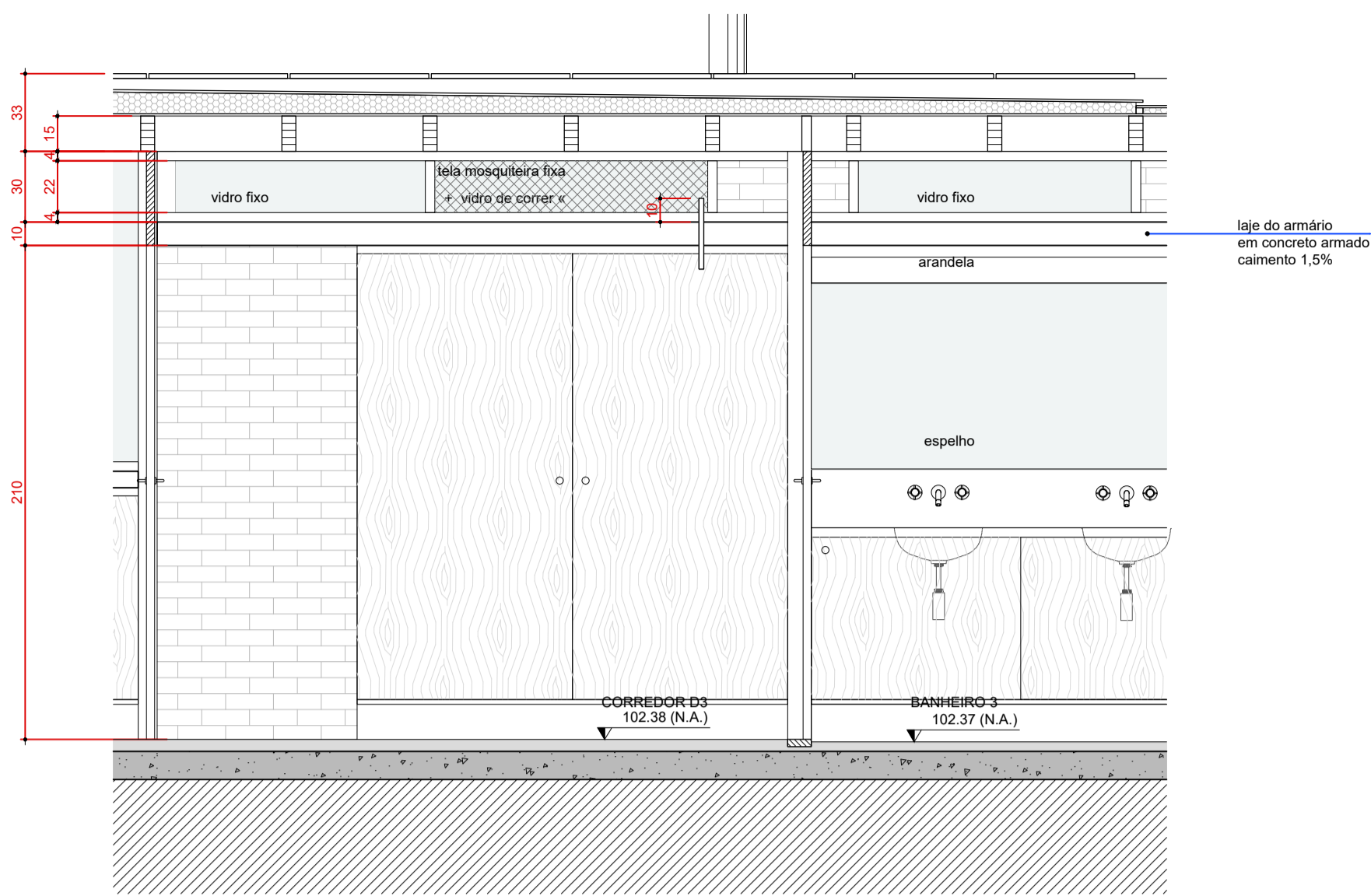

C 13 / C 14  
CORREDOR D3 / BANHEIRO 3  
CORTE  
ESCALA 1:25

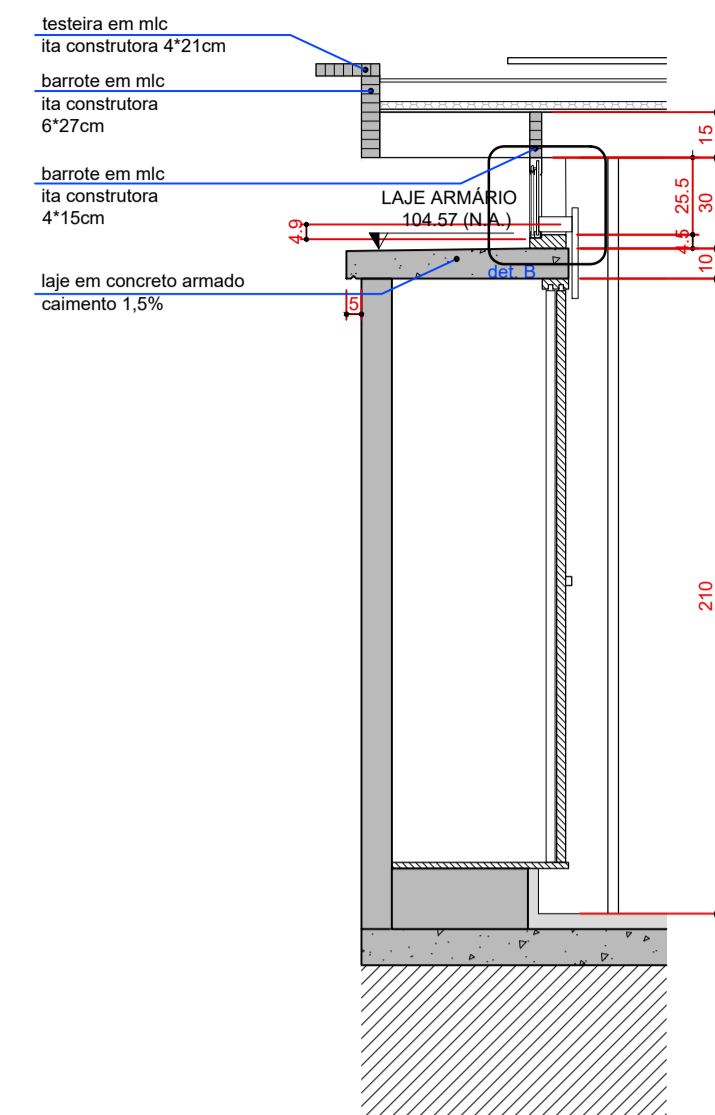

C 13  
CORREDOR D3 / BANHEIRO 3  
CORTE  
ESCALA 1:25

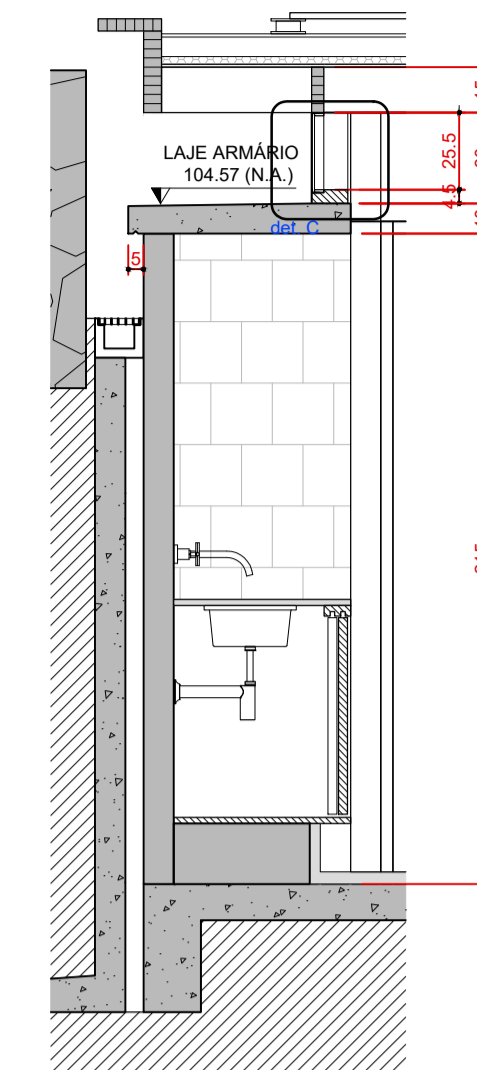

C 14  
CORREDOR D3 / BANHEIRO 3  
CORTE  
ESCALA 1:25

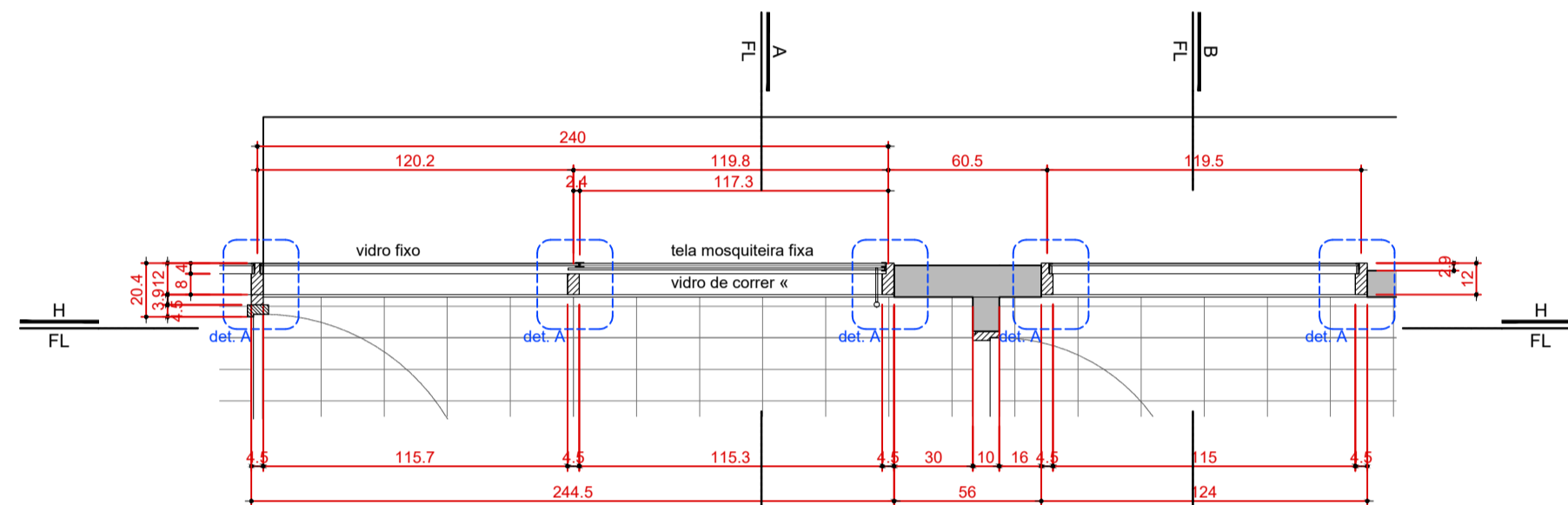

C 13 / C 14  
CORREDOR D3 / BANHEIRO 3  
PLANTA  
ESCALA 1:25

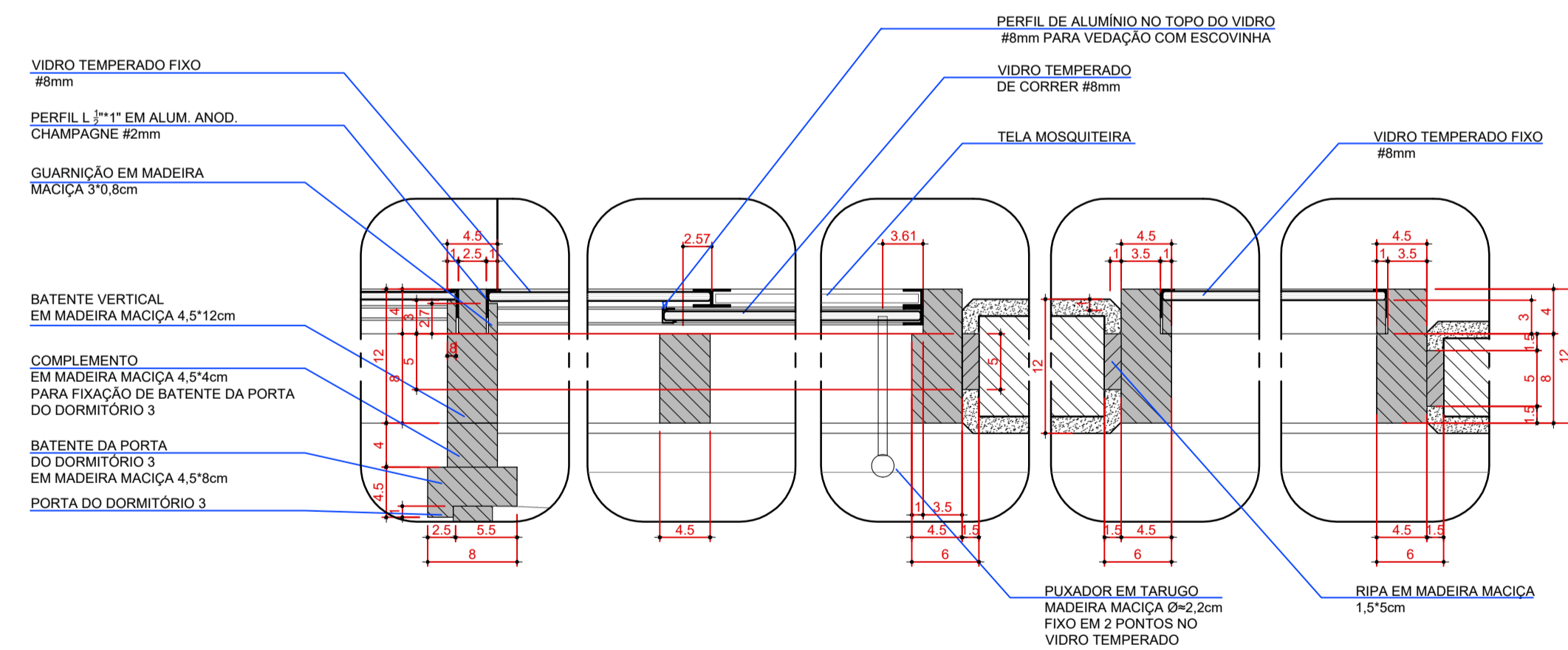

C 13 E C 14 - DET A  
PLANTA  
ESCALA 1:5

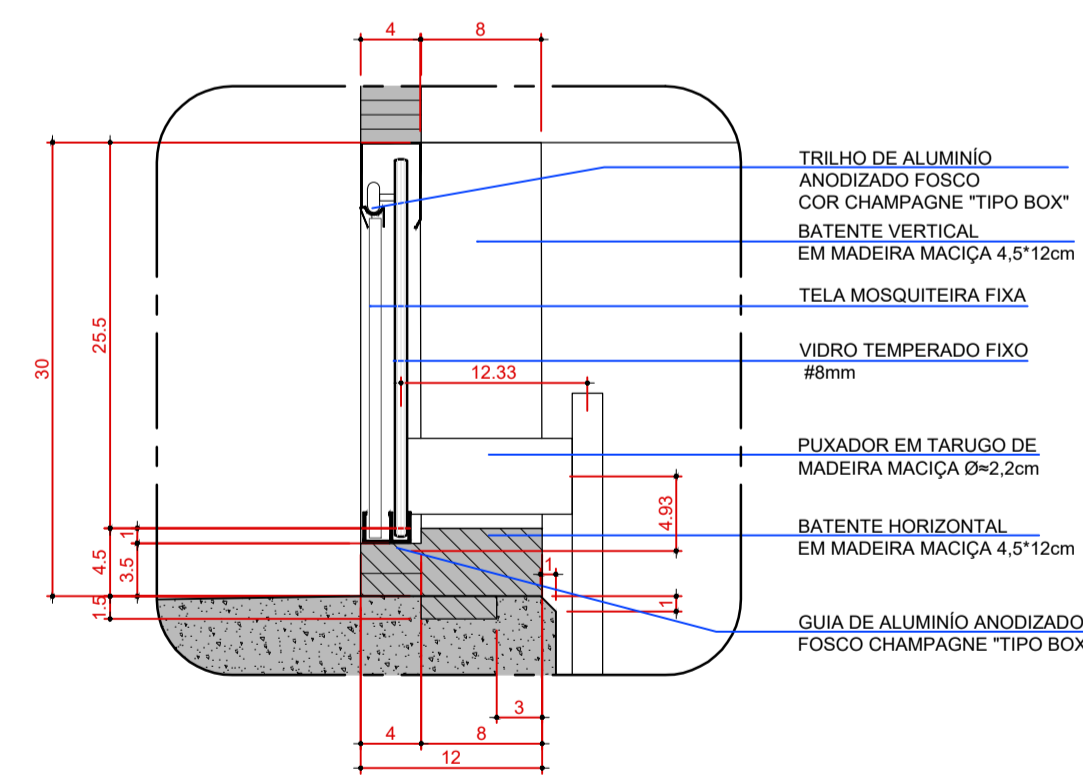

C 13 E C 14 - DET B  
CORTE  
ESCALA 1:5

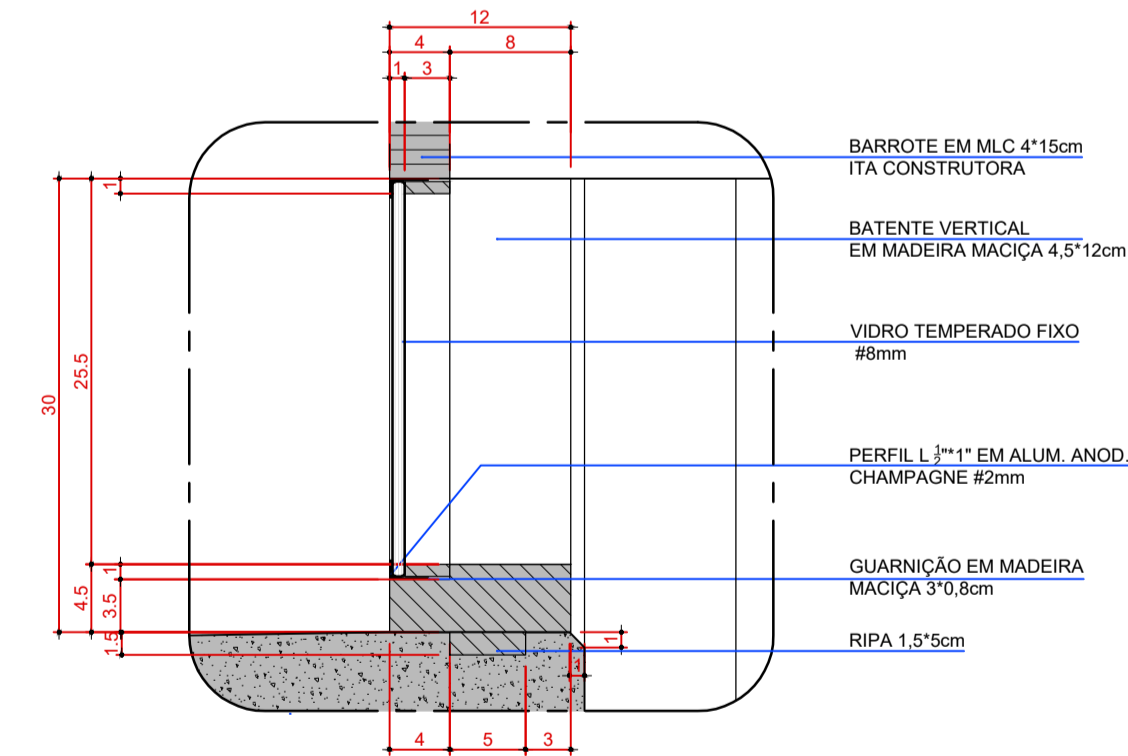

C 13 E C 14 - DET C  
CORTE  
ESCALA 1:5

- 04 840 X 235 1 unidade - terraço deck  
baternes em madeira com fixação do vidro em cantoneira externa de alumínio anodizado fosco cor champagne e baguete de madeira por dentro - vidro armado fixo
- 05 56 X 62 1 unidade - terraço deck/cozinha  
passa-prato em marcenaria baternes em madeira  
folha de madeira de abrir com fecho traveleira e puxador

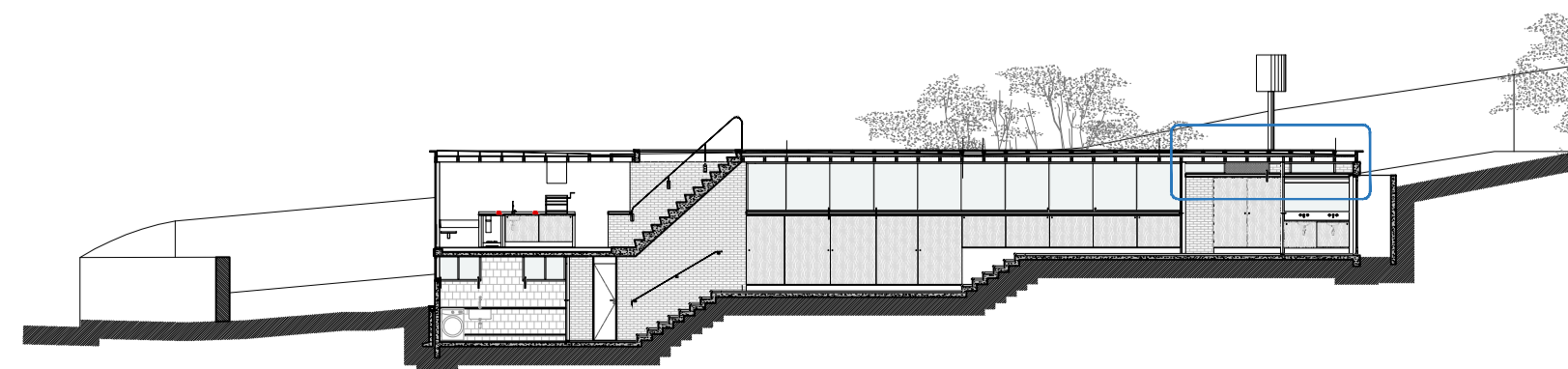

REPRESENTAÇÃO CAIXILHOS:  
C-N LARGURA x ALTURA  
folha PEITORIL

- NOTAS**
- TODAS AS MEDIDAS DEVEM SER VERIFICADAS EM OBRA
  - NÃO MEDIR OS DESENHOS. UTILIZAR SOMENTE AS COTAS INDICADAS.
  - EM CASO DE INOCERÊNCIA ENTRE DESENHOS, A ESCALA MAIS AMPLIADA É A QUE VIGORA.
  - TODAS AS ESPECIALIDADES DESENHADAS SÃO APENAS INDICATIVAS, PARA SUA EXECUÇÃO DEVEM SER CONSULTADOS OS PROJETOS DE CADA ESPECIALIDADE.
  - OS VÃOS DE ALVENARIAS PARA INSTALAÇÃO DAS ESQUADRIAS DEVERÃO SER REVISTOS PELA CONSTRUTORA NO ATO DA EXECUÇÃO.
  - QUALQUER MUDANÇA DE PROJETO E ESPECIFICAÇÃO DEVE SER SUBMETIDA À APROVAÇÃO DOS ARQUITETOS.

REVISÃO	MODIFICAÇÃO
R09	MODIFICAÇÃO
R08	MODIFICAÇÃO
R07	MODIFICAÇÃO
R06	MODIFICAÇÃO
R05	MODIFICAÇÃO
R04	MODIFICAÇÃO
R03	MODIFICAÇÃO
R02	MODIFICAÇÃO
R01	MODIFICAÇÃO
R00	MODIFICAÇÃO



**RESIDÊNCIA REGIANE E XICO BUNY**  
Lote 2, quadra 13. Vila de São Fernando, Cotia, SP

PROJETO EXECUTIVO  
CAIXILHOS 04 E 05  
AMPLIAÇÕES

DATA: 02/2021  
ESCALA: 1:25 e 1:5  
REVISÃO: 01  
COORDENADOR: DENIS  
DESENHO: JOÃO  
CÓDIGO: RESVP

**CAIX**  
07

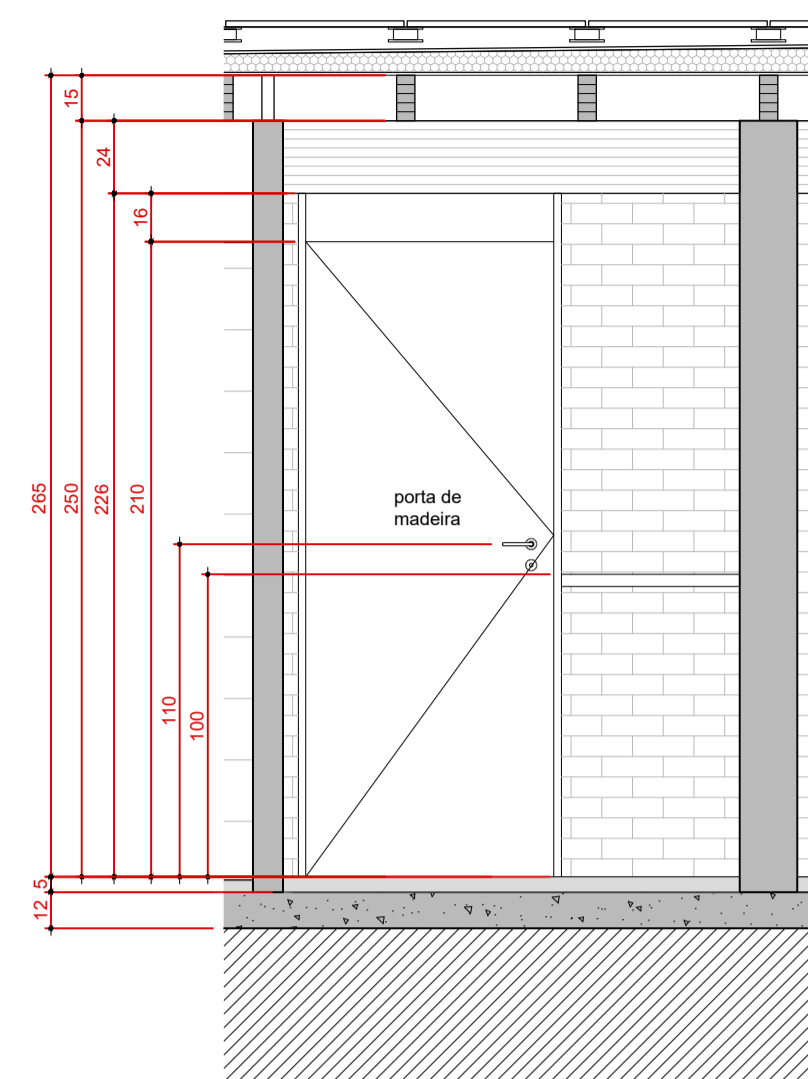

P 09 E P 10  
PORTA CORREDOR 2 - D1  
ELEVÇÃO  
ESCALA 1:25

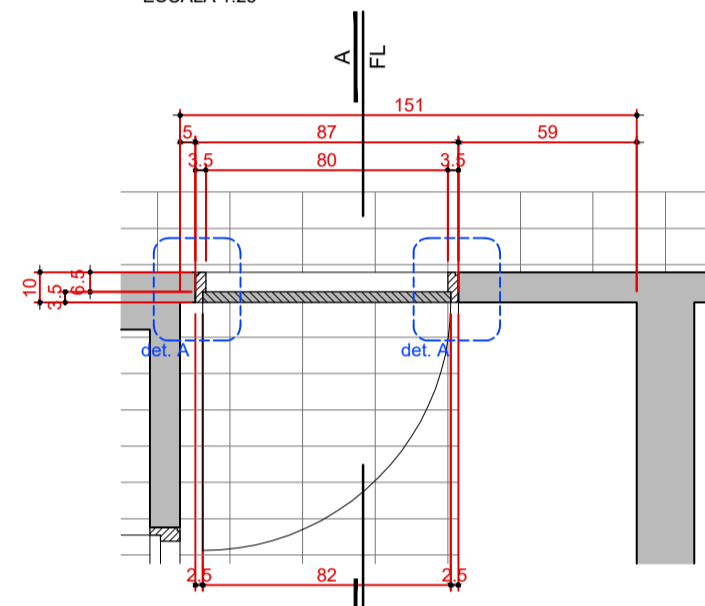

P 09 E P 10  
PORTA CORREDOR 2 - D1  
PLANTA  
ESCALA 1:25

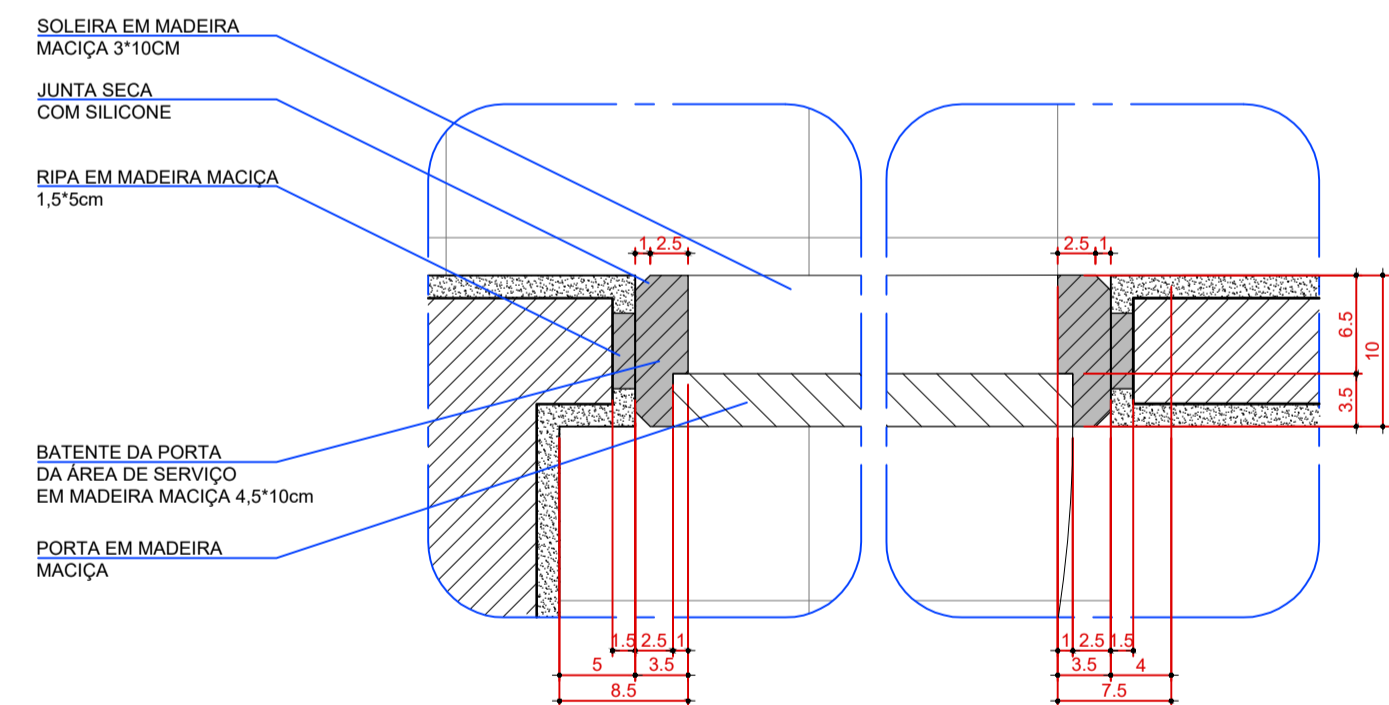

P 09 E P 10 - DET A  
PLANTA  
ESCALA 1:5

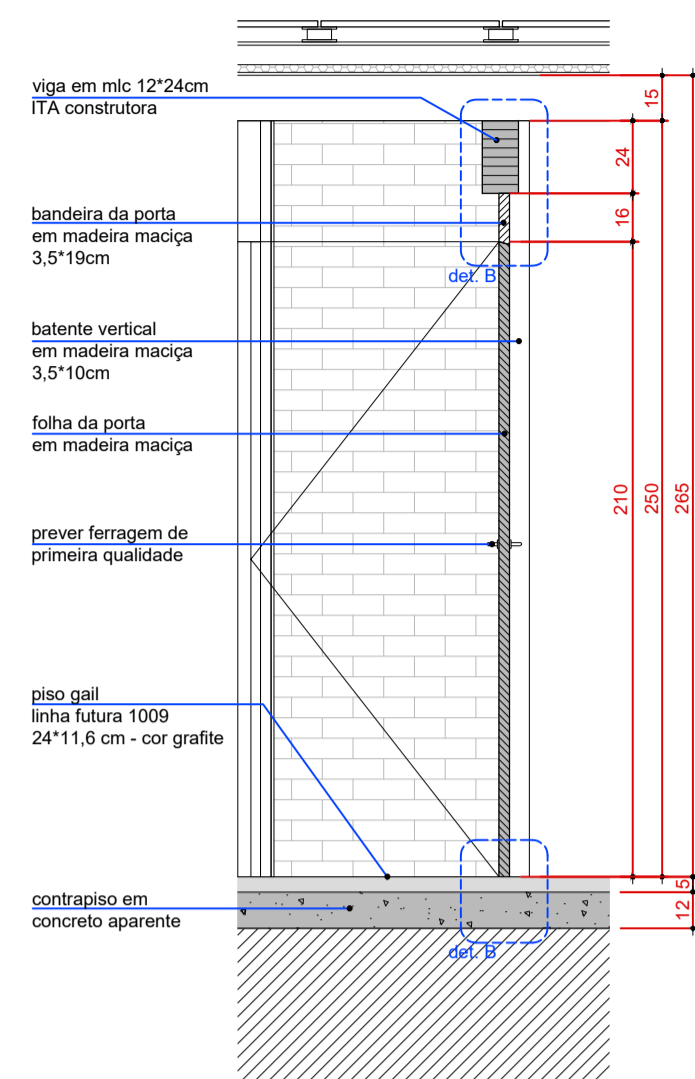

P 09 E P 10  
PORTA CORREDOR 2 - D1  
CORTE AA  
ESCALA 1:25

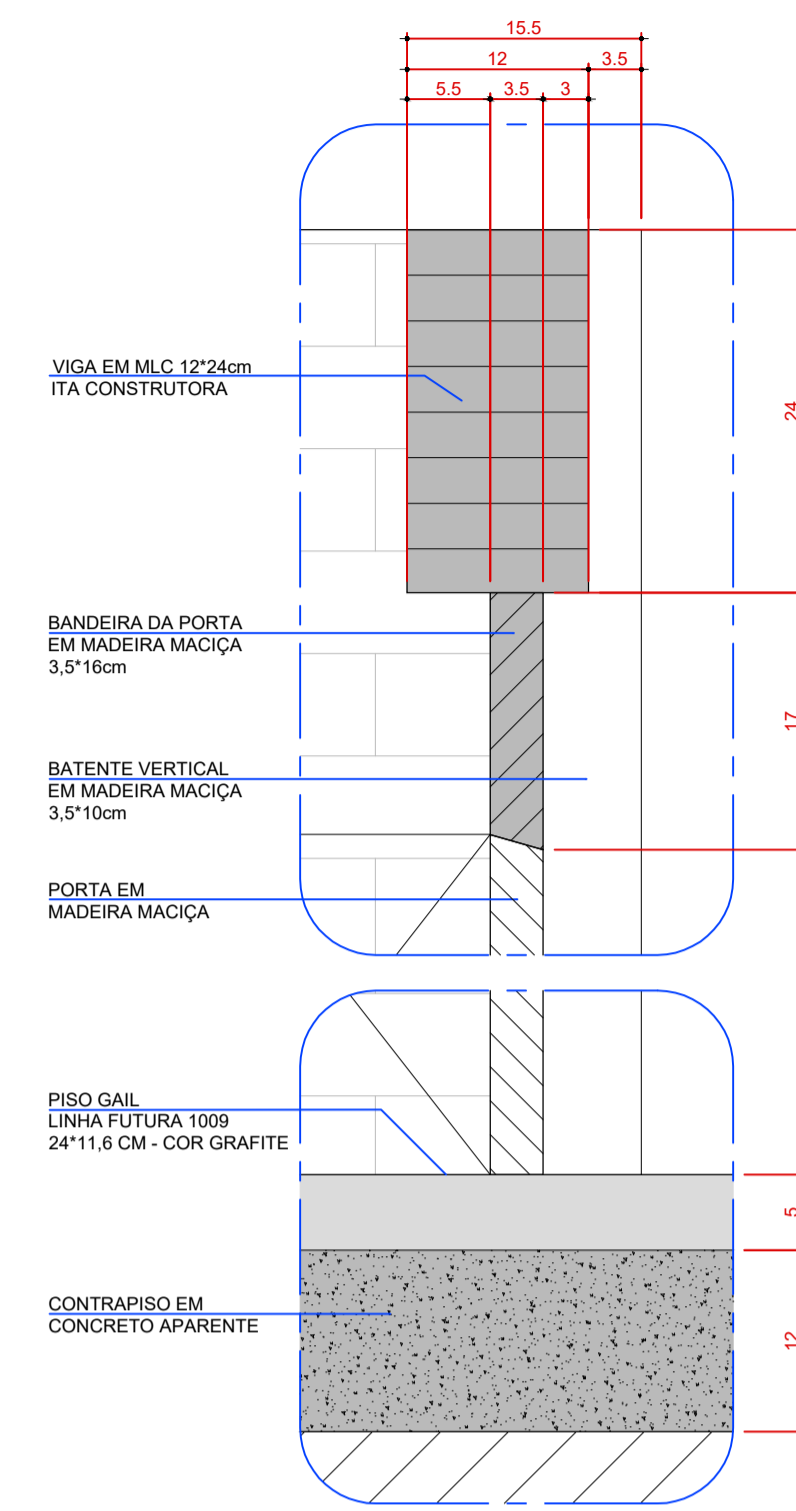

P 09 E P 10 - DET A  
CORTE  
ESCALA 1:5

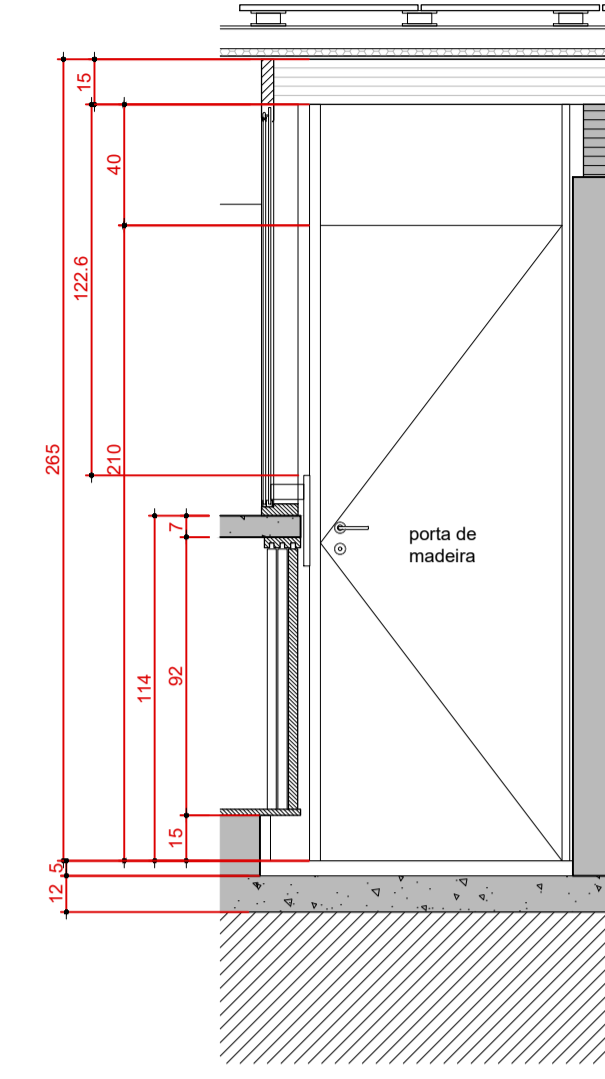

P 11  
PORTA DORMITÓRIO 3  
ELEVÇÃO  
ESCALA 1:25

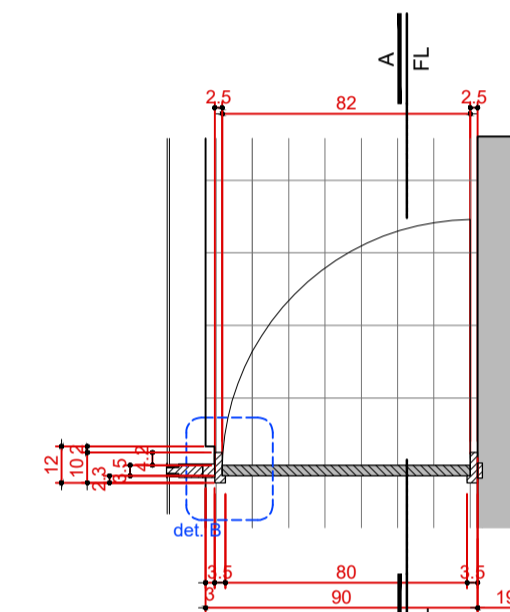

P 11  
PORTA DORMITÓRIO 3  
PLANTA TRECHO ALTO  
ESCALA 1:25

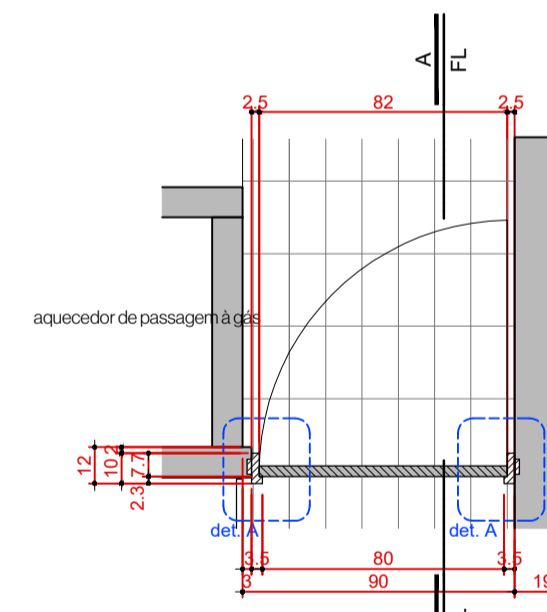

P 11  
PORTA DORMITÓRIO 3  
PLANTA TRECHO BAIXO  
ESCALA 1:25

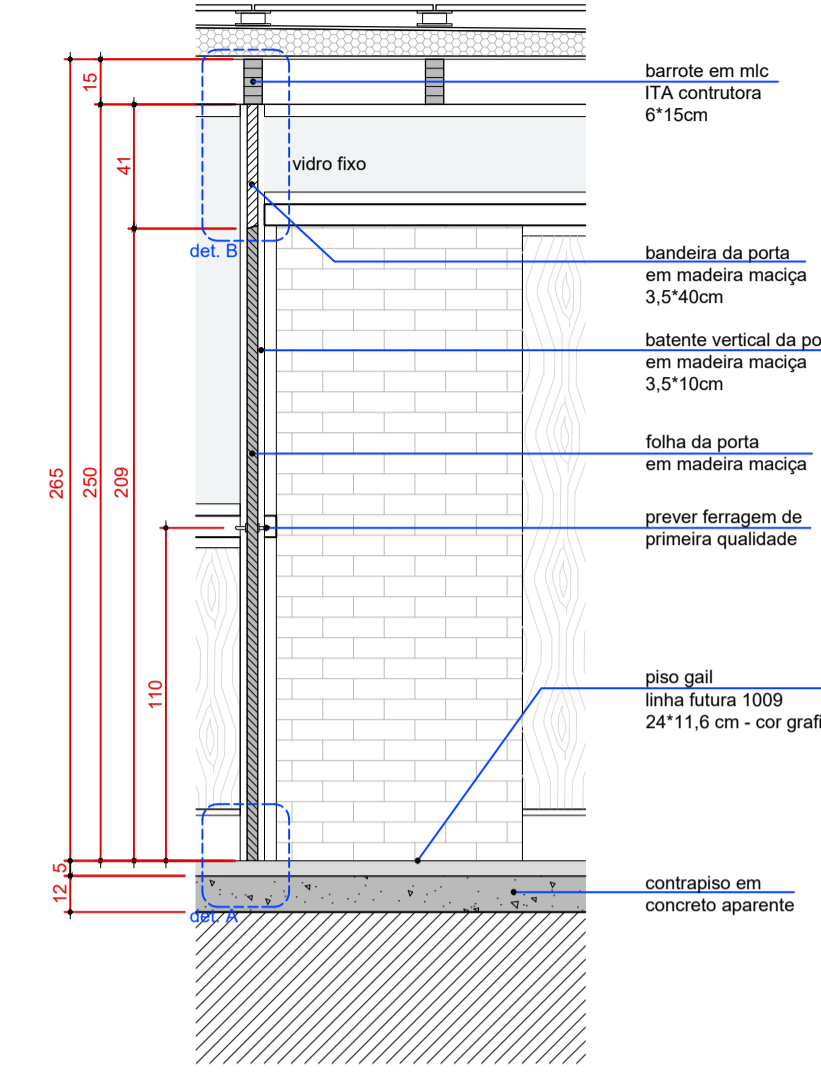

P 11  
PORTA DORMITÓRIO 3  
CORTE  
ESCALA 1:25

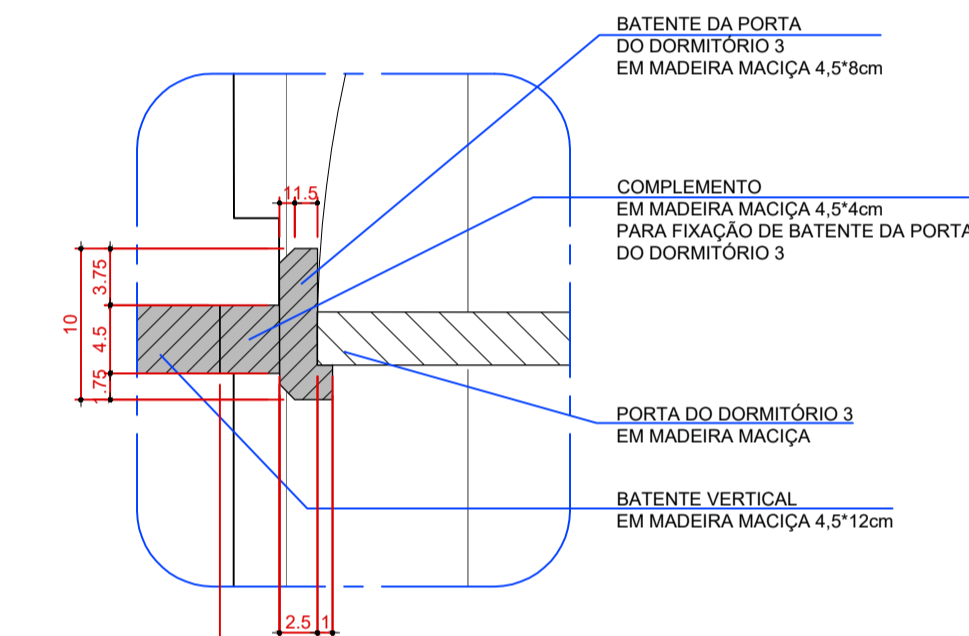

P 11 - DET A - TRECHO BAIXO  
PLANTA  
ESCALA 1:5

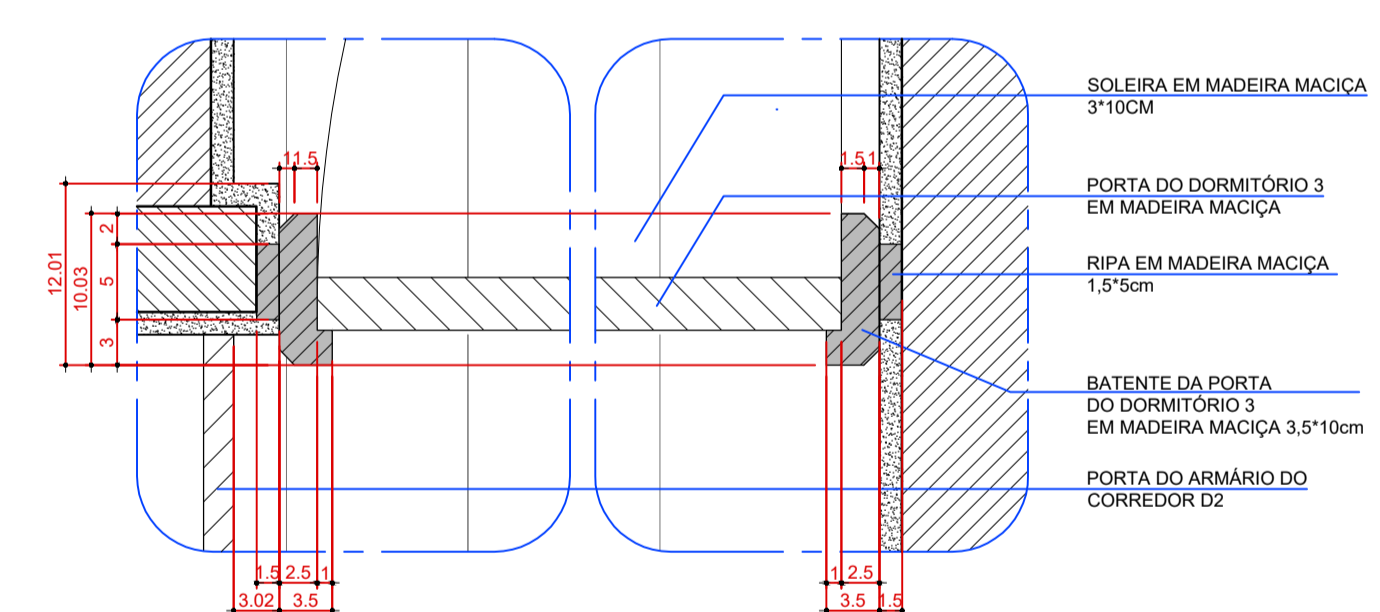

P 11 - DET A - TRECHO BAIXO  
PLANTA  
ESCALA 1:5

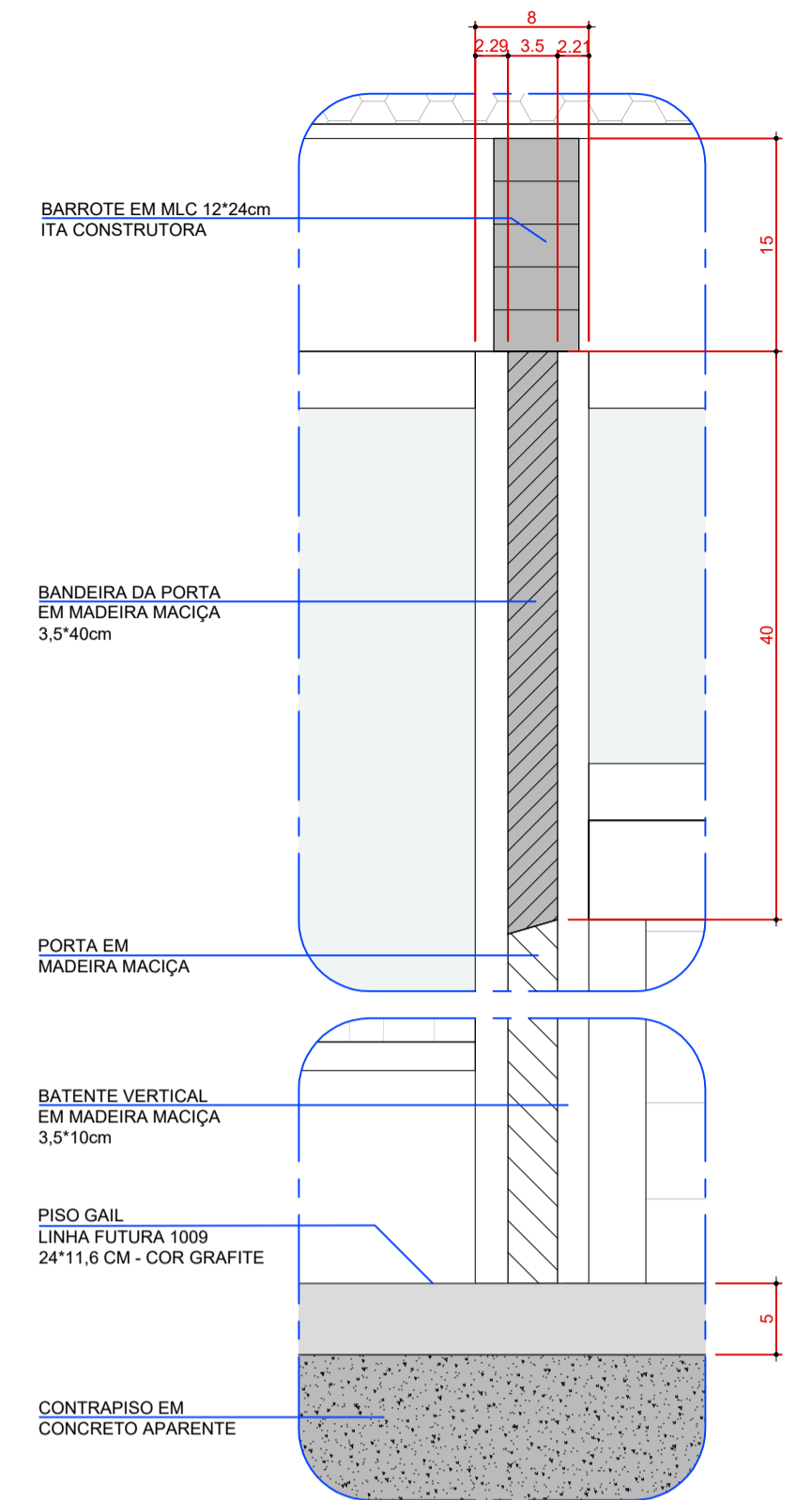

P 11 - DET B  
CORTE  
ESCALA 1:5

REPRESENTAÇÃO CAIXILHOS:  
C-N LARGURA x ALTURA  
folha PEITORIL

REV09	MODIFICAÇÃO
REV08	MODIFICAÇÃO
REV07	MODIFICAÇÃO
REV06	MODIFICAÇÃO
REV05	MODIFICAÇÃO
REV04	MODIFICAÇÃO
REV03	MODIFICAÇÃO
REV02	MODIFICAÇÃO
REV01	MODIFICAÇÃO
REV00	MODIFICAÇÃO
REVISÃO	MODIFICAÇÃO

RESIDÊNCIA REGIANE E XICO BUNY  
Lote 2, quadra 13. Vila de São Fernando, Cotia, SP

DD  
ARQUITETOS

PROJETO EXECUTIVO  
PORTAS 09, 10 E 11  
AMPLIAÇÕES

DATA: 04/02/21  
ESCALA: 1:25 E 1:5  
REVISÃO: 04  
COORDENADOR: DENIS  
DESENHO: DENIS  
CÓDIGO: REV09

POR  
05

DENIS JOELSONS ARQUITETOS | RUA JAGUARIBE, 465 CJ-41 | 11 984812789 | SÃO PAULO - SP | denis@denisjoelsons.com

C:\My Drive - PROJETOS\REGIANE E XICO BUNY\PEPE\_05\_09\_POR05.dwg

14/02/2021



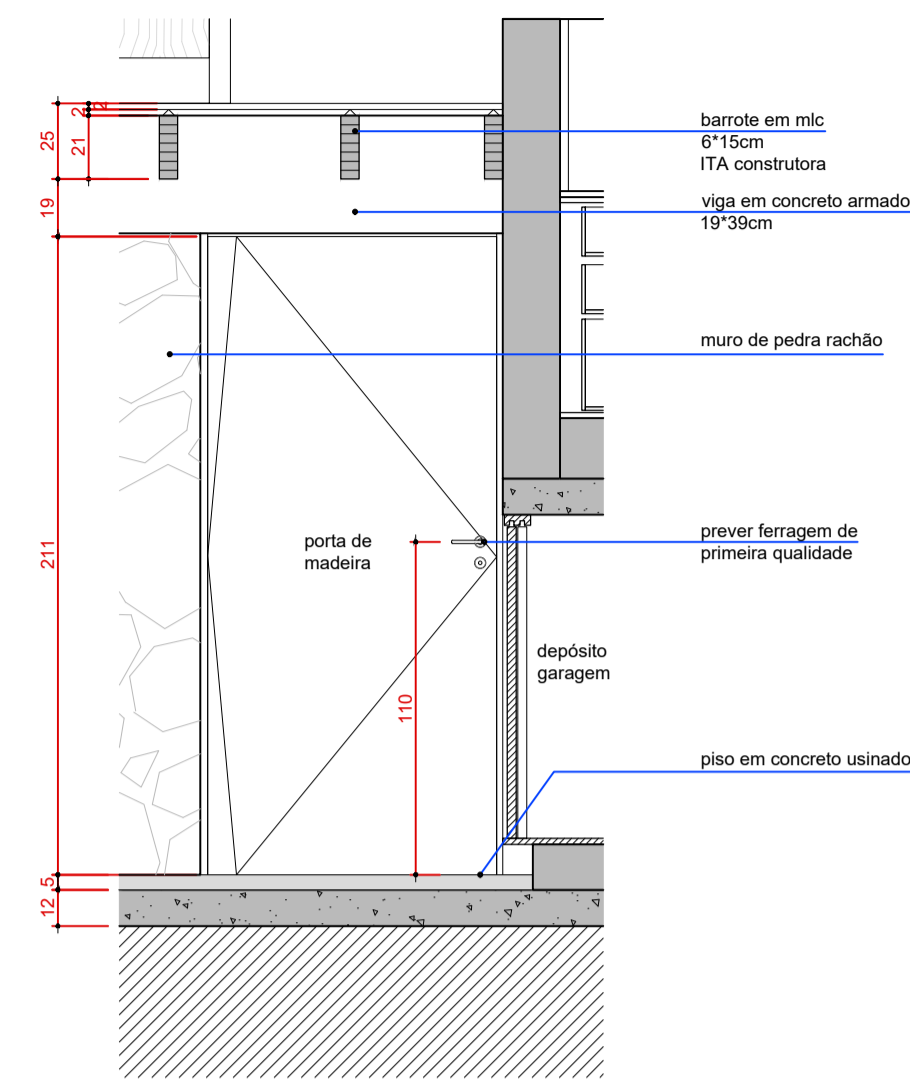

P 01  
PORTA DE ENTRADA GARAGEM  
ELEVACÃO  
ESCALA 1:25

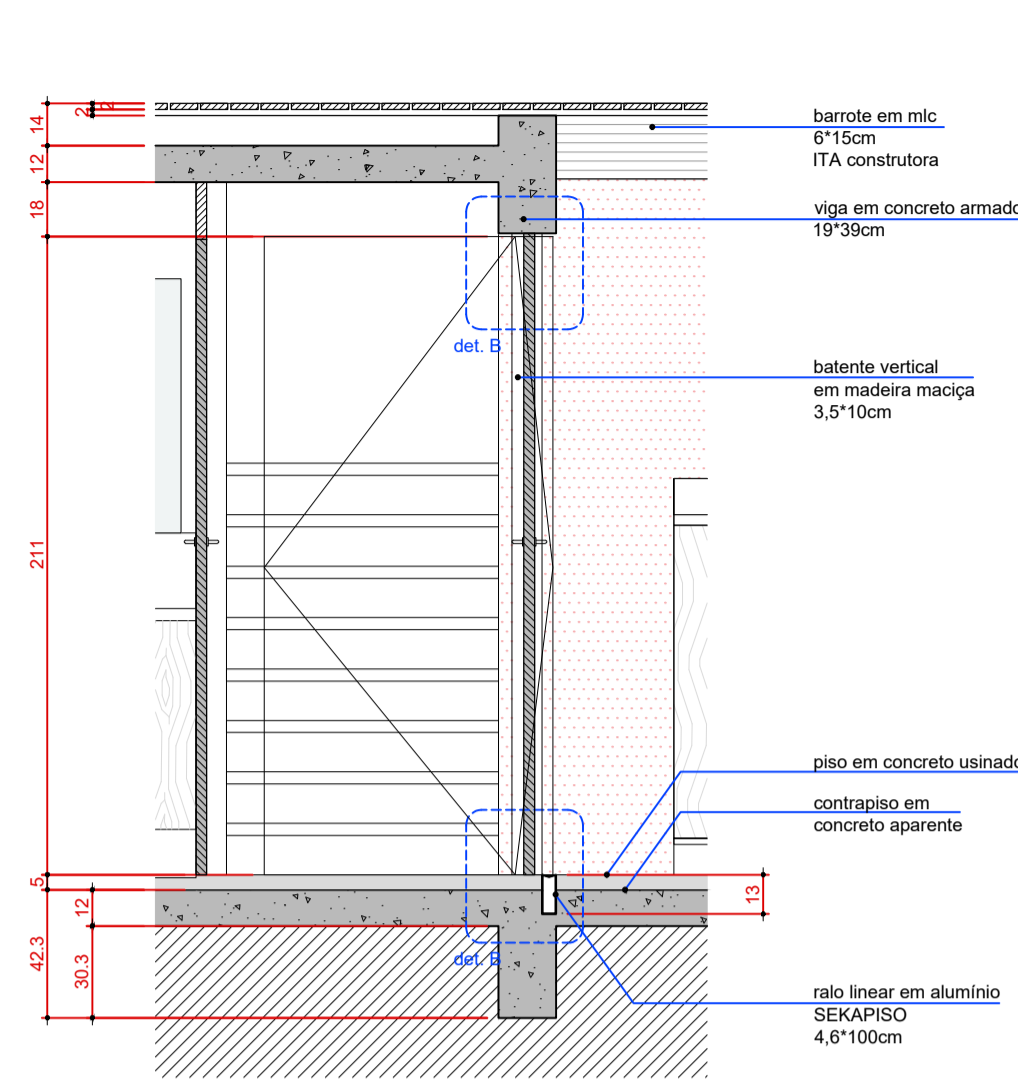

P 01  
PORTA DE ENTRADA GARAGEM  
CORTE  
ESCALA 1:25

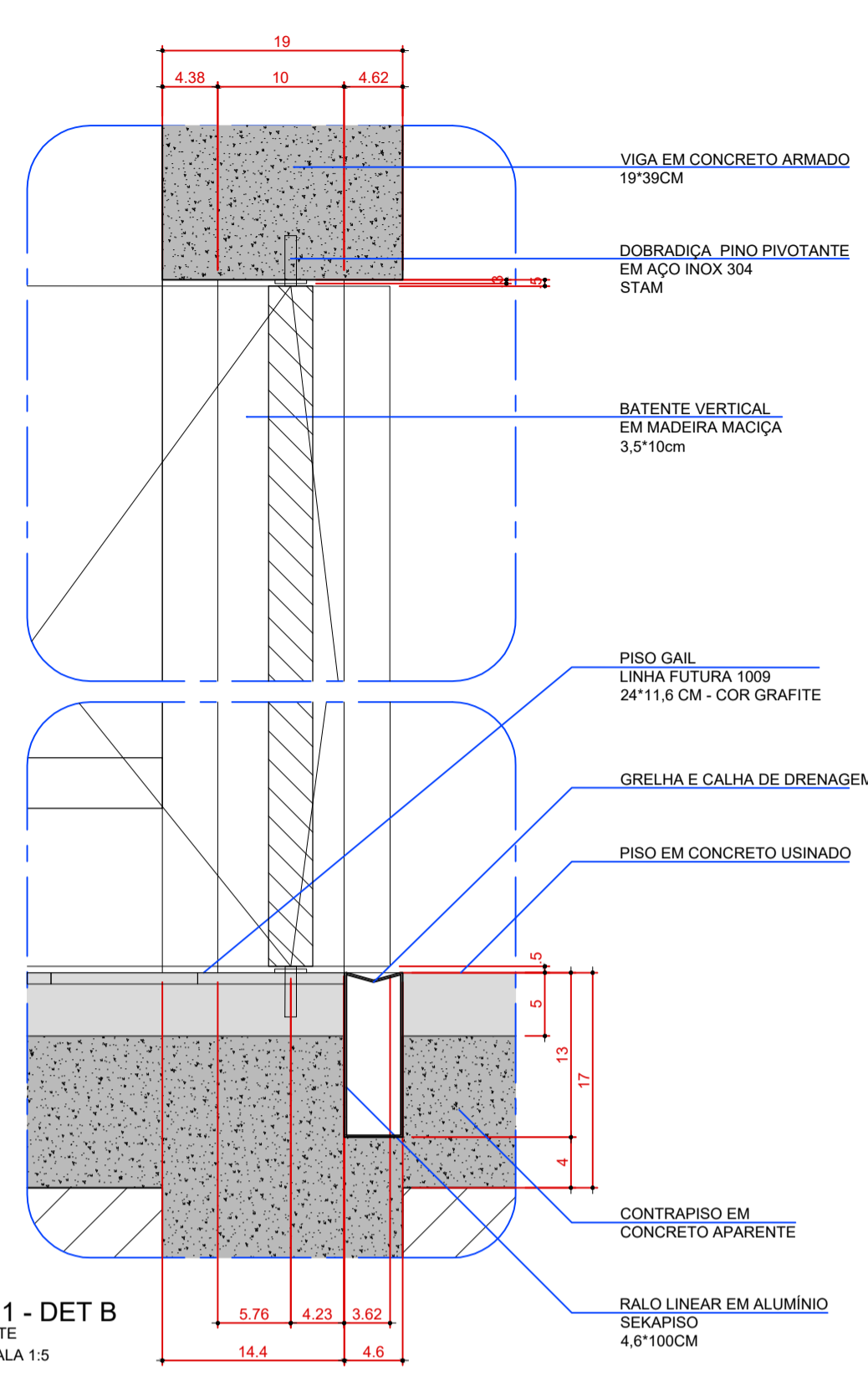

P 01 - DET B  
CORTE  
ESCALA 1:5

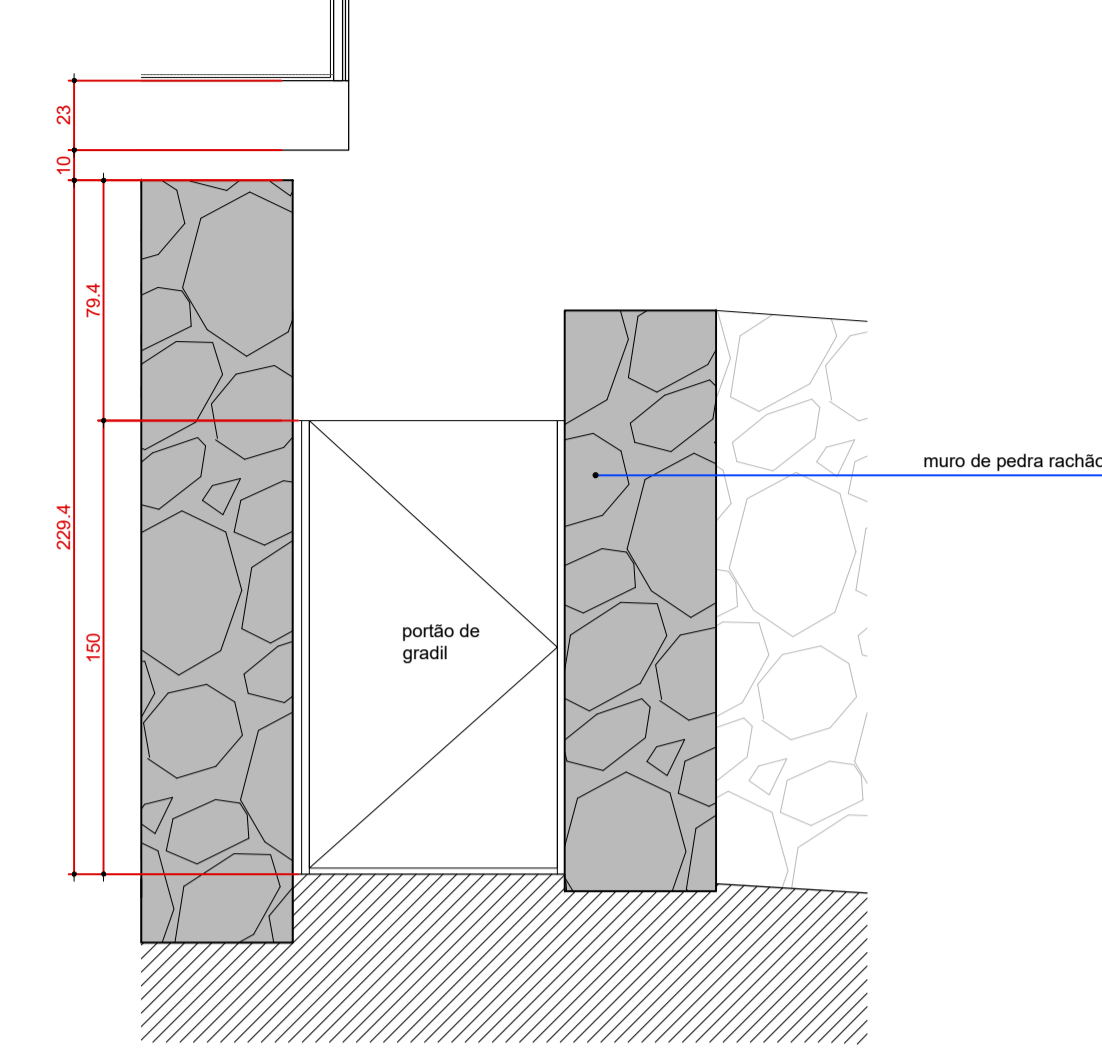

P 03  
PORTÃO DE ENTRADA LATERAL  
ELEVACÃO  
ESCALA 1:25

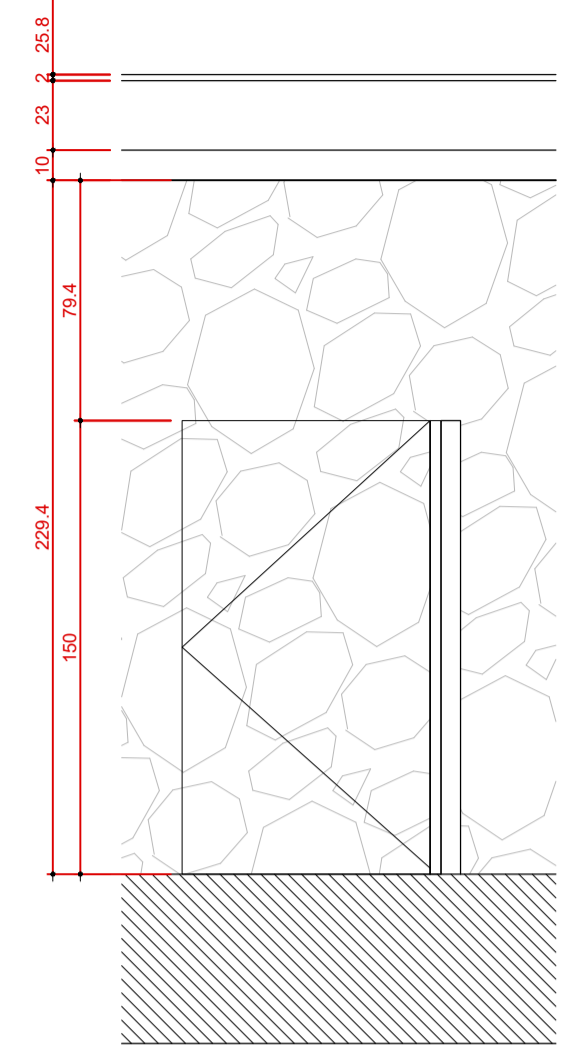

P 03  
PORTÃO DE ENTRADA LATERAL  
CORTE A1  
ESCALA 1:25

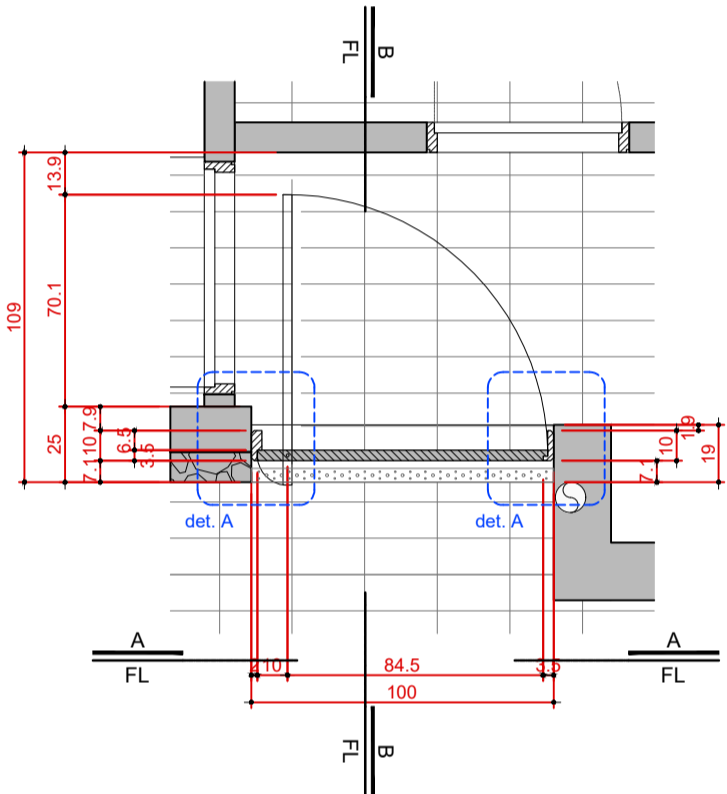

P 01  
PORTA DE ENTRADA GARAGEM  
PLANTA  
ESCALA 1:25

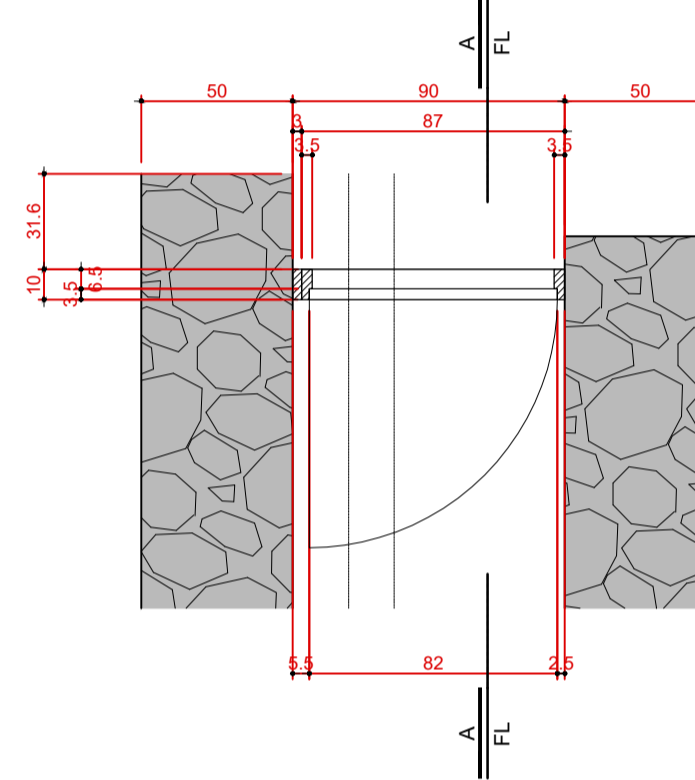

P 03  
PORTÃO DE ENTRADA LATERAL  
PLANTA  
ESCALA 1:25

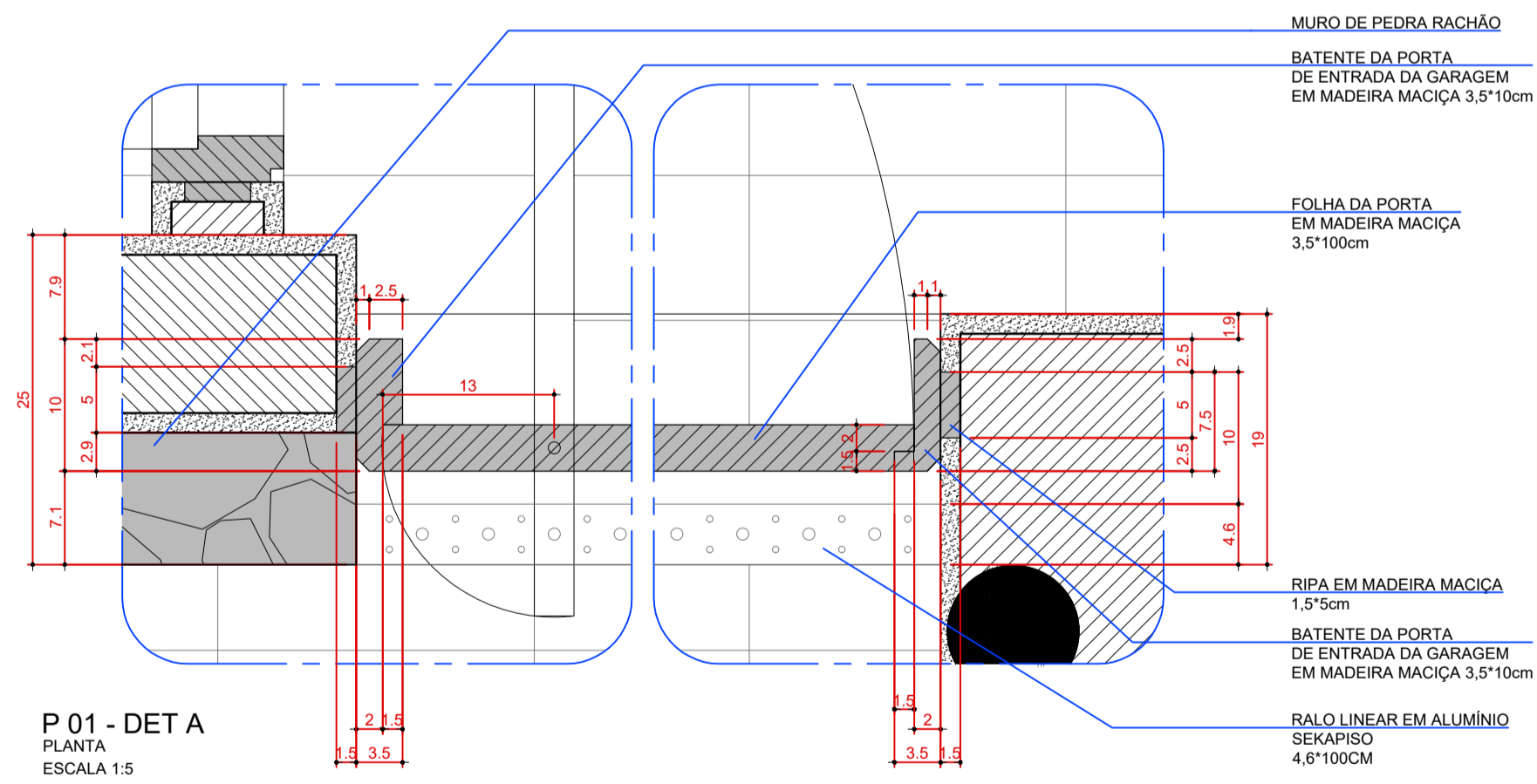

P 01 - DET A  
PLANTA  
ESCALA 1:5

- NOTAS**
- TODAS AS MEDIDAS DEVEM SER VERIFICADAS EM OBRA.
  - NÃO MEDIR OS DESENHOS. UTILIZAR SOMENTE AS COTAS INDICADAS.
  - EM CASO DE INCOERÊNCIA ENTRE DESENHOS, A ESCALA MAIS AMPLIADA É A QUE VIGORA.
  - TODAS AS ESPECIALIDADES DESENHADAS SÃO APENAS INDICATIVAS, PARA SUA EXECUÇÃO DEVEM SER CONSULTADOS OS PROJETOS DE CADA ESPECIALIDADE.
  - OS VÃOS DE ALVENARIAS PARA INSTALAÇÃO DAS ESQUADRIAS DEVERÃO SER REVISTOS PELA CONSTRUTORA NO ATO DA EXECUÇÃO.
  - QUALQUER MUDANÇA DE PROJETO E ESPECIFICAÇÃO DEVE SER SUBMETIDA À APROVAÇÃO DOS ARQUITETOS.

REVISÃO	MODIFICAÇÃO
R09	MODIFICAÇÃO
R08	MODIFICAÇÃO
R07	MODIFICAÇÃO
R06	MODIFICAÇÃO
R05	MODIFICAÇÃO
R04	MODIFICAÇÃO
R03	MODIFICAÇÃO
R02	MODIFICAÇÃO
R01	MODIFICAÇÃO
R00	MODIFICAÇÃO
R00	MODIFICAÇÃO

REPRESENTAÇÃO CAIXILHOS:  
C-N LARGURA x ALTURA  
folha PEITORIL



**RESIDÊNCIA REGIANE E XICO BUNY**  
Lote 2, quadra 13. Vila de São Fernando, Cotia, SP

**PROJETO EXECUTIVO**  
PORTAS 01 E 03  
AMPLIAÇÕES

DATA: 04/02/21  
ESCALA: 1:25 E 1:5  
REVISÃO: 04  
COORDENADOR: DENIS  
DESENHO: DENIS  
CÓDIGO: RESVP

**POR**  
**01**

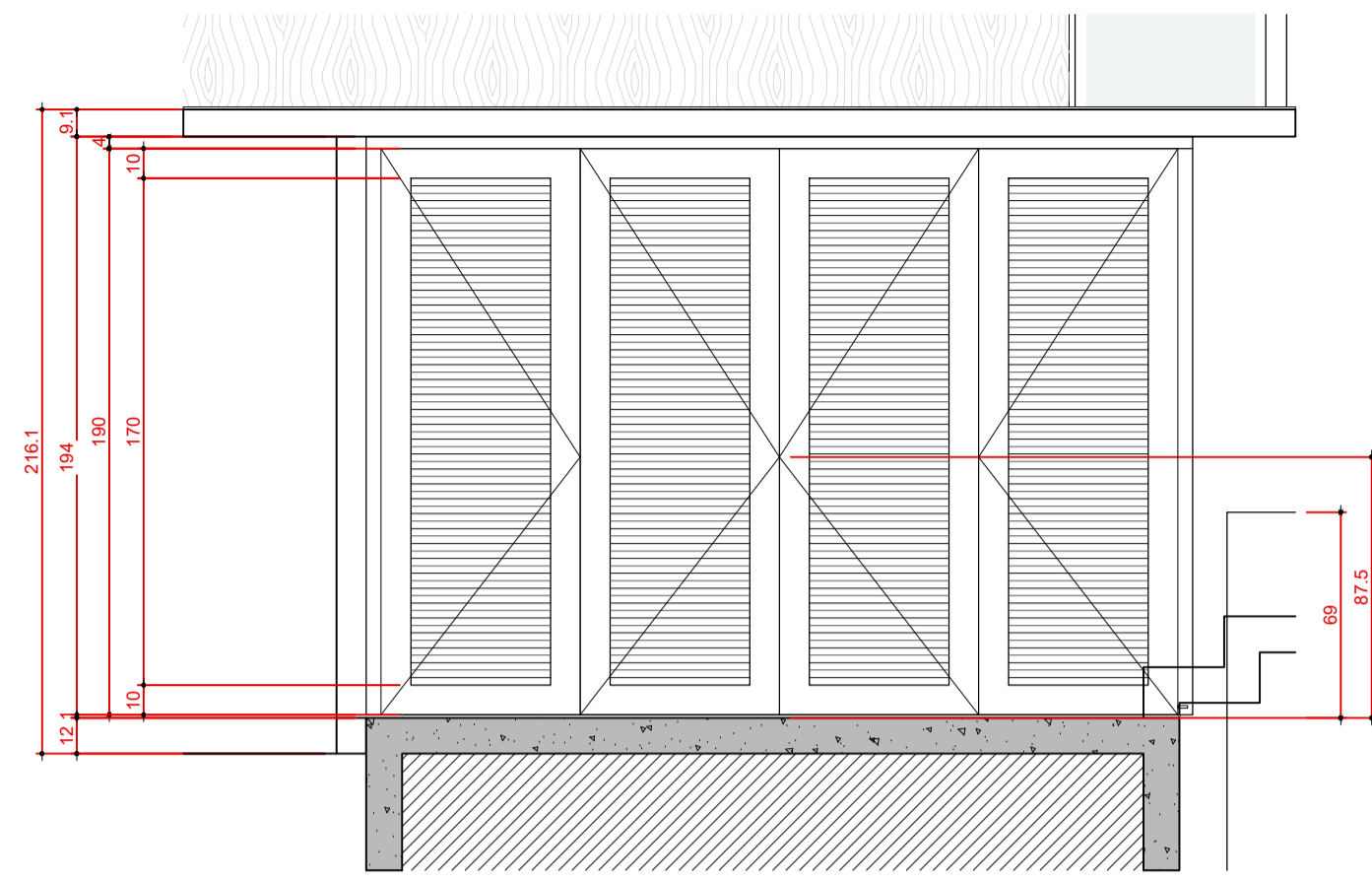

**P 07**  
PORTA ÁREA DE SERVIÇO EXTERNA  
ELEVACÃO  
ESCALA 1:25

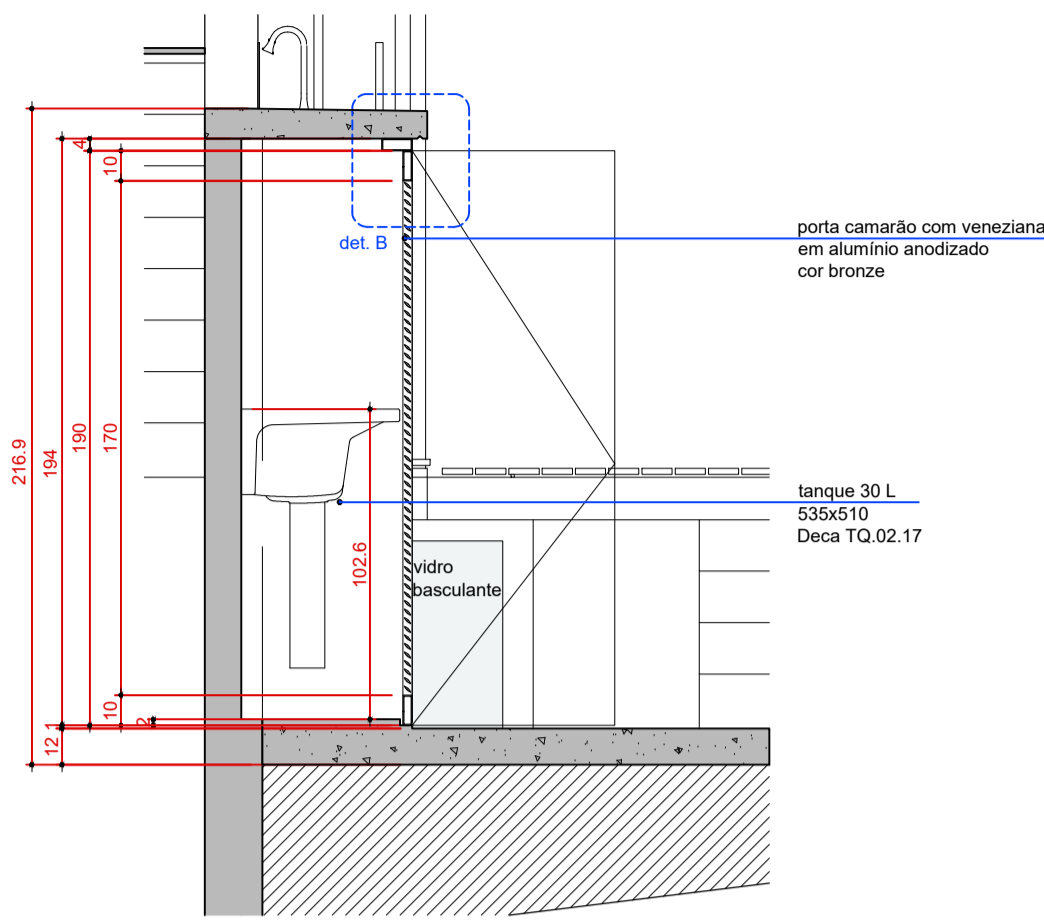

**P 07**  
PORTA ÁREA DE SERVIÇO EXTERNA  
ELEVACÃO  
ESCALA 1:25

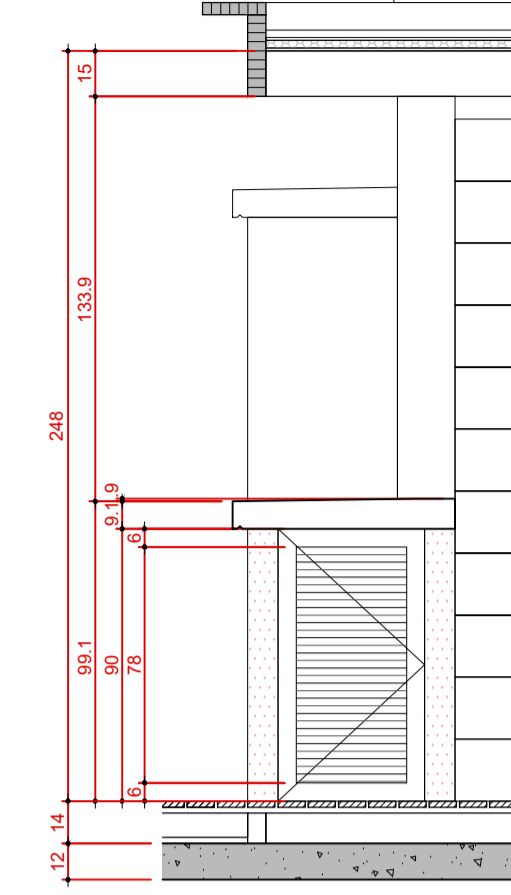

**P 08**  
PORTA LIXEIRA TERRAÇO  
ELEVACÃO  
ESCALA 1:25

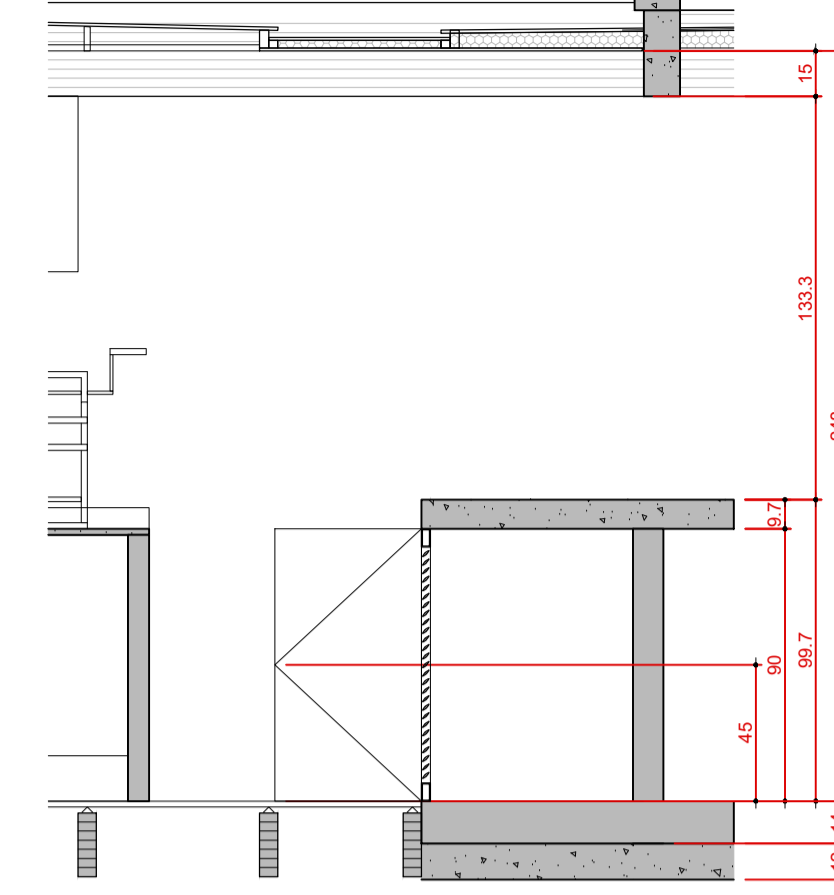

**P 08**  
PORTA LIXEIRA TERRAÇO  
CORTE AA  
ESCALA 1:25

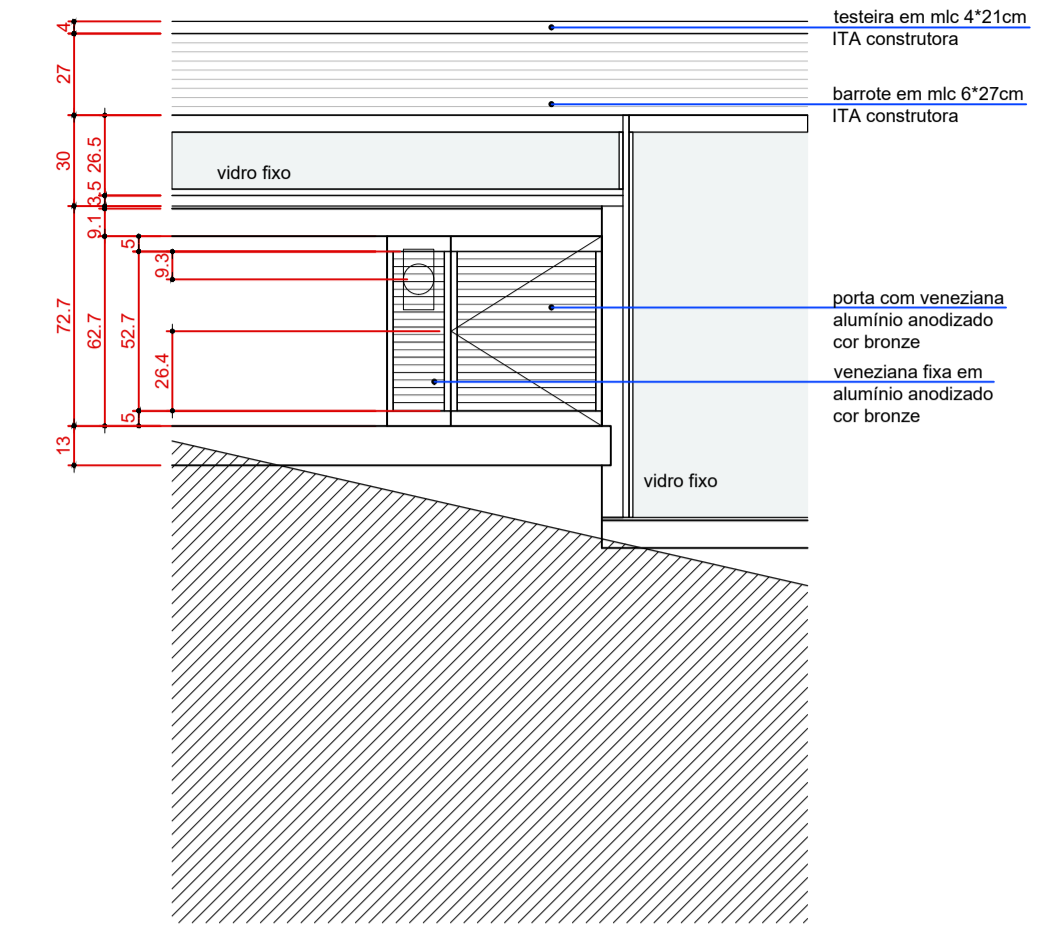

**P 15**  
AQUECEDOR A GÁS  
ELEVACÃO  
ESCALA 1:25

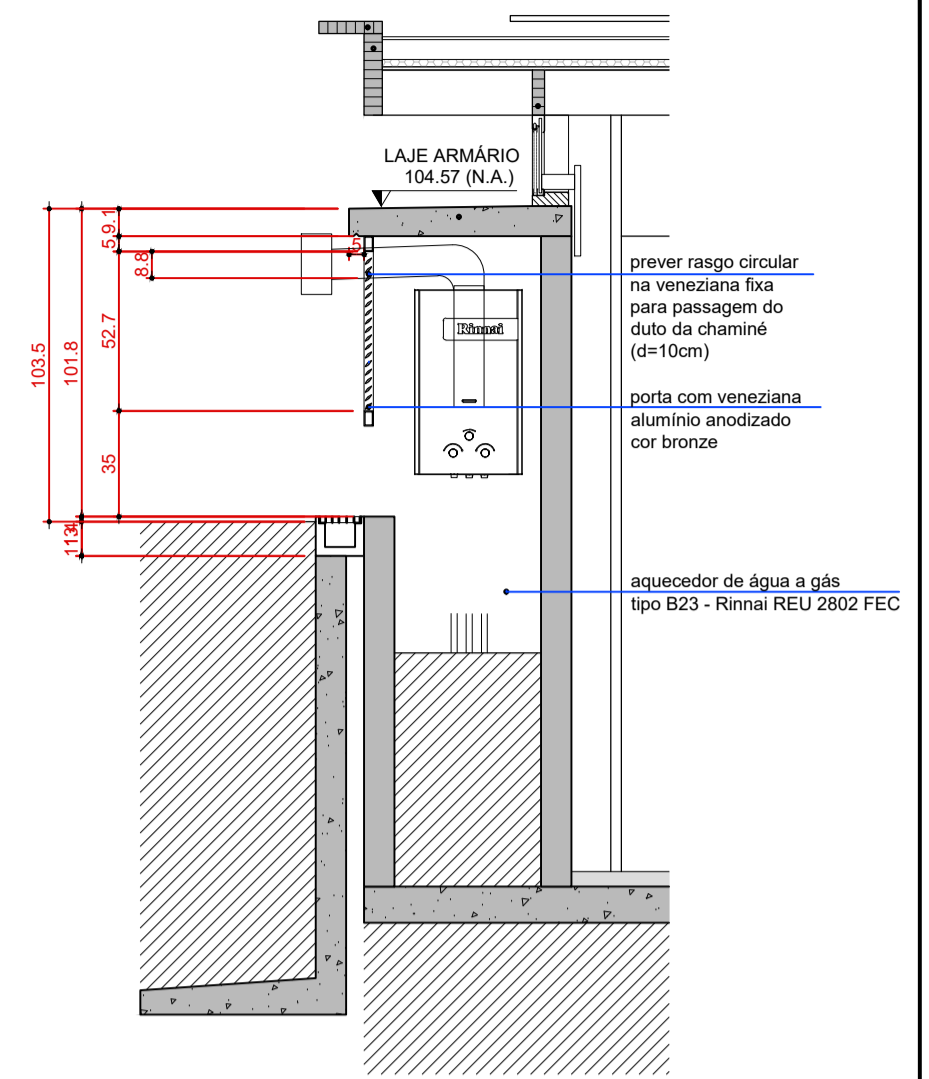

**P 15**  
AQUECEDOR A GÁS  
CORTE  
ESCALA 1:25

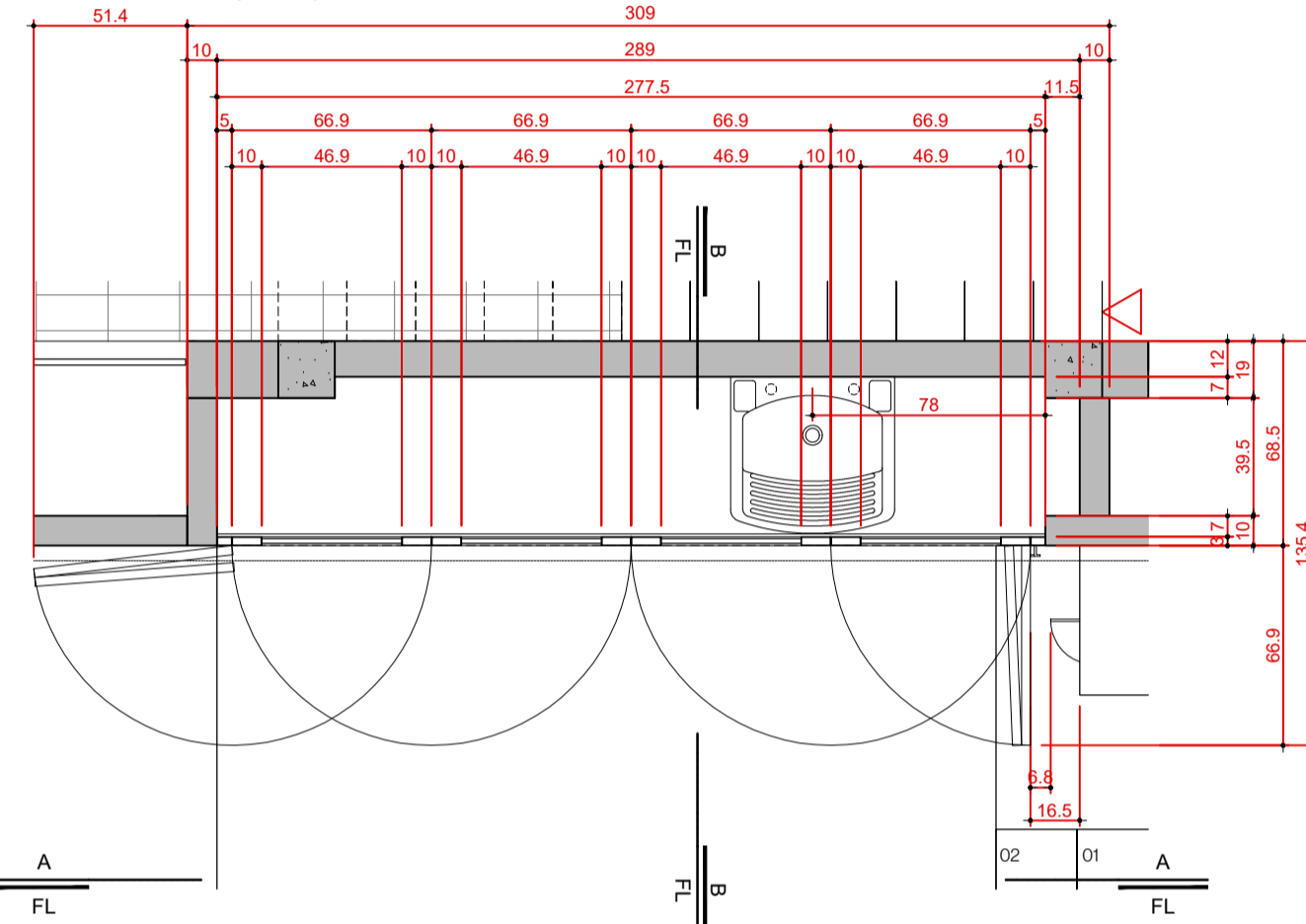

**P 07**  
PORTA ÁREA DE SERVIÇO EXTERNA  
PLANTA  
ESCALA 1:25

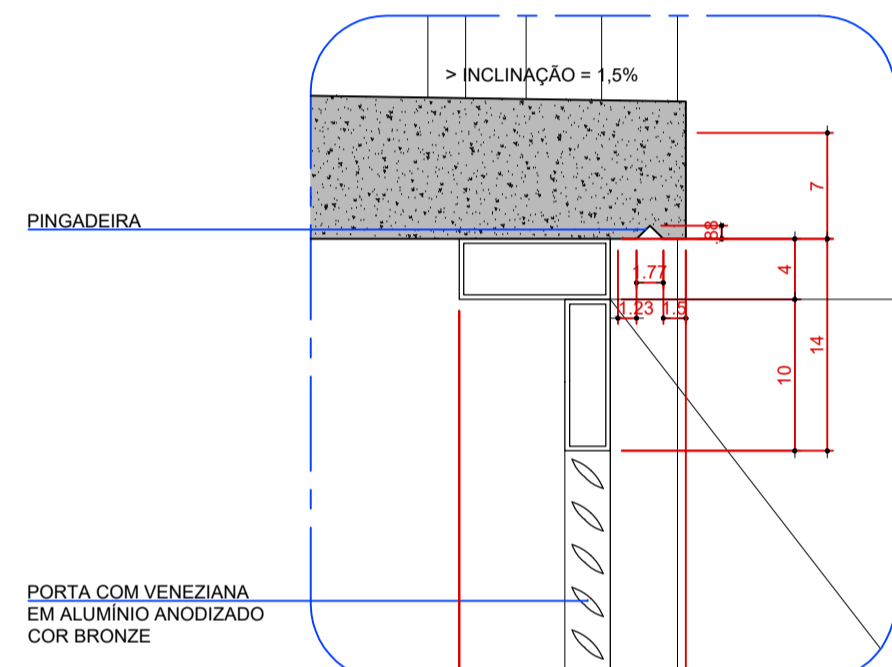

**P 07 - DET B**  
CORTE  
ESCALA 1:5

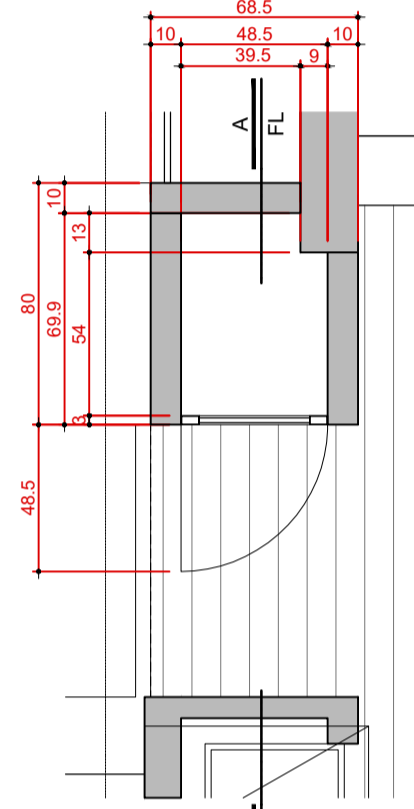

**P 08**  
PORTA LIXEIRA TERRAÇO  
PLANTA  
ESCALA 1:25

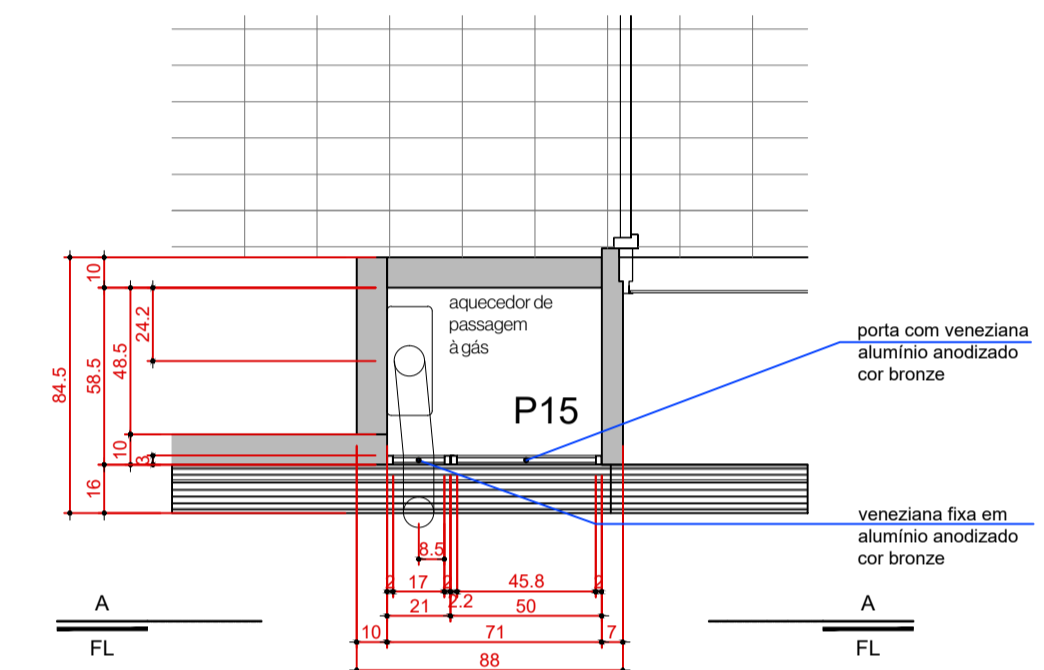

**P 15**  
AQUECEDOR A GÁS  
PLANTA TRECHO ALTO  
ESCALA 1:25

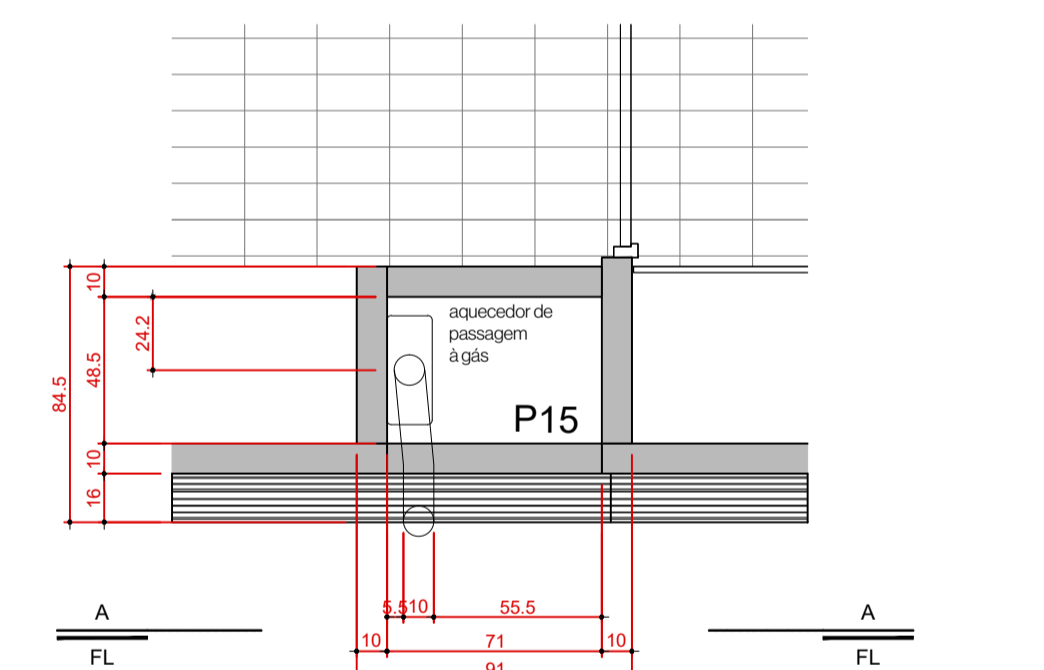

**P 15**  
AQUECEDOR A GÁS  
PLANTA TRECHO BAIXO  
ESCALA 1:25

REVISÃO	MODIFICAÇÃO
R09	MODIFICAÇÃO
R08	MODIFICAÇÃO
R07	MODIFICAÇÃO
R06	MODIFICAÇÃO
R05	MODIFICAÇÃO
R04	MODIFICAÇÃO
R03	MODIFICAÇÃO
R02	MODIFICAÇÃO
R01	MODIFICAÇÃO
R00	MODIFICAÇÃO
REVISÃO	MODIFICAÇÃO

REPRESENTAÇÃO CAIXILHOS:  
C-N LARGURA x ALTURA  
folha PEITORIL

DD  
ARQUITETOS

RESIDÊNCIA REGIANE E XICO BUNY  
Lote 2, quadra 13. Vila de São Fernando, Cotia, SP

PROJETO EXECUTIVO  
PORTAS 07, 08 E 15  
AMPLIAÇÕES

DATA: 04/02/21  
ESCALA: 1:25 E 1:5  
REVISÃO: 04  
COORDENADOR: DENIS  
DESENHADOR: DENIS  
CADERNO: RESVP

POR  
04

DENIS JOELSONS ARQUITETOS | RUA JAGUARIBE, 465 CJ.41 | 11 994812709 | SÃO PAULO - SP | denis@denisjelsons.com

© All Drawn, PROJETO REGIANE E XICO BUNY PEÇAS, PORTAS

25 novembro 2021

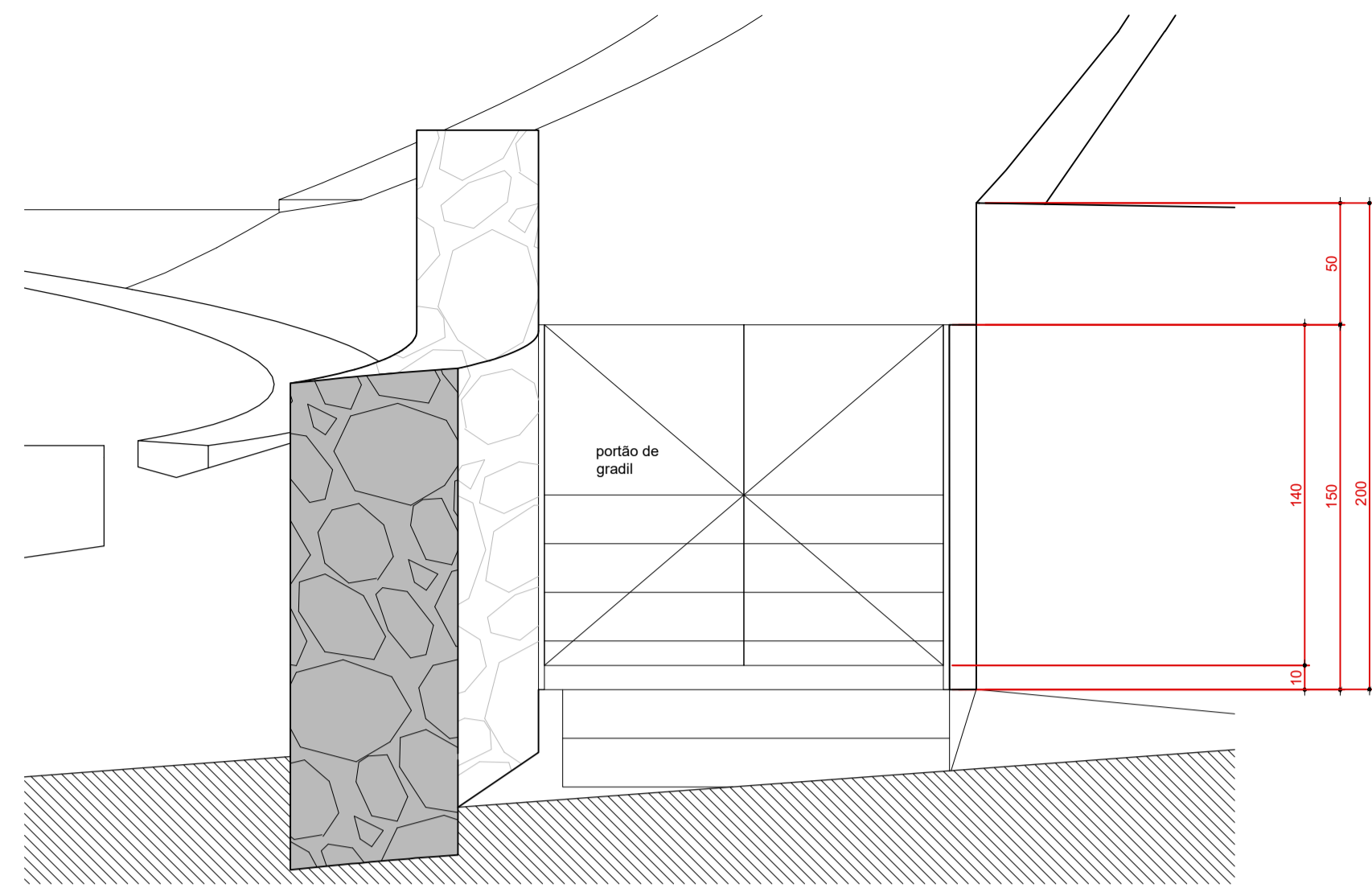

**P 04**  
PORTÃO DE ENTRADA LESTE  
ELEVÇÃO  
ESCALA 1:25

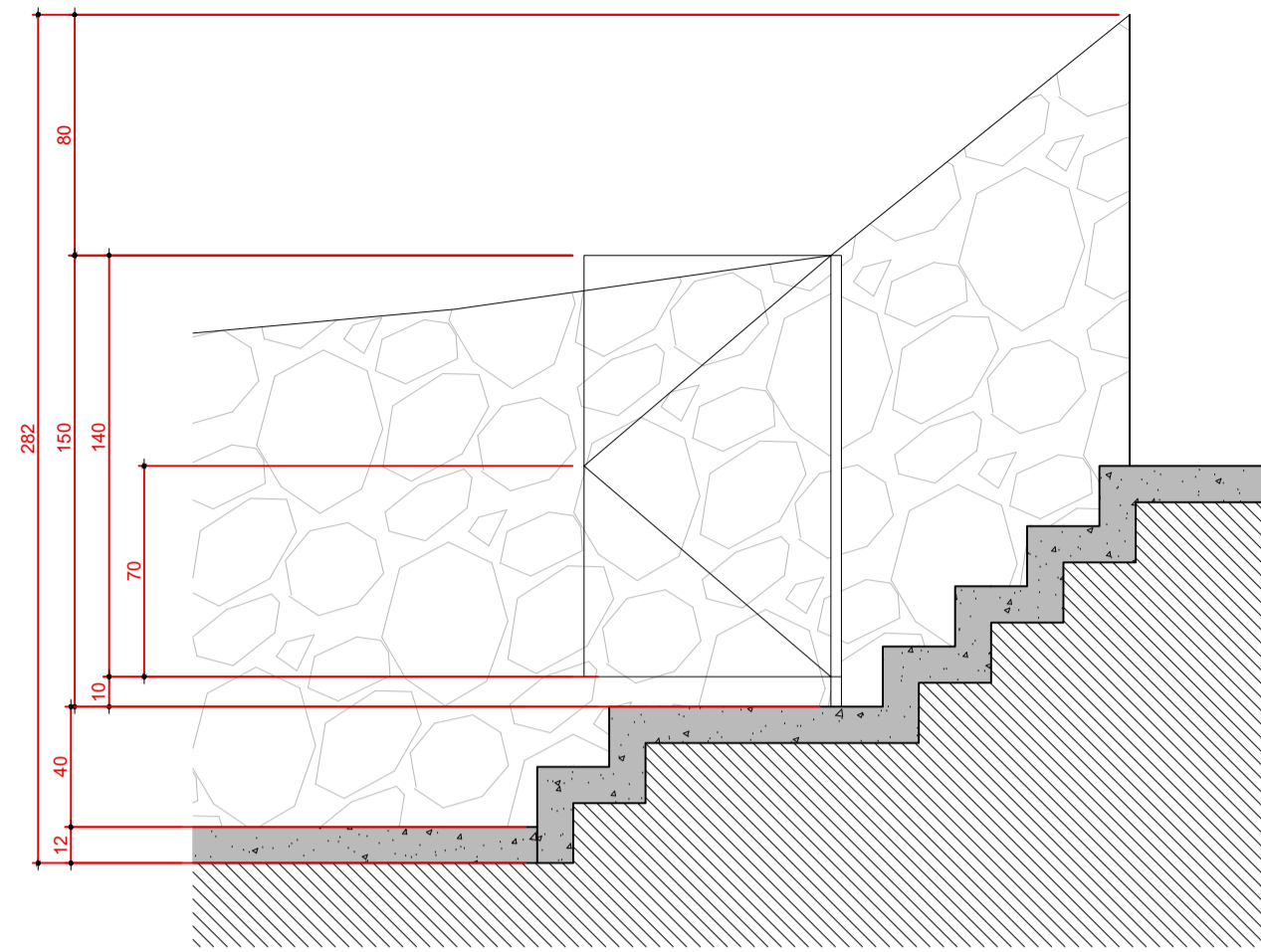

**P 04**  
PORTÃO DE ENTRADA LESTE  
CORTE AA  
ESCALA 1:25

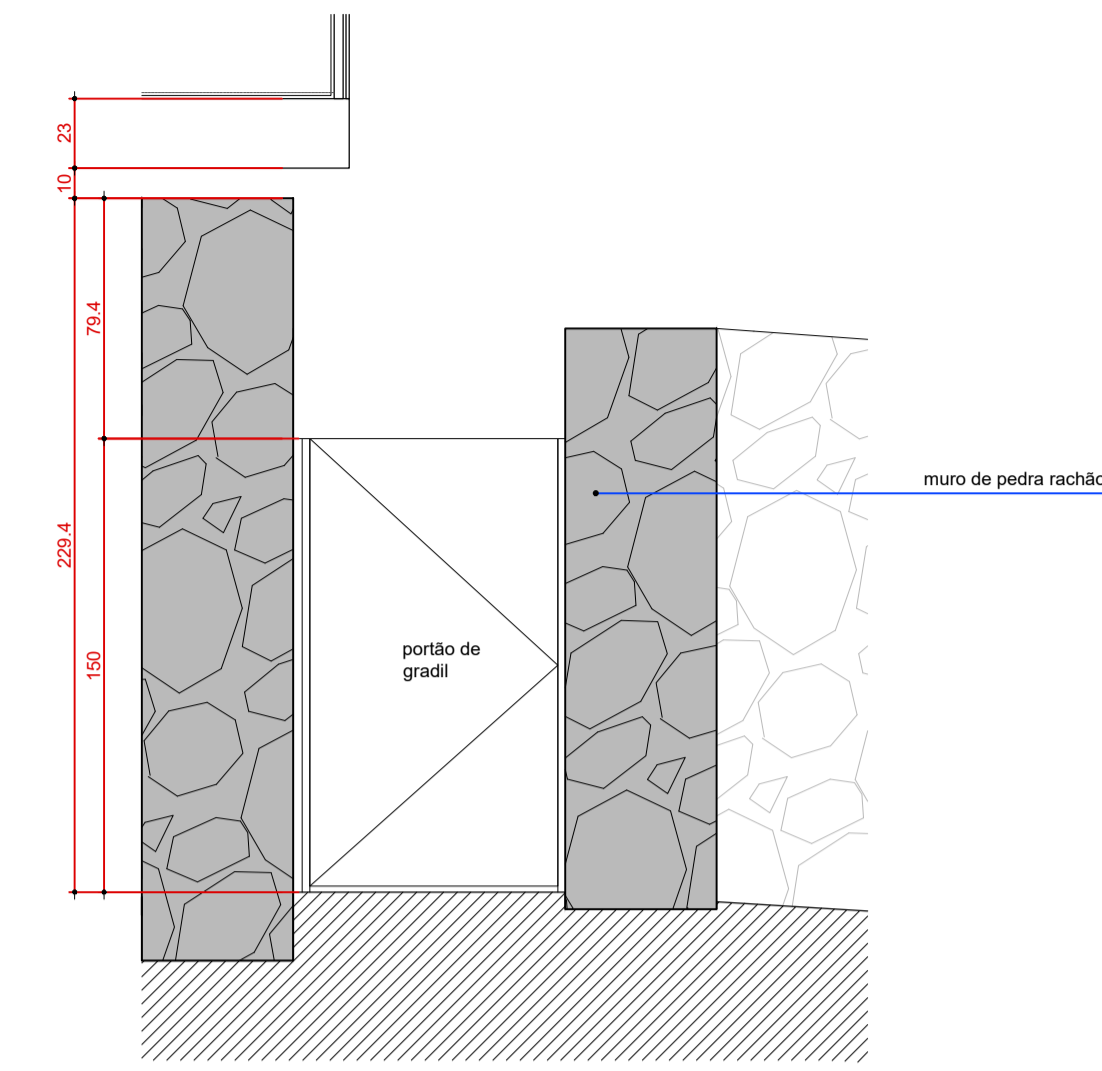

**P 03**  
PORTÃO DE ENTRADA LATERAL  
ELEVÇÃO  
ESCALA 1:25

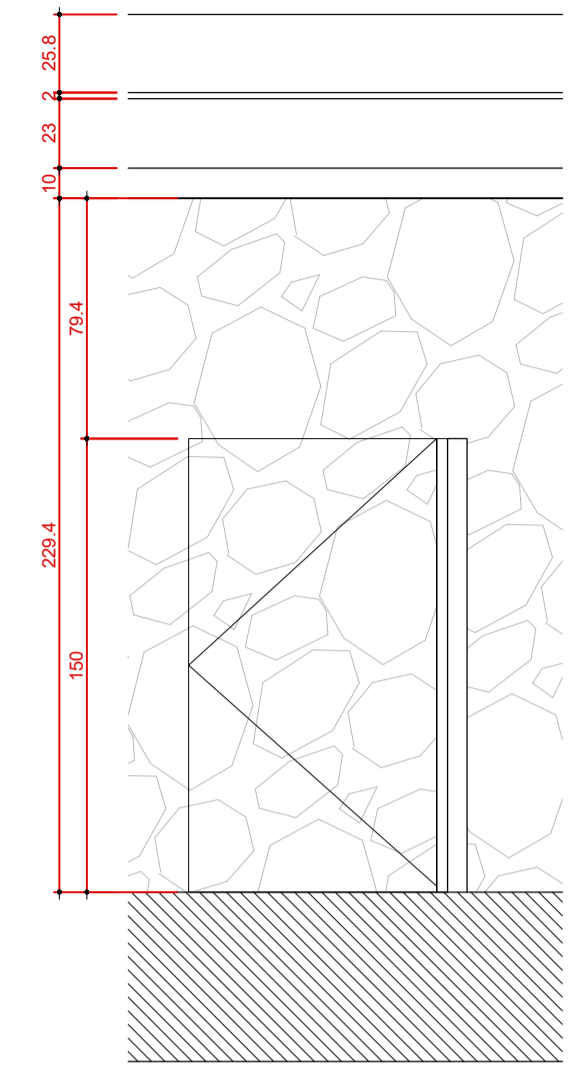

**P 03**  
PORTÃO DE ENTRADA LATERAL  
CORTE AA  
ESCALA 1:25

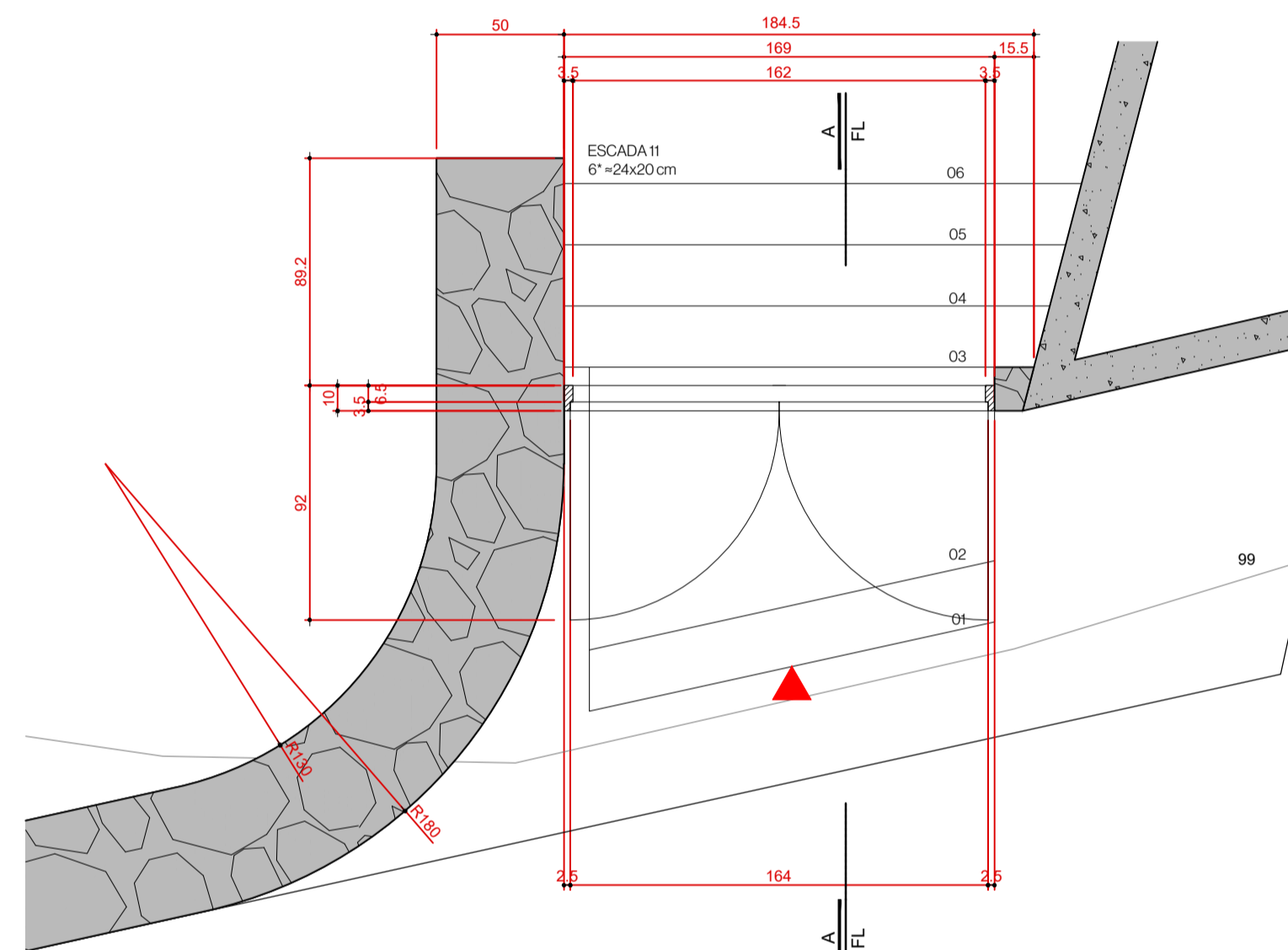

**P 04**  
PORTÃO DE ENTRADA LESTE  
PLANTA  
ESCALA 1:25

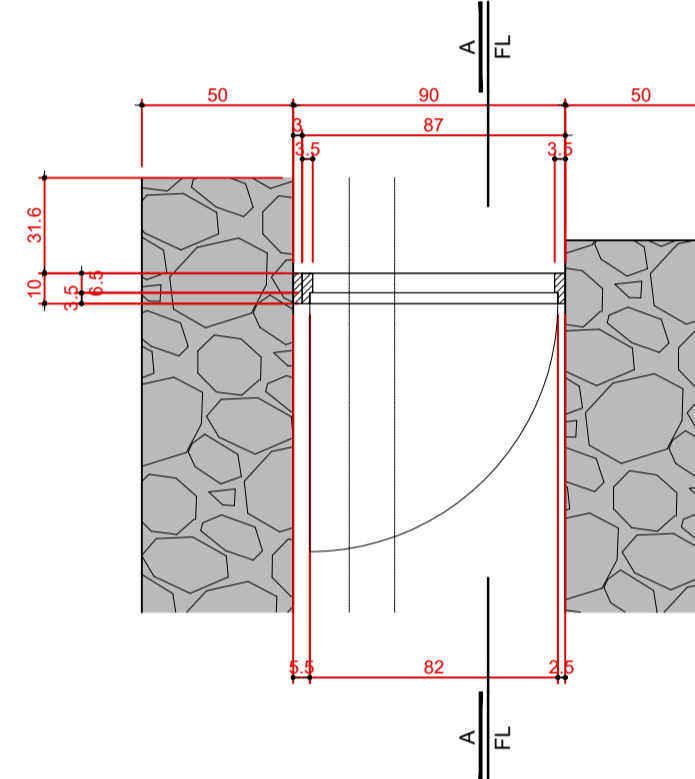

**P 03**  
PORTÃO DE ENTRADA LATERAL  
PLANTA  
ESCALA 1:25

- NOTAS**
1. TODAS AS MEDIDAS DEVEM SER VERIFICADAS EM OBRA
  2. NÃO MEDIR OS DESENHOS. UTILIZAR SOMENTE AS COTAS INDICADAS
  3. EM CASO DE INCOERÊNCIA ENTRE DESENHOS, A ESCALA MAIS AMPLIADA É A QUE VIGORA
  4. TODAS AS ESPECIALIDADES DESENHADAS SÃO APENAS INDICATIVAS, PARA SUA EXECUÇÃO DEVEM SER CONSULTADOS OS PROJETOS DE CADA ESPECIALIDADE
  5. OS VÃOS DE ALVENARIAS PARA INSTALAÇÃO DAS ESQUADRIAS DEVERÃO SER REVISTOS PELA CONSTRUTORA NO ATO DA EXECUÇÃO
  6. QUALQUER MUDANÇA DE PROJETO E ESPECIFICAÇÃO DEVE SER SUBMETIDA À APROVAÇÃO DOS ARQUITETOS.

REPRESENTAÇÃO CAIXILHOS:  
C-N LARGURA x ALTURA  
folha PEITORIL

R09	MODIFICAÇÃO
R08	MODIFICAÇÃO
R07	MODIFICAÇÃO
R06	MODIFICAÇÃO
R05	MODIFICAÇÃO
R04	MODIFICAÇÃO
R03	MODIFICAÇÃO
R02	MODIFICAÇÃO
R01	MODIFICAÇÃO
R00	MODIFICAÇÃO
REVISÃO	MODIFICAÇÃO



**RESIDÊNCIA REGIANE E XICO BUNY**  
Lote 2, quadra 13. Vila de São Fernando, Cotia, SP

PROJETO EXECUTIVO  
PORTAS 01 E 03  
AMPLIAÇÕES

DATA: 04/02/21  
ESCALA: 1:25 E 1:5  
REVISÃO: 04  
COORDENADOR: DENIS  
DESENHADOR: DENIS  
00000: REVISOR

**POR**  
01

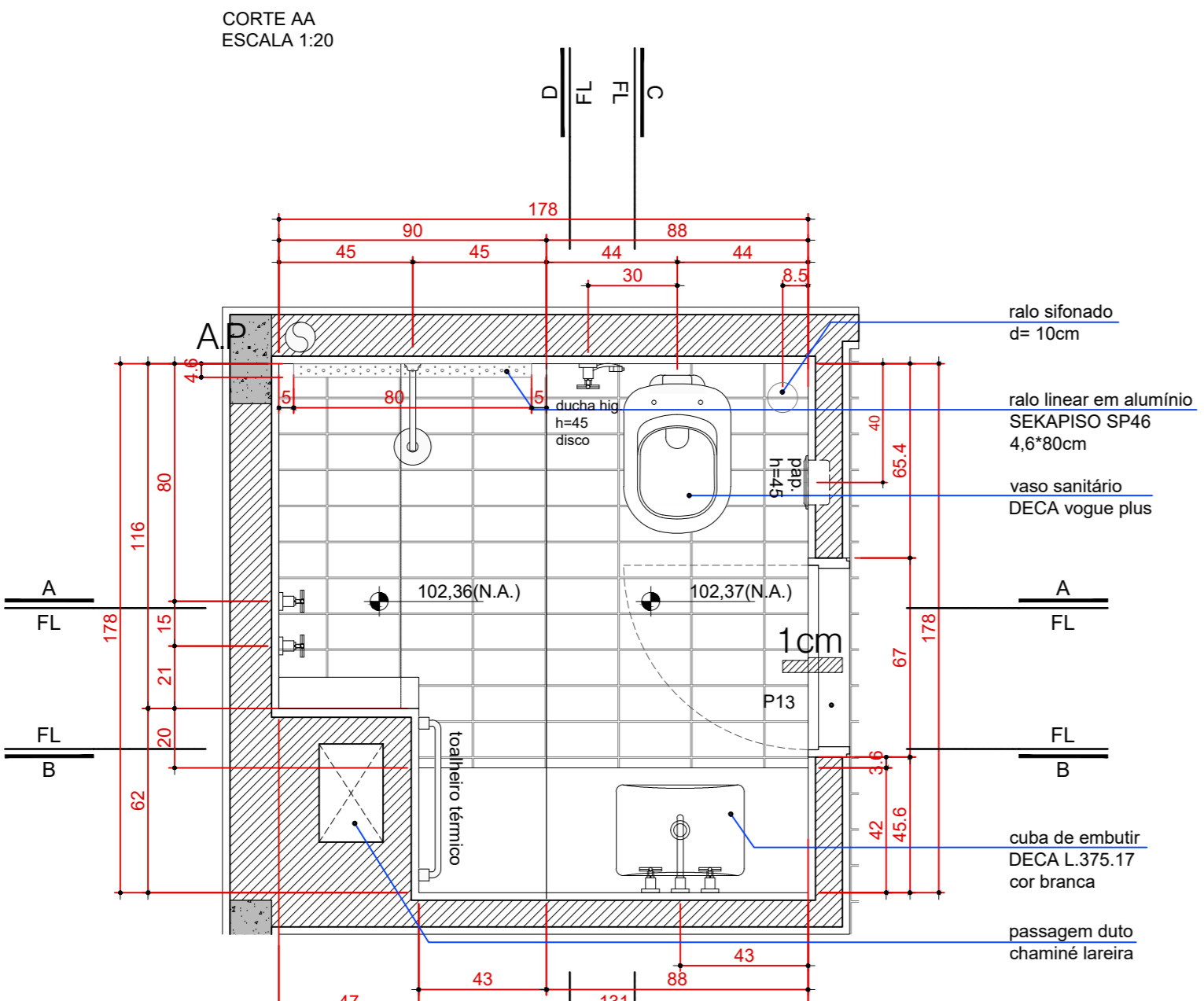
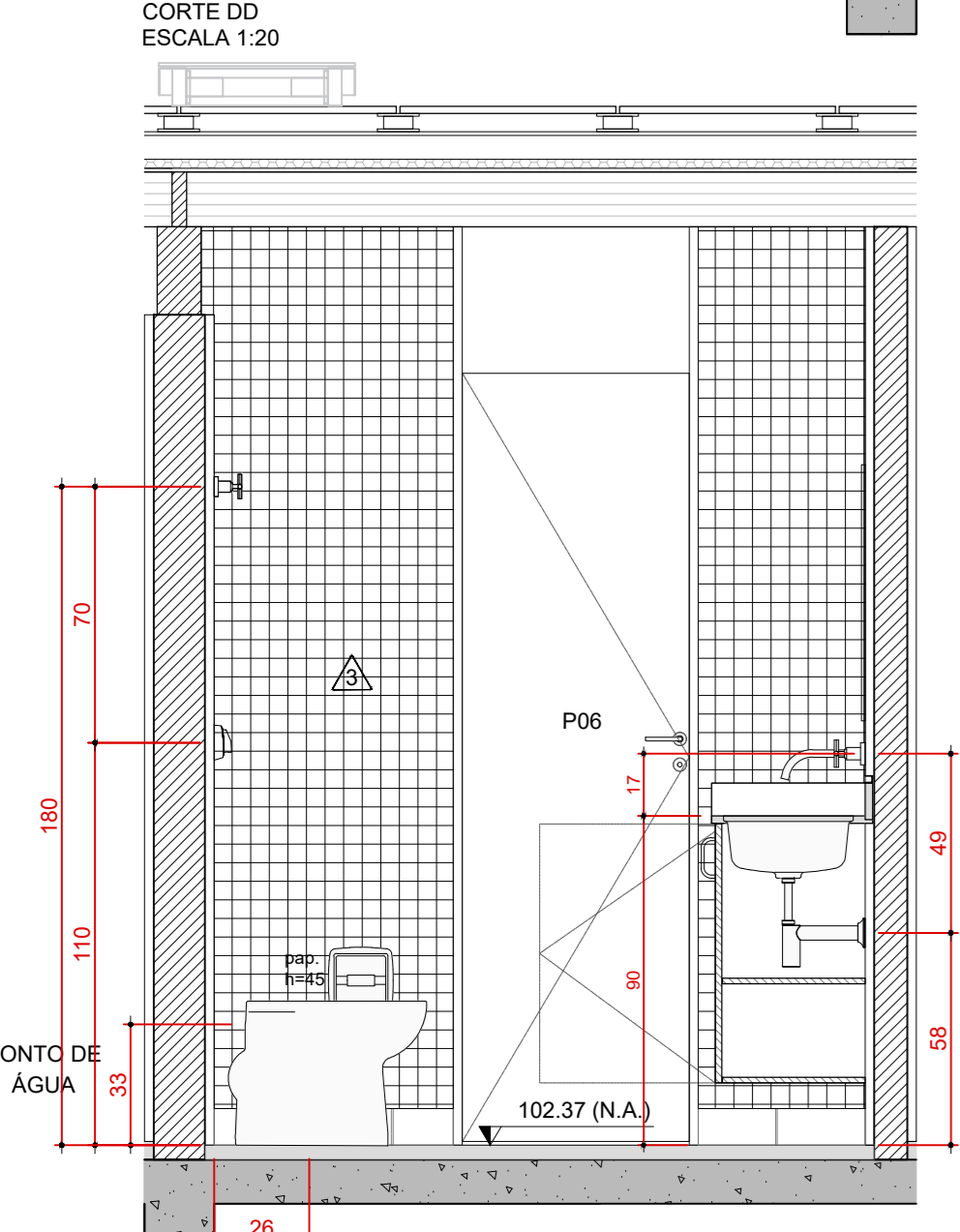
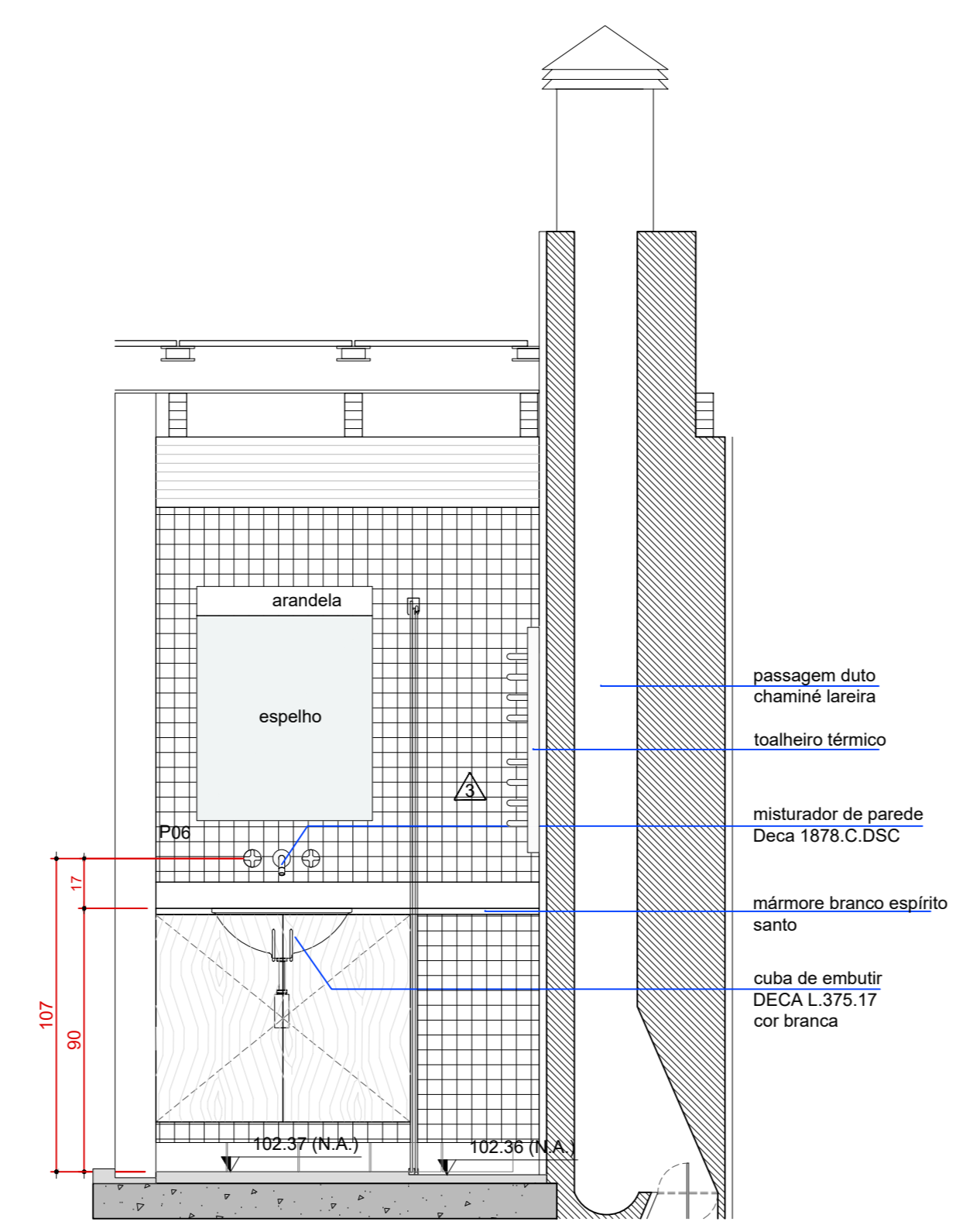
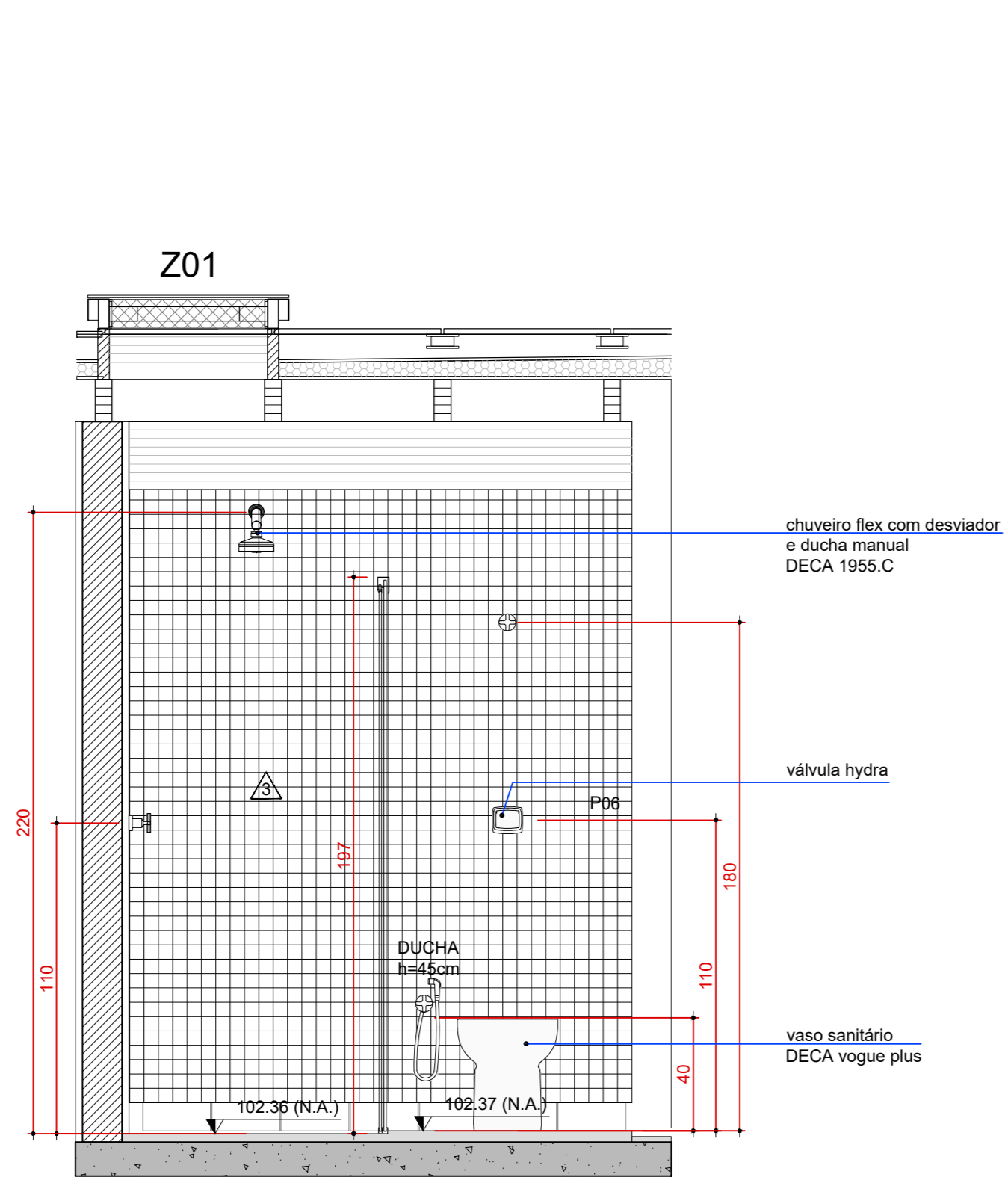
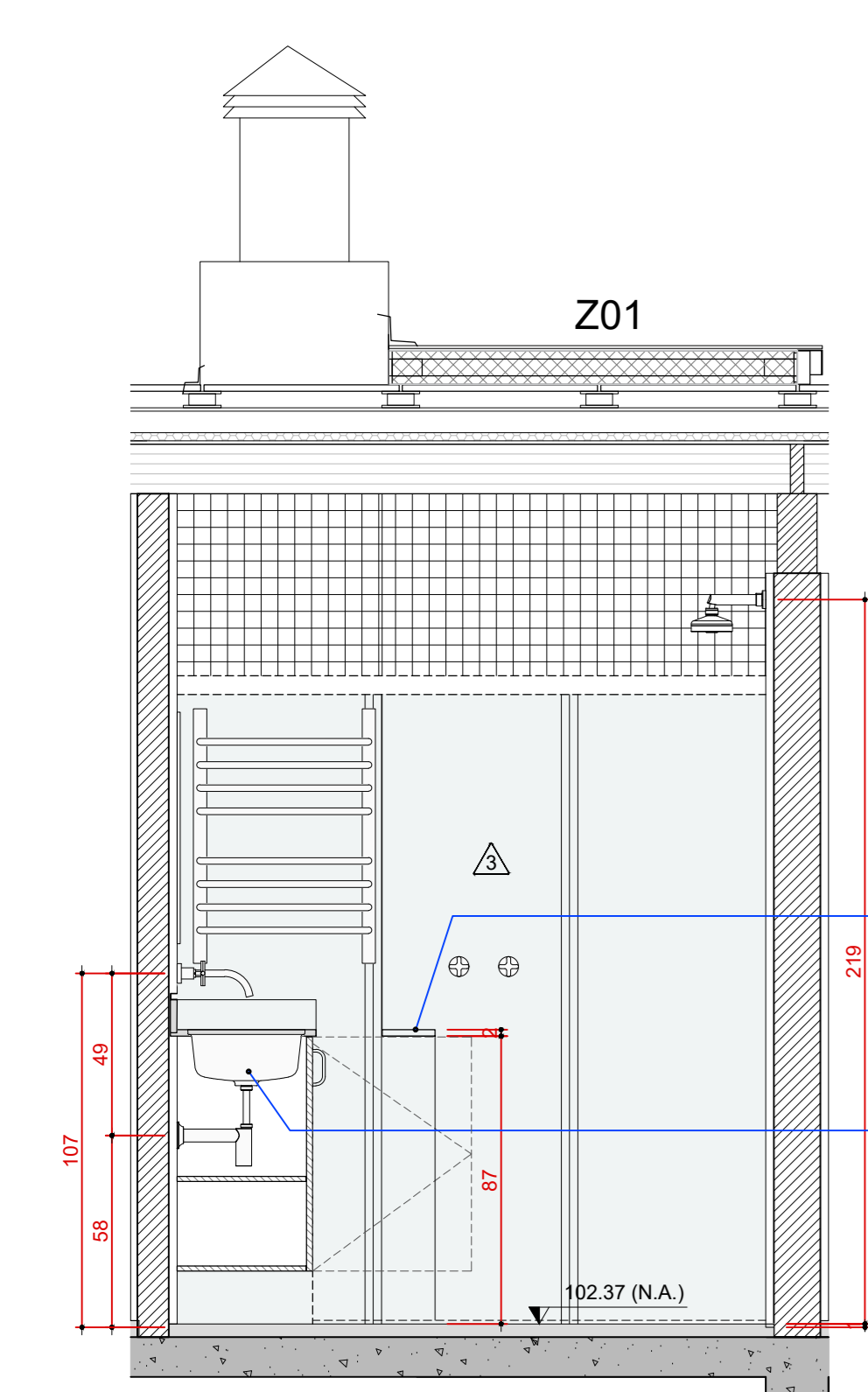
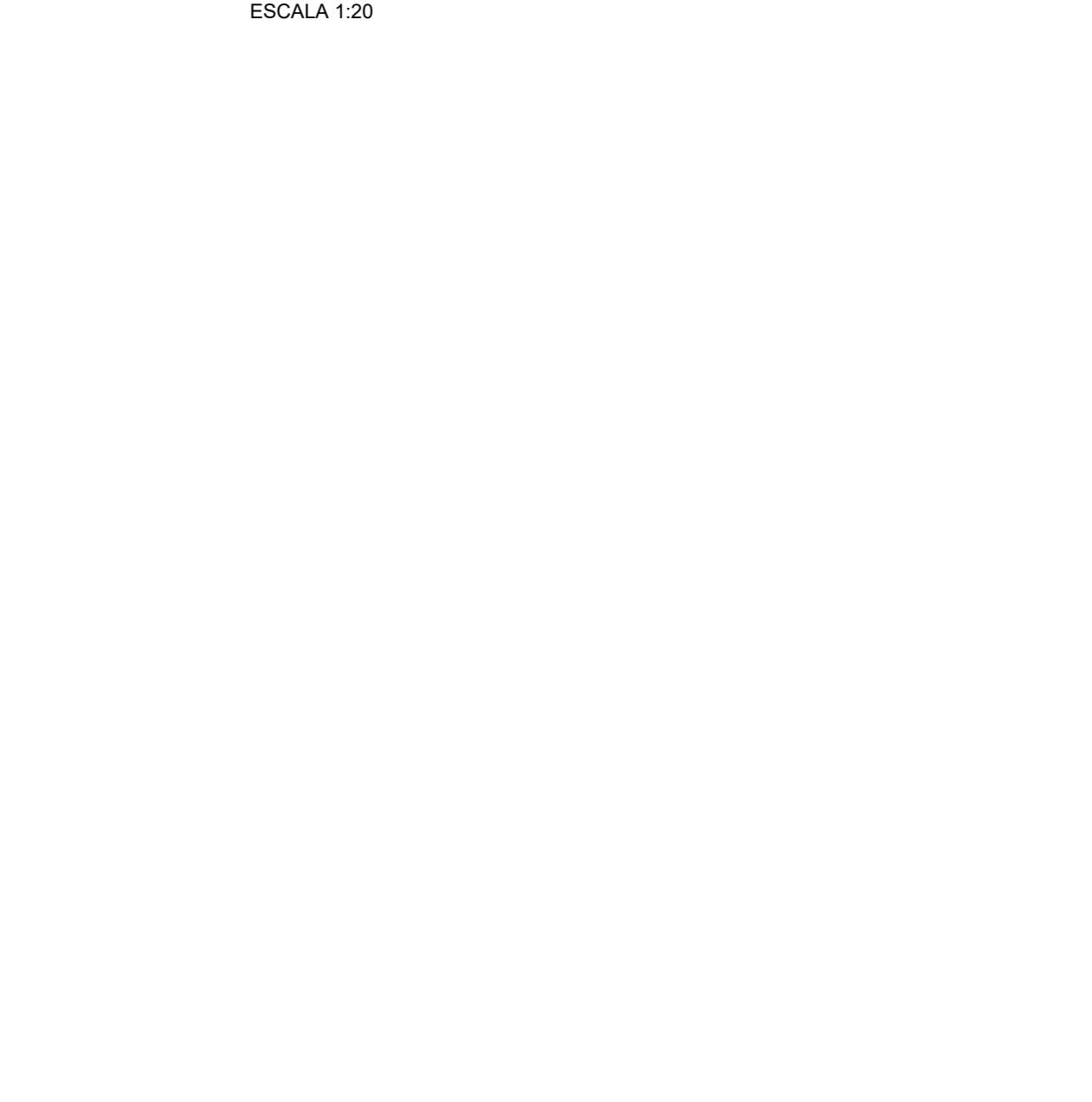
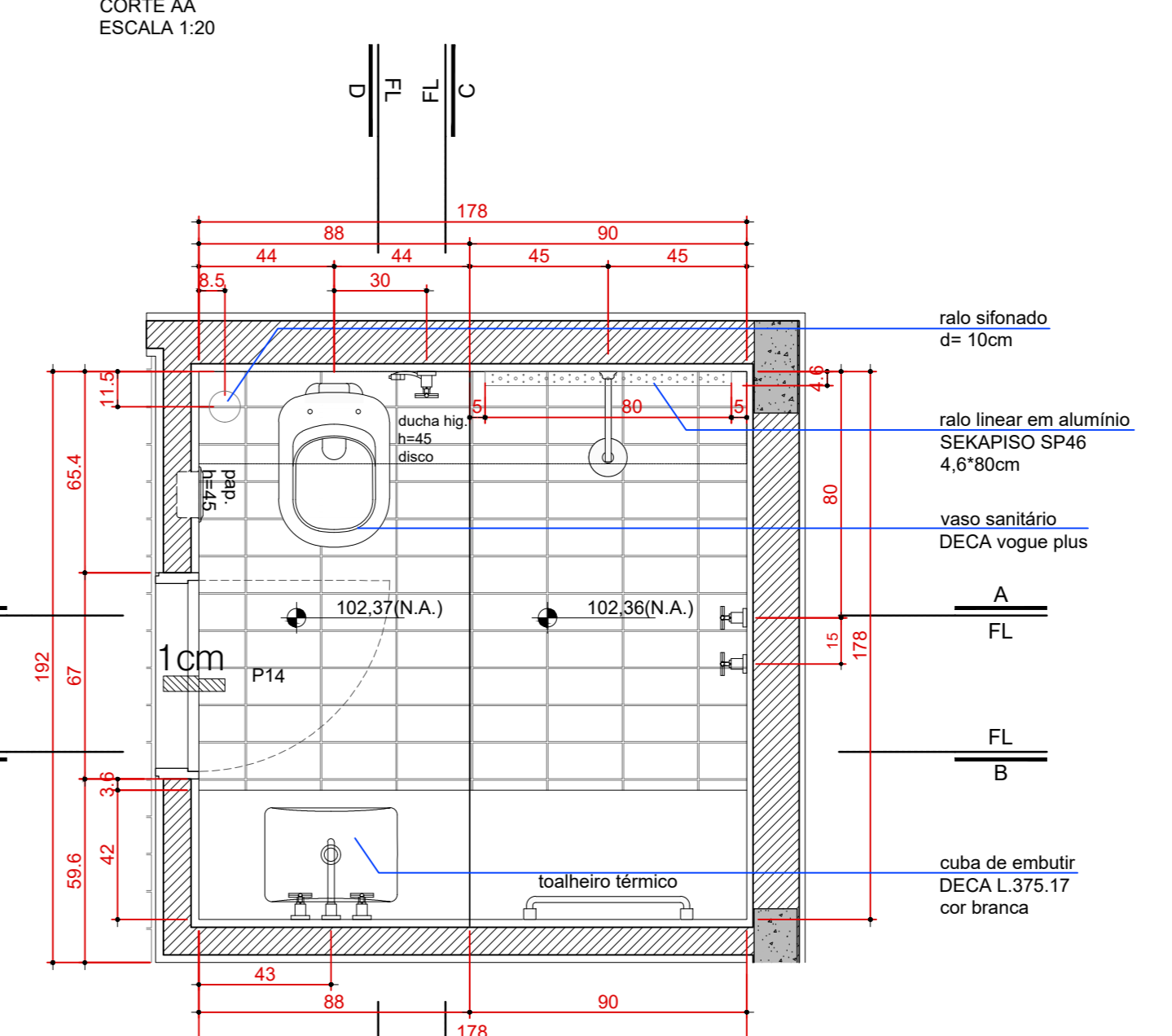
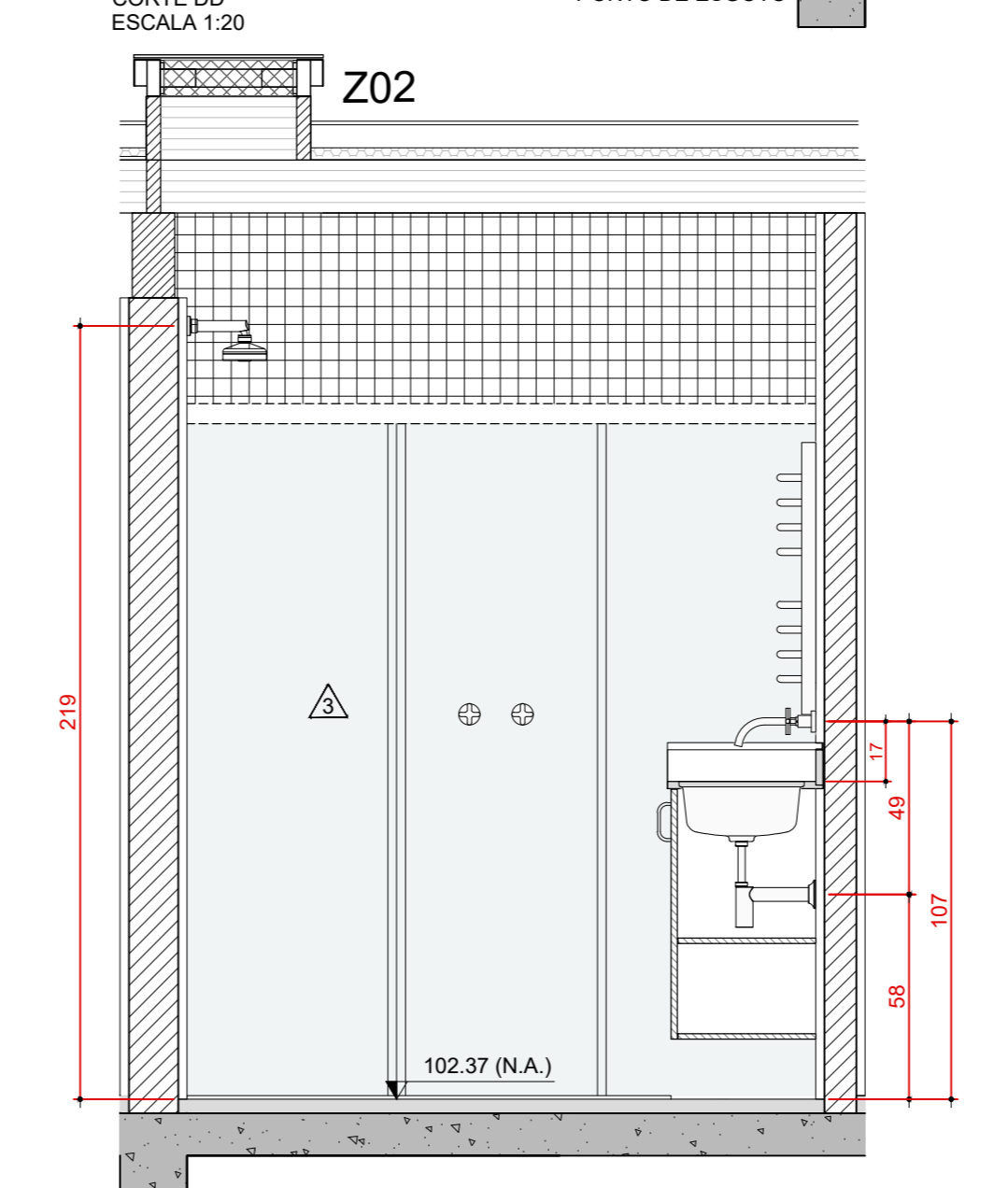
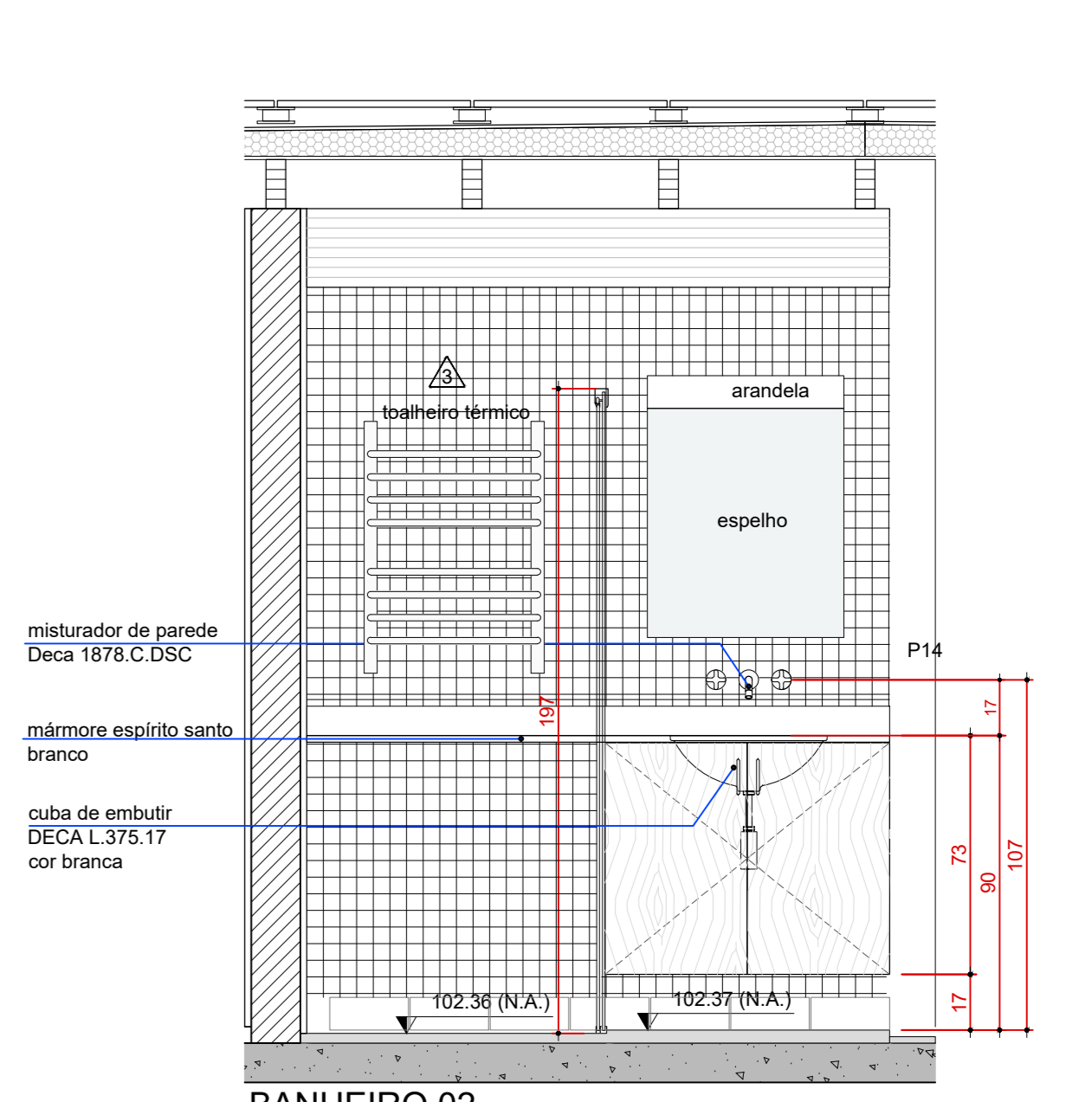
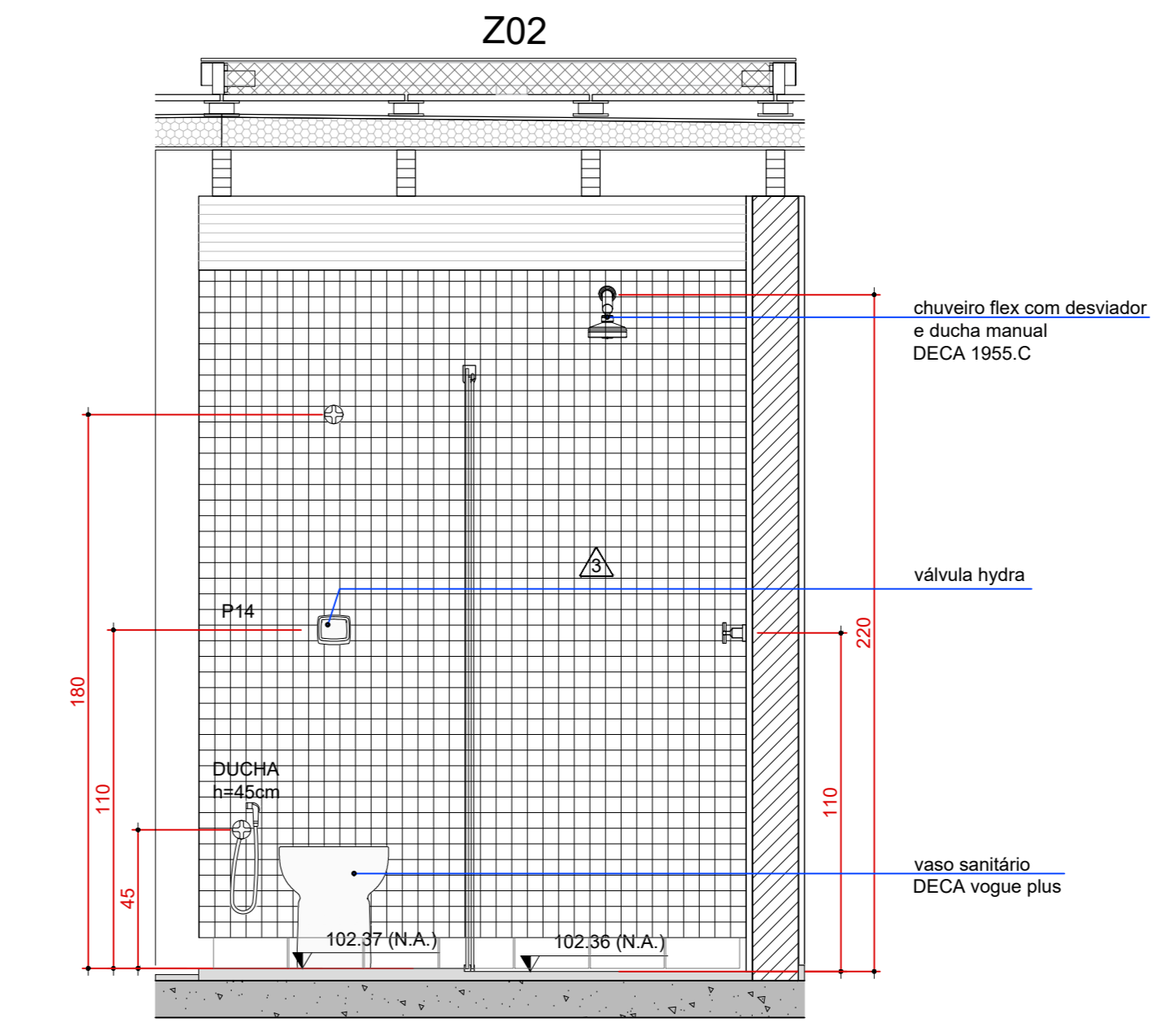
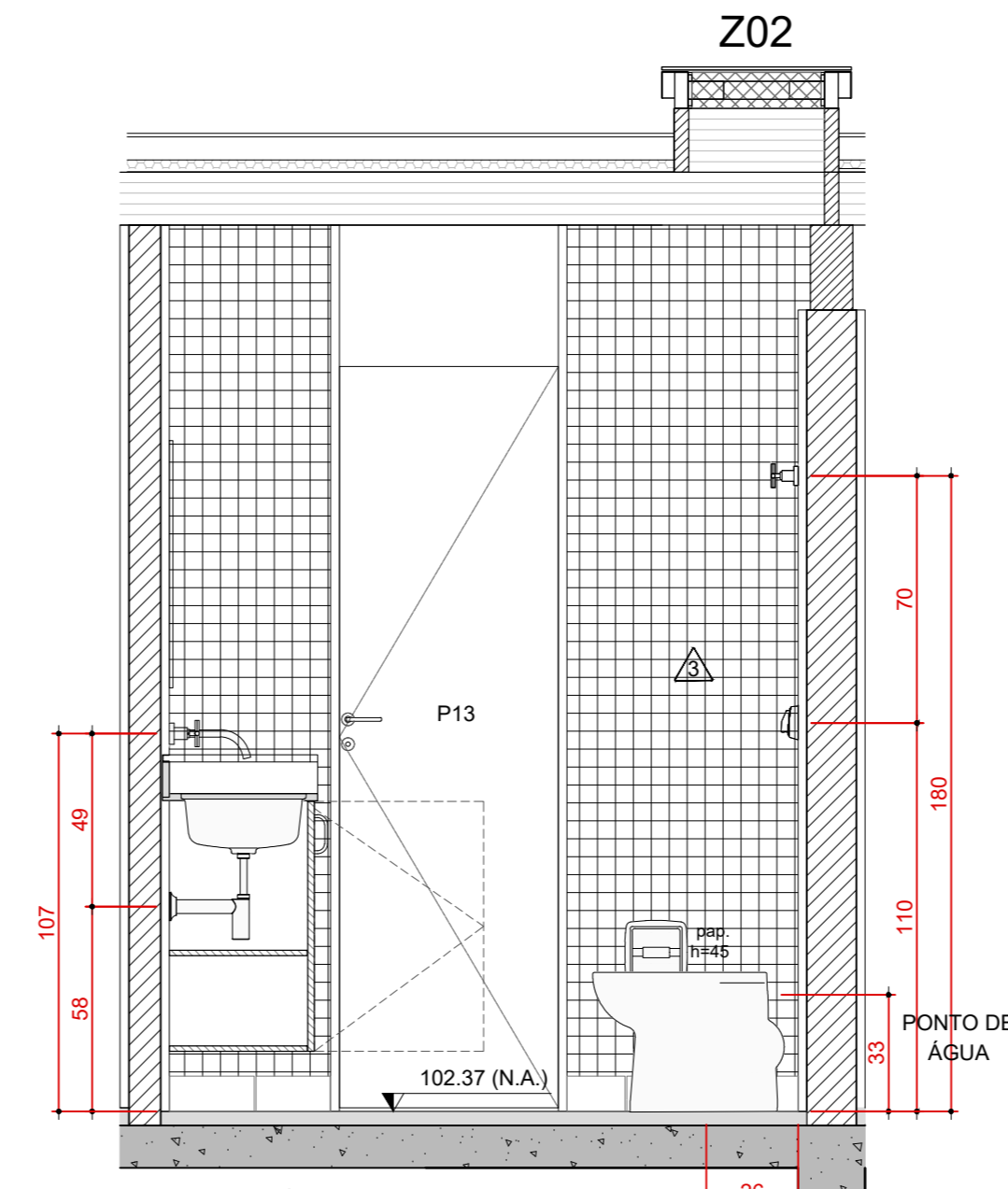
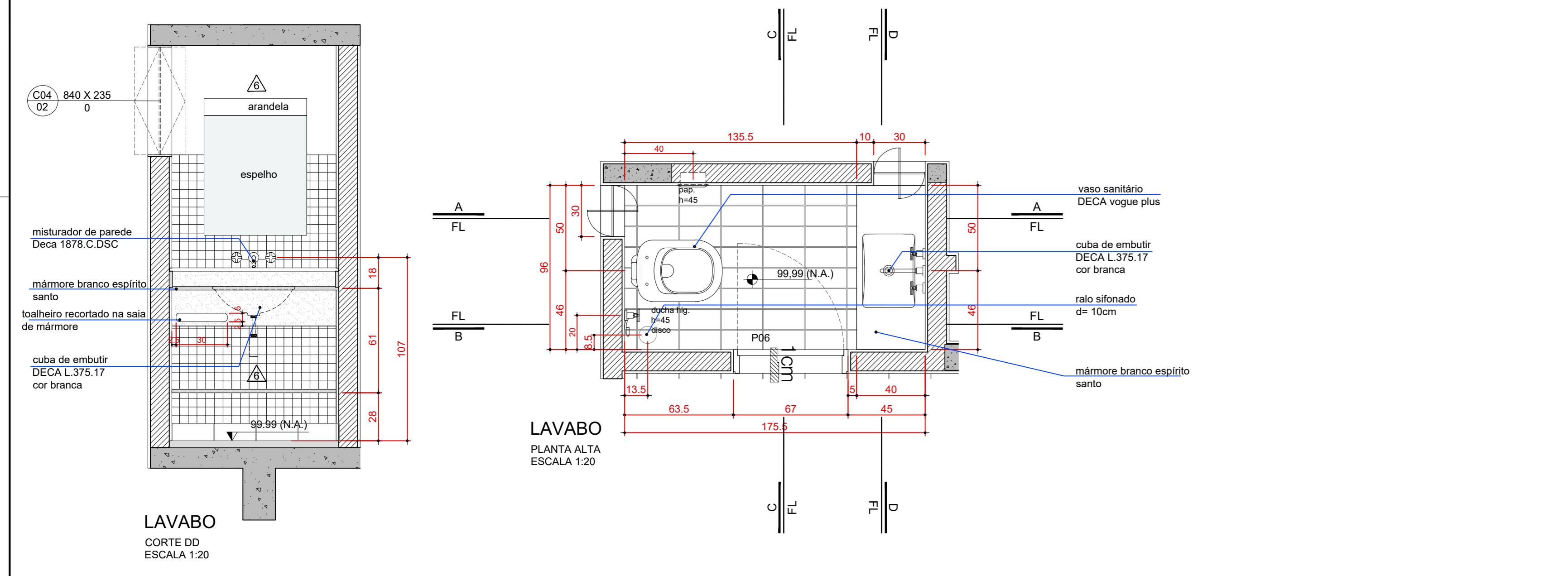
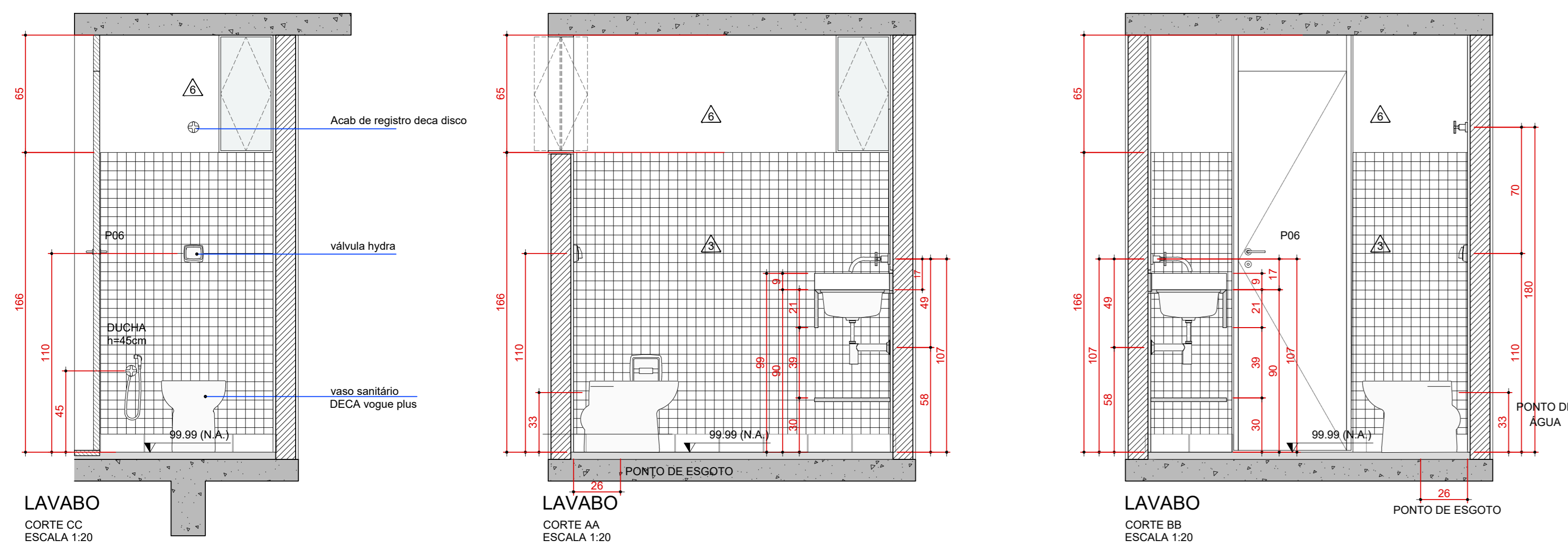

LEGENDA DE ACABAMENTOS		PISO		RODAPE	
▲	TIJOLINHO APARENTE - COM RESINA HIDROFUGANTE	1	GAL - LINHA FUTURA 1039 24X11,6 cm cor cinza escuro	1	GAL - LINHA FUTURA 1039 24X11,6 cm cor cinza escuro
▲	TIJOLINHO APARENTE - COM PINTURA BRANCA E CAL	2	TACO DE CUMARU	2	CUMARU - 10cm
▲	PAPELINA CERÂMICA BRANCO GELCO 30X30cm	3	CONCRETO USADO	3	SEM RODAPE
▲	MASSA CIMENTÍCIA DESEMPENADA COM PIGMENTAÇÃO	4	DECK MADEIRA	4	DECK MADEIRA
▲	DE OXIDO DE FERRO (BASE DE CIMENTO BRANCO)	5	DECK MODULAR MADEIRA 10x10cm	5	PEDRAS ASSENTADAS DIRETAMENTE SOBRE A TERRA
▲	CONCRETO VIBRANTE - COM RES. FÍSICA HIDROFUGANTE	6	FERRO	6	FERRO
▲	MASSA FELTRADA COM PINTURA EM TINTA BRANCA FOSCA	7	OSB PINTADO EM BRANCO FOSCO ENTRE BARROTES DE COB.	7	OSB PINTADO EM BRANCO FOSCO ENTRE BARROTES DE COB.
▲	MURO DE PEDRA RACHÃO	8	LAJE DE CONCRETO APARENTE COM RESINA HIDROFUGANTE	8	LAJE DE CONCRETO APARENTE COM RESINA HIDROFUGANTE
▲	LAMBRI DE MADEIRA	9	RPAPDO DE MADEIRA SOB COBERTURA DE VÍDRO	9	RPAPDO DE MADEIRA SOB COBERTURA DE VÍDRO

**RESIDÊNCIA REGIANE E XICO BUNY**  
Lote 2, quadra 13, Vila de São Fernando, Cota, SP

**PROJETO EXECUTIVO**  
AMPLIAÇÃO LAVABO, BANHEIROS 01 E 02

ARQUITETOS

DATA: 07/2021  
ESCALA: 1:20  
FOLHA: 01  
CONTINUAÇÃO: 02/04/20  
AUTOR: GENE

PE 401

GENIS JOELSONS ARQUITETOS | RUA JAGUARIBE, 460 CL.1 | 11.98412700 | SÃO PAULO - SP | gjoel@genisjoel.com.br

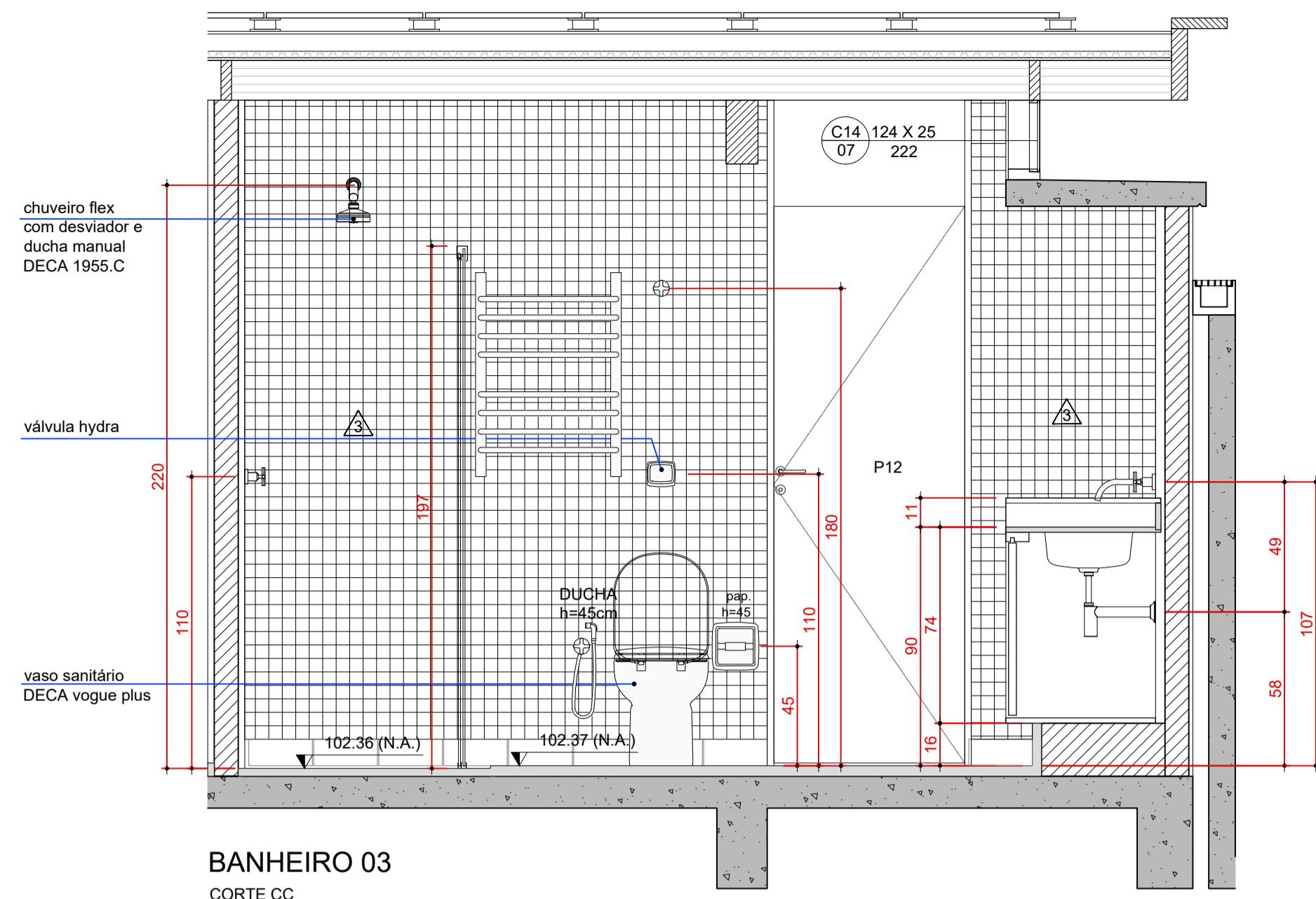

**BANHEIRO 03**  
CORTE CC  
ESCALA 1:20

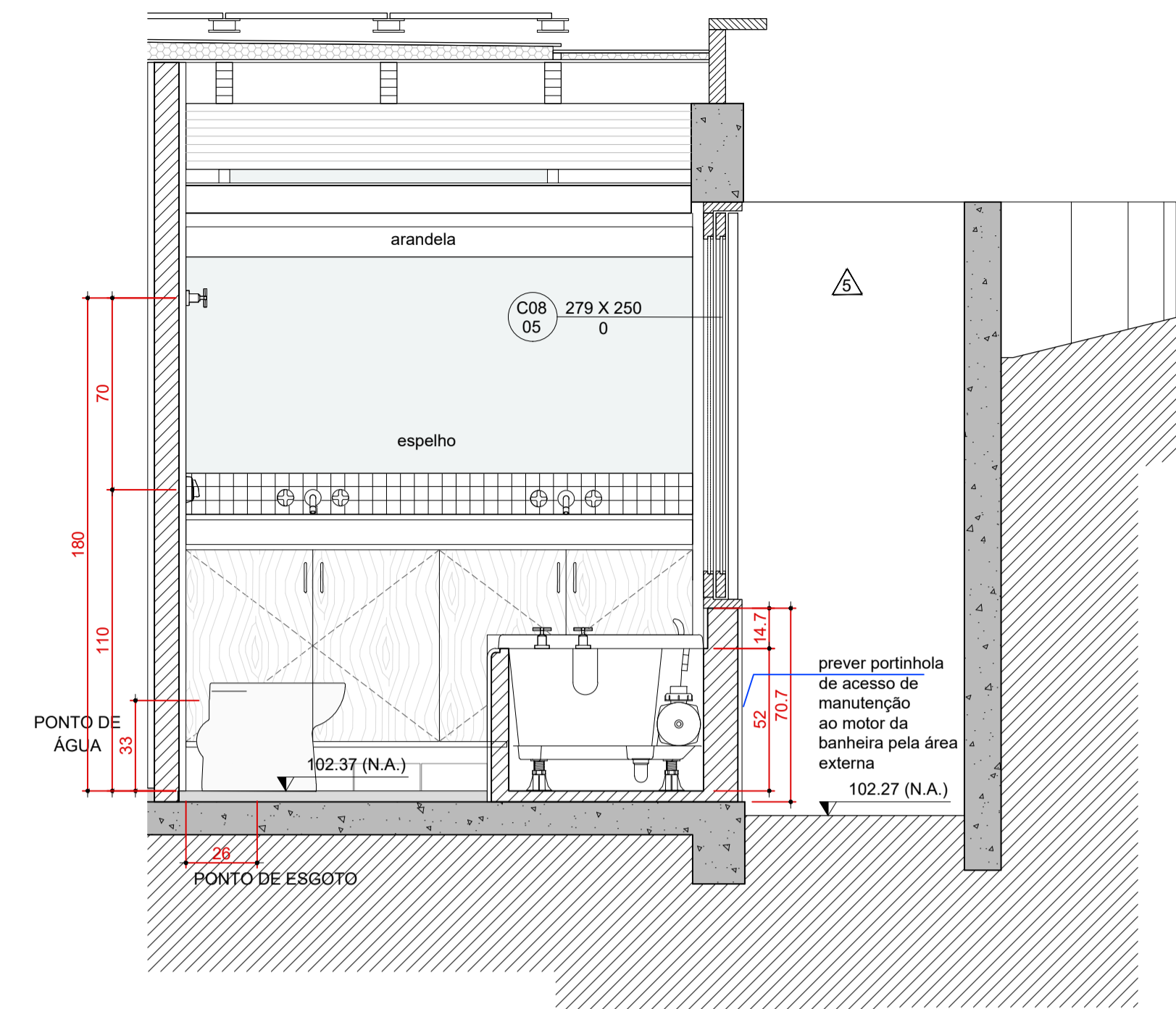

**BANHEIRO 03**  
CORTE CC  
ESCALA 1:20

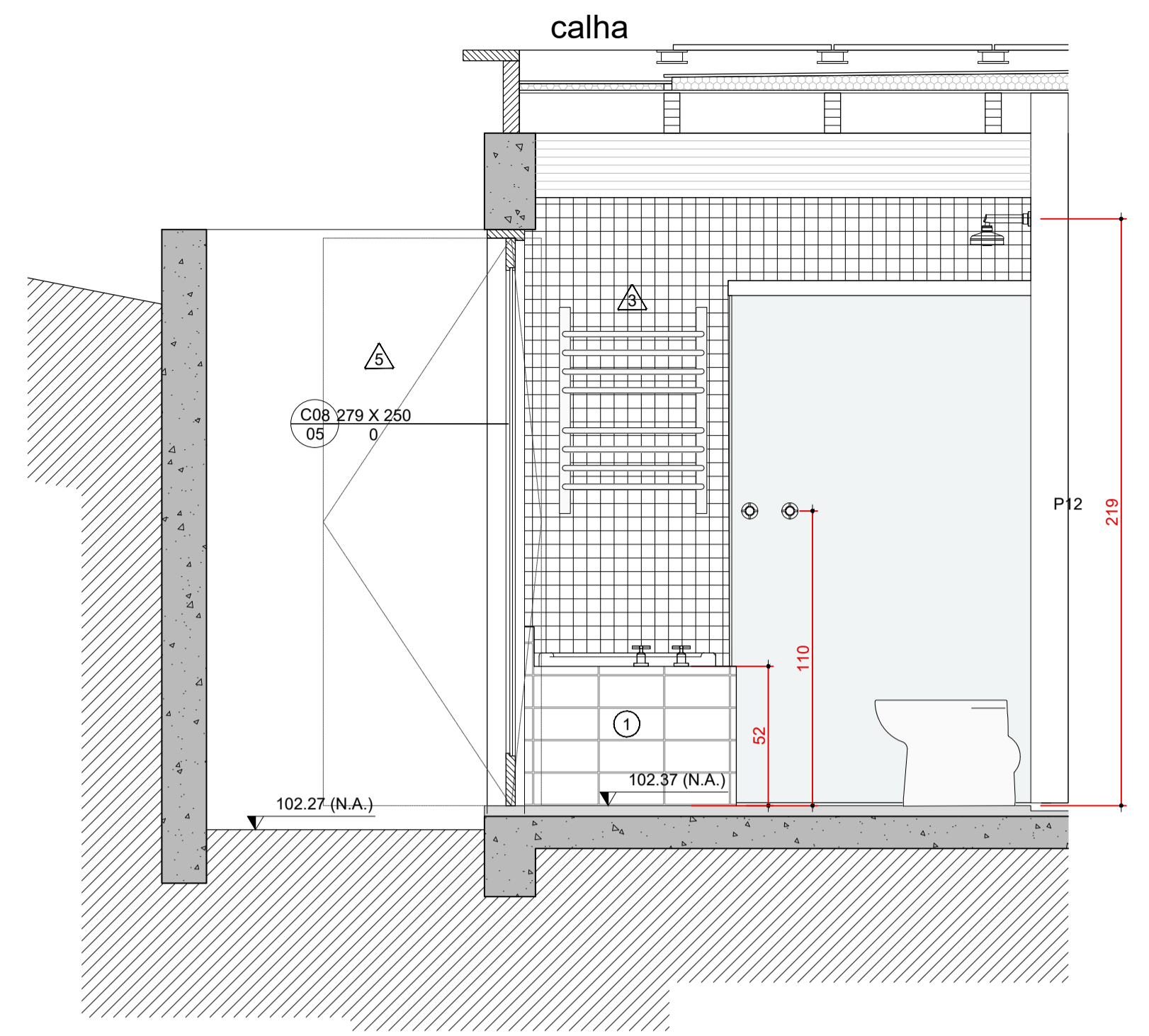

**BANHEIRO 03**  
CORTE II  
ESCALA 1:20

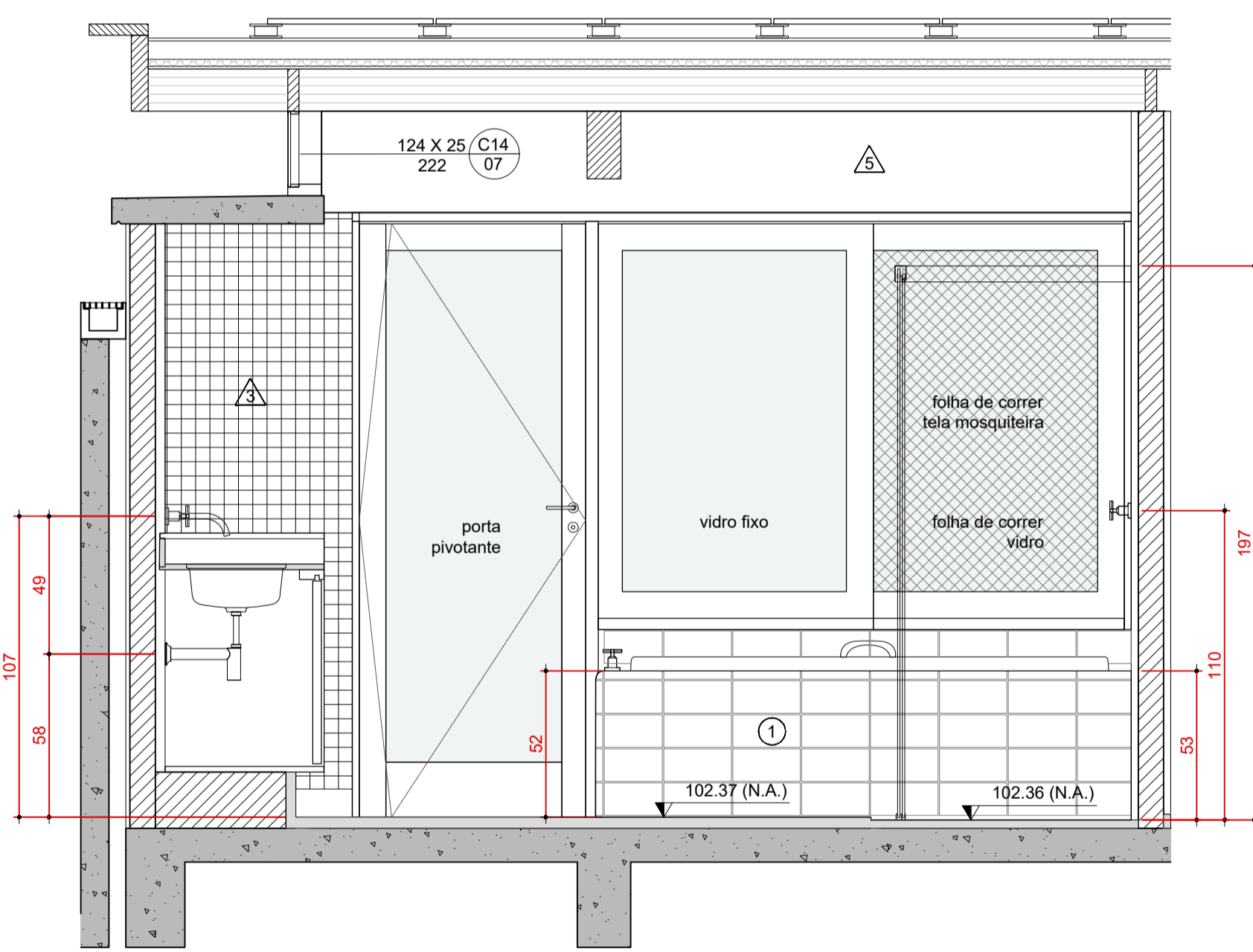

**BANHEIRO 03**  
CORTE CC  
ESCALA 1:20

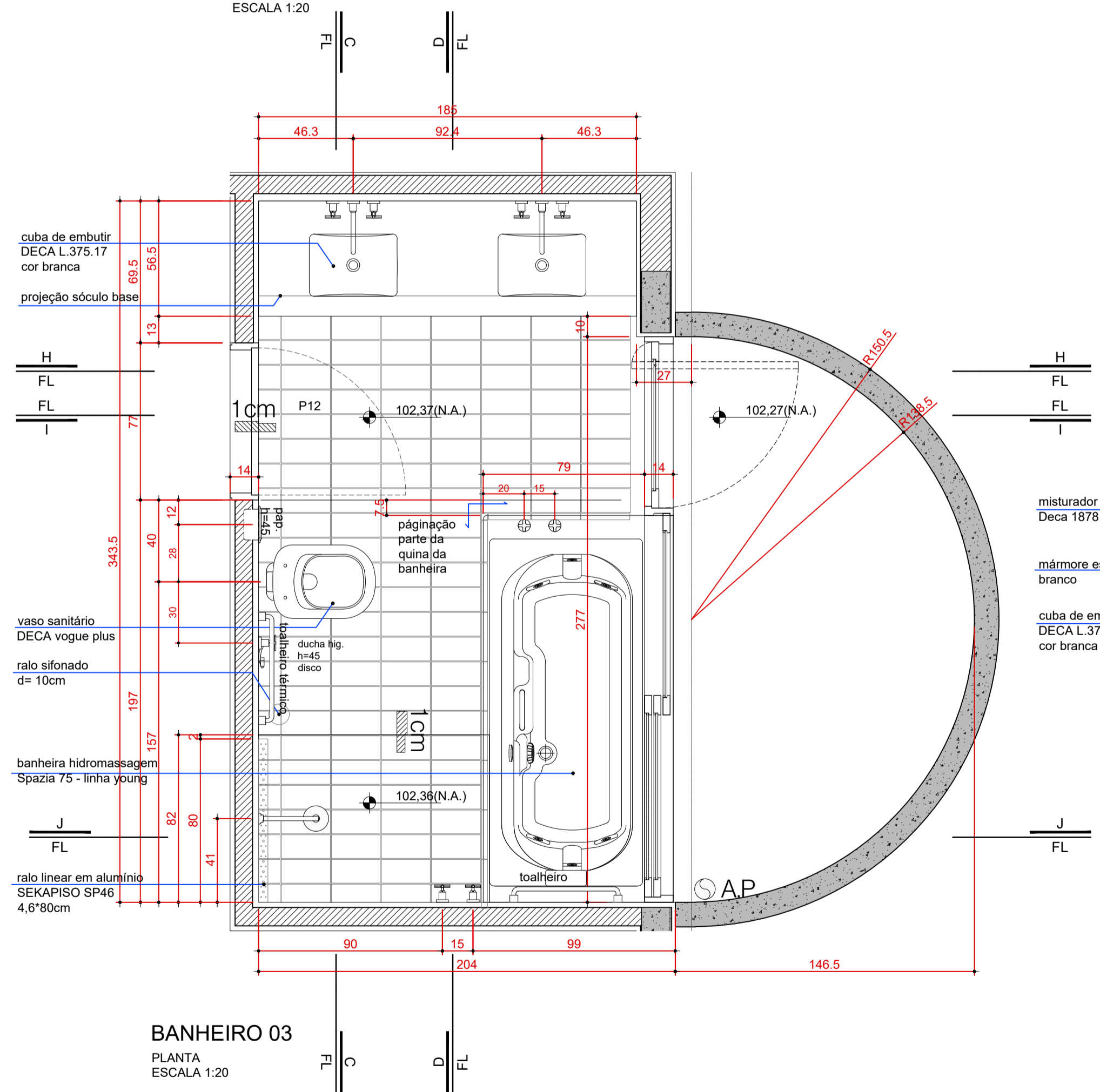

**BANHEIRO 03**  
PLANTA  
ESCALA 1:20

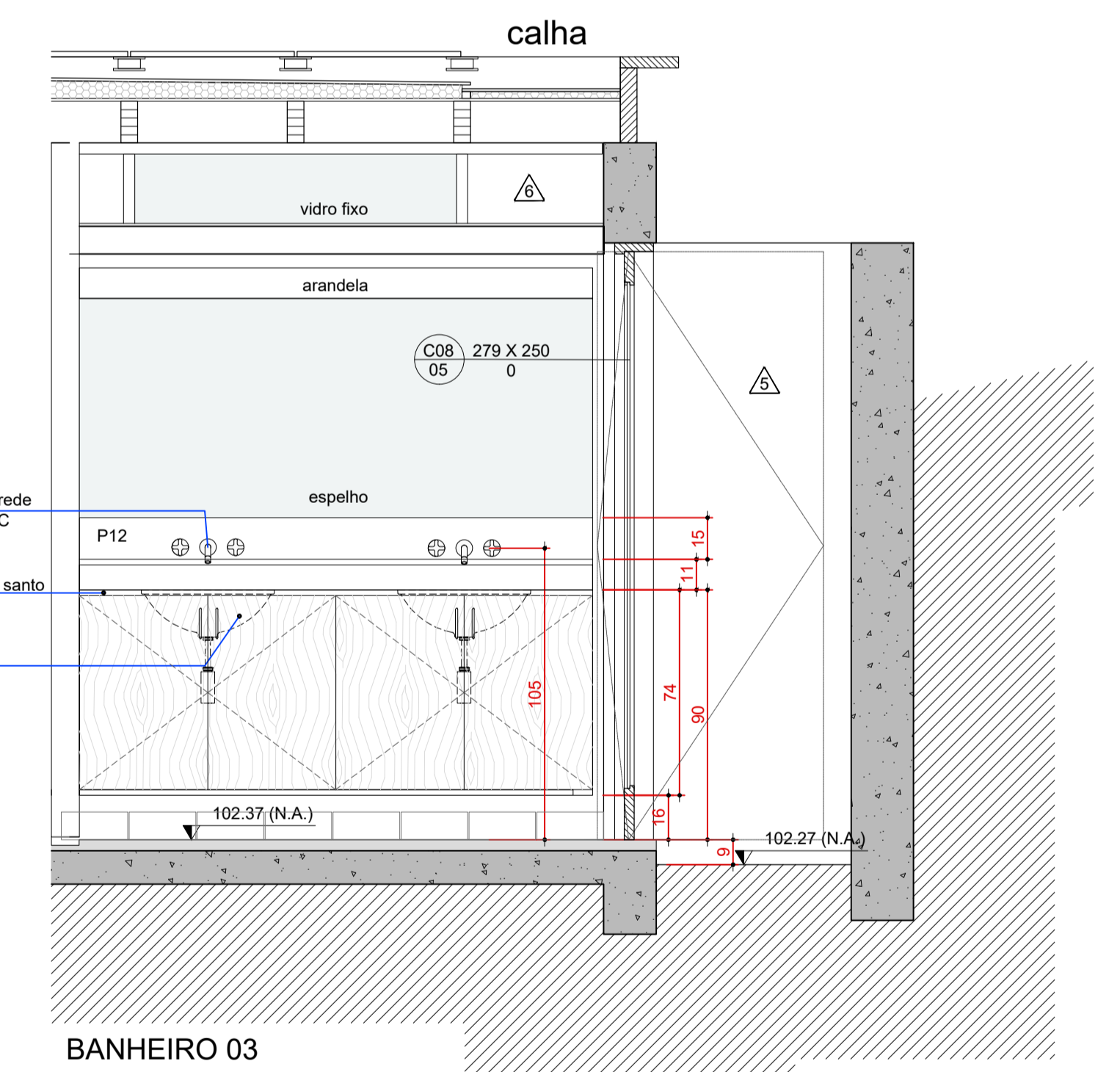

**BANHEIRO 03**  
CORTE HH  
ESCALA 1:20

LEGENDA DE ACABAMENTOS		PISO		RODAPÉ	
▲ PAREDE	1 GAIL - LINHA FUTURA 1039 24X11,6 cm cor cinza escuro	1 GAIL - LINHA FUTURA 1039 24X11,6 cm cor cinza escuro	1 GAIL - LINHA FUTURA 1039 24X11,6 cm cor cinza escuro	1 GAIL - LINHA FUTURA 1039 24X11,6 cm cor cinza escuro	1 GAIL - LINHA FUTURA 1039 24X11,6 cm cor cinza escuro
▲ TULOLINHO APARENTE - COM RESINA HIDROFUGANTE	2 TACO DE CUMARU	2 CUMARU - 10cm	2 CUMARU - 10cm	2 CUMARU - 10cm	2 CUMARU - 10cm
▲ TULOLINHO APARENTE - COM PINTURA BRANCA E CAL	3 CONCRETO USINADO	3 CONCRETO USINADO	3 CONCRETO USINADO	3 CONCRETO USINADO	3 CONCRETO USINADO
▲ PASTILHA CERÂMICA BRANCO GELO 6X6cm Ref JATOBA	4 DECK MADEIRA	4 DECK MADEIRA	4 DECK MADEIRA	4 DECK MADEIRA	4 DECK MADEIRA
▲ MASSA CIMENTÍCIA DESEMPENADA COM PIGMENTAÇÃO DE ÓXIDO DE FERRO (BASE DE CIMENTO BRANCO)	5 DECK MODULAR MADEIRA 60x60cm	5 DECK MODULAR MADEIRA 60x60cm	5 DECK MODULAR MADEIRA 60x60cm	5 DECK MODULAR MADEIRA 60x60cm	5 DECK MODULAR MADEIRA 60x60cm
▲ CONCRETO APARENTE - COM RES. FOSCA HIDROFUGANTE	6 PEDRAS ASSENTADAS DIRETAMENTE SOBRE A TERRA	6 PEDRAS ASSENTADAS DIRETAMENTE SOBRE A TERRA	6 PEDRAS ASSENTADAS DIRETAMENTE SOBRE A TERRA	6 PEDRAS ASSENTADAS DIRETAMENTE SOBRE A TERRA	6 PEDRAS ASSENTADAS DIRETAMENTE SOBRE A TERRA
▲ MASSA FELTRADA COM PINTURA EM TINTA BRANCA FOSCA	FORRO	FORRO	FORRO	FORRO	FORRO
▲ MURO DE PEDRA RACHÃO	1 OSB PINTADO EM BRANCO FOSCO ENTRE BARROTES DE COB.	1 OSB PINTADO EM BRANCO FOSCO ENTRE BARROTES DE COB.	1 OSB PINTADO EM BRANCO FOSCO ENTRE BARROTES DE COB.	1 OSB PINTADO EM BRANCO FOSCO ENTRE BARROTES DE COB.	1 OSB PINTADO EM BRANCO FOSCO ENTRE BARROTES DE COB.
▲ LAMBRI DE MADEIRA	2 LAJE DE CONCRETO APARENTE COM RESINA HIDROFUGANTE	2 LAJE DE CONCRETO APARENTE COM RESINA HIDROFUGANTE	2 LAJE DE CONCRETO APARENTE COM RESINA HIDROFUGANTE	2 LAJE DE CONCRETO APARENTE COM RESINA HIDROFUGANTE	2 LAJE DE CONCRETO APARENTE COM RESINA HIDROFUGANTE
	3 RIPADO DE MADEIRA SOB COBERTURA DE VIDRO	3 RIPADO DE MADEIRA SOB COBERTURA DE VIDRO	3 RIPADO DE MADEIRA SOB COBERTURA DE VIDRO	3 RIPADO DE MADEIRA SOB COBERTURA DE VIDRO	3 RIPADO DE MADEIRA SOB COBERTURA DE VIDRO



**RESIDÊNCIA REGIANE E XICO BUNY**  
Lote 2, quadra 13. Vila de São Fernando, Cotia, SP

PROJETO EXECUTIVO  
**AMPLIAÇÃO BANHEIRO 03**

DATA: 07/2021  
ESCALA: 1:20  
REVISÃO: 01  
COORDENADOR: DENIS JOELSONS  
DESENHADOR: DENIS JOELSONS

**PE**  
402