

<p><b>LEGENDA MUROS DE PEDRA</b></p> <ul style="list-style-type: none"> <li><span style="display: inline-block; width: 20px; height: 10px; background-color: #cccccc; border: 1px solid black; margin-right: 5px;"></span> MURO DE TOPO PLANO E BASE VARIÁVEL SEGUNDO PERFIL NATURAL DO TERRENO</li> <li><span style="display: inline-block; width: 20px; height: 10px; background-color: #cccccc; border: 1px solid black; margin-right: 5px;"></span> MURO DE TOPO VARIÁVEL SEGUNDO PERFIL NATURAL DO TERRENO E BASE PLANA</li> <li><span style="display: inline-block; width: 20px; height: 10px; background-color: #cccccc; border: 1px solid black; margin-right: 5px;"></span> MURO DE TOPO E BASE VARIÁVEL SEGUNDO PERFIL NATURAL DO TERRENO E ALTURA CONSTANTE DE 1,6m</li> </ul>		<p><b>TOTAL MUROS DE PEDRA: 328,3 m²</b></p> <ul style="list-style-type: none"> <li>MURO 01 - 10m²</li> <li>MURO 02 - 23m²</li> <li>MURO 03 - 9m²</li> <li>MURO 04 - 11m²</li> <li>MURO 05 - 18m²</li> <li>MURO 06 - 48m²</li> <li>MURO 07 - 24m²</li> <li>MURO 08 - 12m²</li> <li>MURO 09 - 38m²</li> <li>MURO 10 - 7m²</li> <li>MURO 11 - 19m²</li> <li>MURO 12 - 102m²</li> </ul>	<p><b>SEM VALA DE FUNDAÇÃO (50cm) - 92,5 m² = 235,8 m²</b></p> <ul style="list-style-type: none"> <li>MURO 01 - 10m²</li> <li>MURO 02 - 23m²</li> <li>MURO 03 - 9m²</li> <li>MURO 04 - 11m²</li> <li>MURO 05 - 18m²</li> <li>MURO 06 - 48m²</li> <li>MURO 07 - 24m²</li> <li>MURO 08 - 12m²</li> <li>MURO 09 - 38m²</li> <li>MURO 10 - 7m²</li> <li>MURO 11 - 19m²</li> <li>MURO 12 - 25m²</li> </ul>	<p><b>RESIDÊNCIA REGIANE E XICO BUNY</b> Lote 2, quadra 13. Vila de São Fernando, Cota, SP</p> <p><b>PROJETO EXECUTIVO</b> MUROS DE PEDRA EXTERNOS</p> <p>ARQUITETOS</p> <p>DATA: 09/2020 ESCALA: 1:50 AUTOR: D.D. COORDENADOR: DENNIS PROJETADEUR: DENNIS</p> <p>DENNIS JOELSONS ARQUITETOS RUA JANGUARÉ, 160 CL.11   11.98812700   SÃO PAULO - SP   <a href="mailto:denis@denisjsoares.com">denis@denisjsoares.com</a></p>
---	--	--	---	--

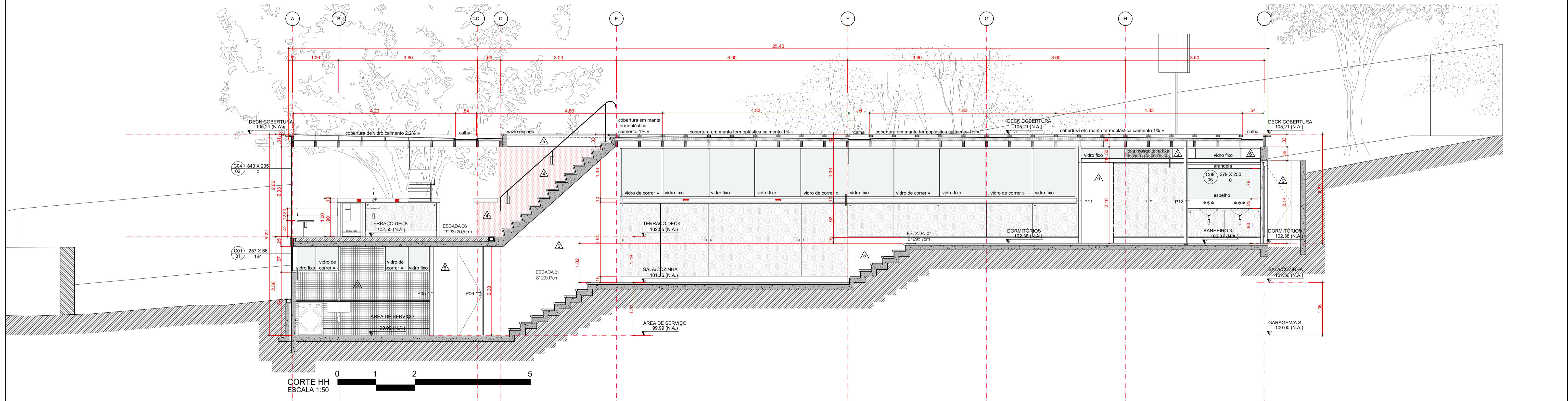

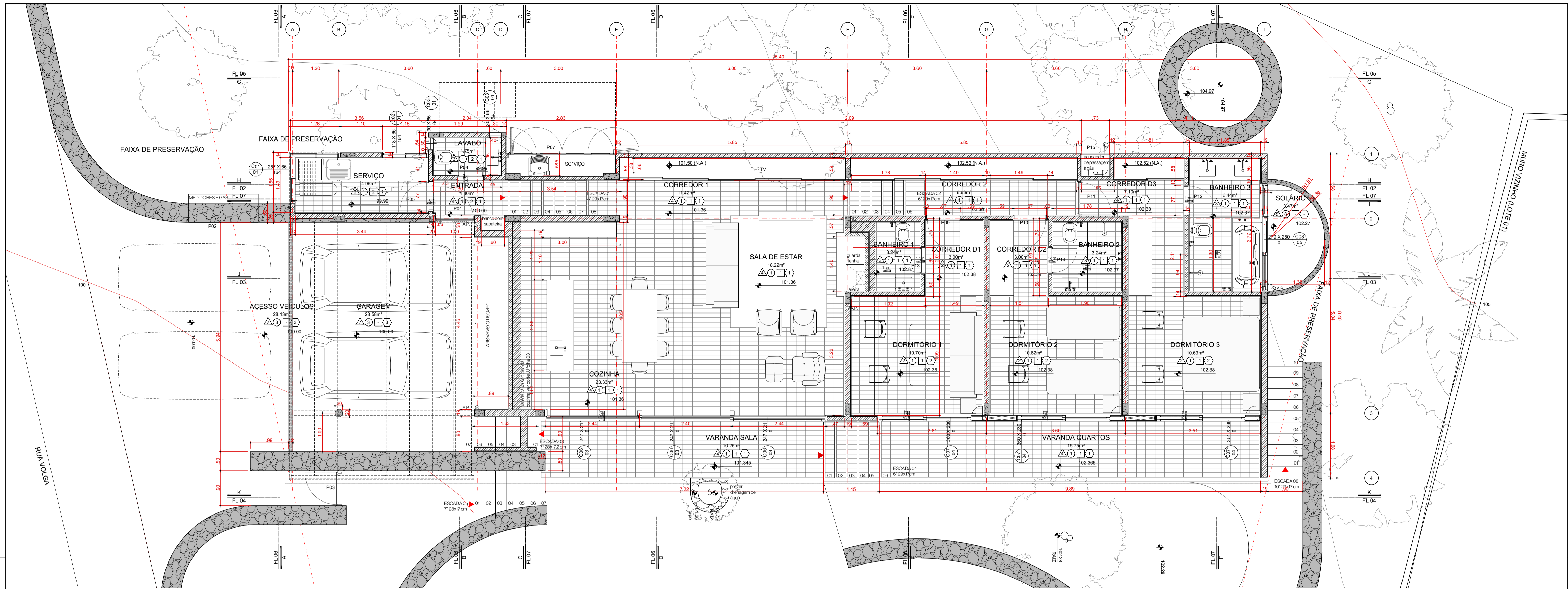

**NOTAS**

1. TODAS AS MEDIDAS DEVEM SER VERIFICADAS EM OBRA
2. NÃO MEDIR OS DESENHOS. UTILIZAR SOMENTE AS COTAS INDICADAS
3. EM CASO DE INCOERÊNCIA ENTRE DESENHOS, A ESCALA MAIS AMPLIADA É A QUE VIGORA.
4. TODAS AS ESPECIALIDADES DESENHADAS SÃO APENAS INDICATIVAS, PARA SUA EXECUÇÃO DEVEM SER CONSULTADOS OS PROJETOS DE CADA ESPECIALIDADE.
5. OS VÃOS DE ALVENARIAS PARA INSTALAÇÃO DAS ESQUADRIAS DEVERÃO SER REVISTOS PELA CONSTRUTORA NO ATO DA EXECUÇÃO.
6. QUALQUER MUDANÇA DE PROJETO E ESPECIFICAÇÃO DEVE SER SUBMETIDA À APROVAÇÃO DOS ARQUITETOS.

**LEGENDA DE ACABAMENTOS**

**PAREDE**

- 1 TIJOLINHO APARENTE - COM RESINA HIDROFUGANTE
- 2 TIJOLINHO APARENTE - COM PINTURA BRANCA E CAL
- 3 PASTILHA CERÂMICA BRANCO GELO 5X5cm Ref JATOBÁ
- 4 MASSA CIMENTÍCIA DESEMPENADA COM PIGMENTAÇÃO DE ÓXIDO DE FERRO (BASE DE CIMENTO BRANCO)
- 5 CONCRETO APARENTE - COM RES. FOSCA HIDROFUGANTE
- 6 MASSA FELTRADA COM PINTURA EM TINTA BRANCA FOSCA
- 7 MUIRO DE PEDRA RACHÃO
- 8 LAMBRI DE MADEIRA

**PISO**

- 1 GAIL - LINHA FUTURA 1039 24X11,6 cm cor cinza escuro
- 2 TACO DE CUMARU
- 3 CONCRETO USINADO
- 4 DECK MADEIRA
- 5 DECK MODULAR MADEIRA 60x60cm
- 6 PEDRAS ASSENTADAS DIRETAMENTE SOBRE A TERRA

**FORRO**

- 1 OSB PINTADO EM BRANCO FOSCO ENTRE BARROTES DE CÔR.
- 2 LAJE DE CONCRETO APARENTE COM RESINA HIDROFUGANTE
- 3 RIPADO DE MADEIRA SOB COBERTURA DE VIDRO

**RODAPÉ**

- 1 GAIL - LINHA FUTURA 1039 24X11,6 cm cor cinza escuro
- 2 CUMARU - 10cm
- 3 SEM RODAPÉ

**REPRESENTAÇÃO CAIXILHOS:**

C-N LARGURA x ALTURA  
folha PEITORIL

REVISÃO	MODIFICAÇÃO
R09	MODIFICAÇÃO
R08	MODIFICAÇÃO
R07	MODIFICAÇÃO
R06	MODIFICAÇÃO
R05	MODIFICAÇÃO
R04	MODIFICAÇÃO
R03	MODIFICAÇÃO
R02	MODIFICAÇÃO
R01	MODIFICAÇÃO
R00	MODIFICAÇÃO
REVISÃO	MODIFICAÇÃO

**RESIDÊNCIA REGIANE E XICO BUNY**  
Lote 2, quadra 13, Vila de São Fernando, Cotia, SP

**PROJETO EXECUTIVO**  
PLANTA COTA 100,00  
CORTE HH

**DD ARQUITETOS**

DATA: 06/02/21  
ESCALA: 1:50  
REVISÃO: 03  
COORDENADOR: DENIS  
DESENHADOR: DENIS  
CÓDIGO: RESVP

02  
09

DENIS JOELSONS ARQUITETOS | RUA JAGUARIBE, 465 CJ.4-1 | 11 994812789 | SÃO PAULO - SP | denis@denisjoelsons.com



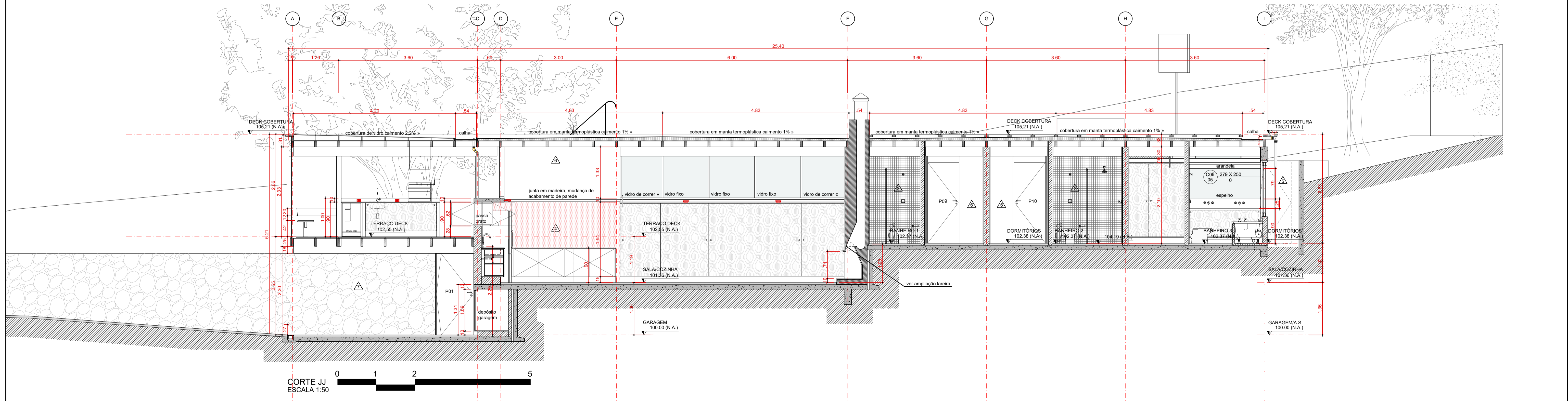
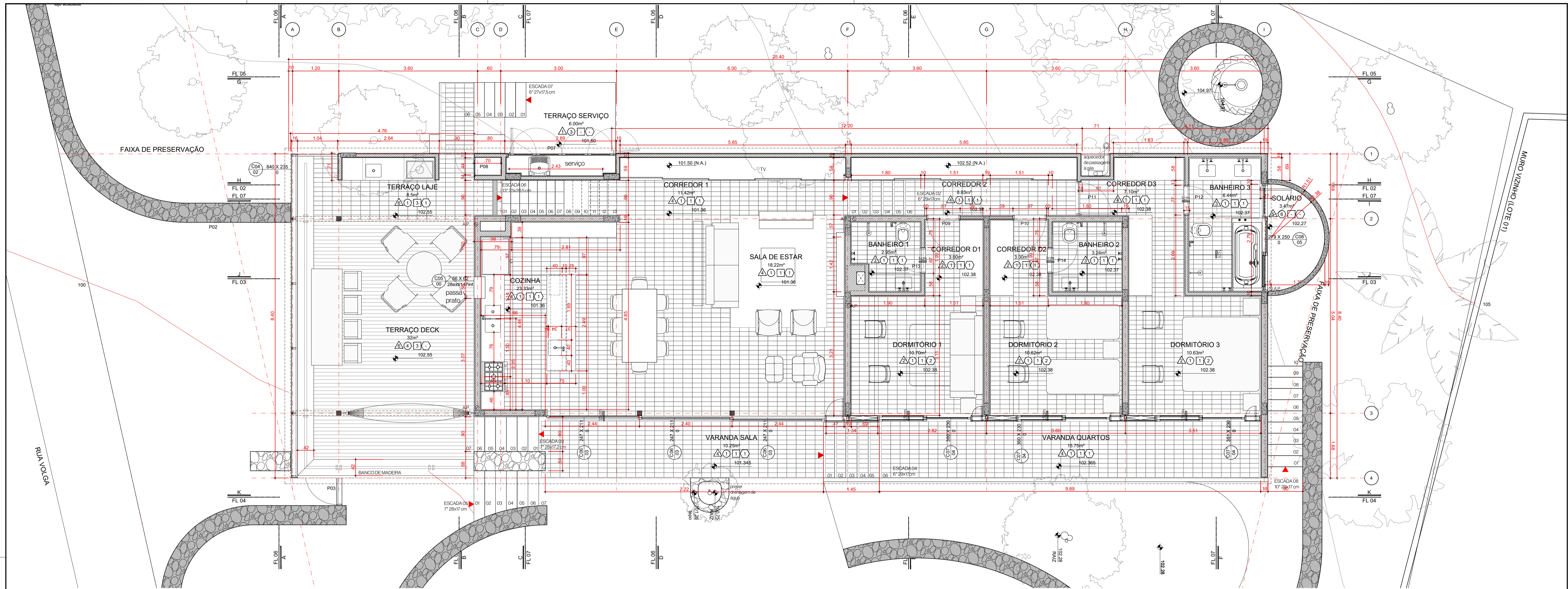

**NOTAS**

- TODAS AS MEDIDAS DEVEM SER VERIFICADAS EM OBRA
- NÃO MEDIR OS DESENHOS. UTILIZAR SOMENTE AS COTAS INDICADAS
- EM CASO DE INCOERÊNCIA ENTRE DESENHOS, A ESCALA MAIS AMPLIADA É A QUE VIGORA.
- TODAS AS ESPECIALIDADES DESENHADAS SÃO APENAS INDICATIVAS, PARA SUA EXECUÇÃO DEVEM SER CONSULTADOS OS PROJETOS DE CADA ESPECIALIDADE
- OS VÃOS DE ALVENARIAS PARA INSTALAÇÃO DAS ESQUADRIAS DEVERÃO SER REVISTOS PELA CONSTRUTORA NO ATO DA EXECUÇÃO.
- QUALQUER MUDANÇA DE PROJETO E ESPECIFICAÇÃO DEVE SER SUBMETIDA À APROVAÇÃO DOS ARQUITETOS.

**LEGENDA DE ACABAMENTOS**

**PARADE**

- 1 TIJOLINHO APARENTE - COM RESINA HIDROFUGANTE
- 2 TIJOLINHO APARENTE - COM PINTURA BRANCA E CAL
- 3 PASTILHA CERÂMICA BRANCO GELO 5X5cm Ref JATOBÁ
- 4 MASSA CIMENTÍCA DESEMPENADA COM PIGMENTAÇÃO DE ÓXIDO DE FERRO (BASE DE CIMENTO BRANCO)
- 5 CONCRETO APARENTE - COM RES. FOSCA HIDROFUGANTE
- 6 MASSA FELTRADA COM PINTURA EM TINTA BRANCA FOSCA
- 7 MUIRO DE PEDRA RACHÃO
- 8 LAMBRI DE MADEIRA

**PISO**

- 1 GAIL - LINHA FUTURA 1039 24X11,6 cm cor cinza escuro
- 2 TACO DE CUMARU
- 3 CONCRETO USINADO
- 4 DECK MADEIRA
- 5 DECK MODULAR MADEIRA 60x60cm
- 6 PEDRAS ASSENTADAS DIRETAMENTE SOBRE A TERRA

**FORRO**

- 1 OSB PINTADO EM BRANCO FOSCO ENTRE BARROTES DE CÔR.
- 2 LAJE DE CONCRETO APARENTE COM RESINA HIDROFUGANTE
- 3 RIPADO DE MADEIRA SOB COBERTURA DE VIDRO

**RODAPÉ**

- 1 GAIL - LINHA FUTURA 1039 24X11,6 cm cor cinza escuro
- 2 CUMARU - 10cm
- 3 SEM RODAPÉ

**REPRESENTAÇÃO CAIXILHOS:**

C-N LARGURA x ALTURA

folha PEITORIL

R09	MODIFICAÇÃO
R08	MODIFICAÇÃO
R07	MODIFICAÇÃO
R06	MODIFICAÇÃO
R05	MODIFICAÇÃO
R04	MODIFICAÇÃO
R03	MODIFICAÇÃO
R02	MODIFICAÇÃO
R01	MODIFICAÇÃO
R00	MODIFICAÇÃO
REVISÃO	MODIFICAÇÃO

**RESIDÊNCIA REGIANE E XICO BUNY**  
Lote 2, quadra 13. Vila de São Fernando, Cotia, SP

**PROJETO EXECUTIVO**  
PLANTA COTA 101,36  
CORTE JJ

DATA: 06/02/21  
ESCALA: 1:50  
REVISÃO: 03  
GOVERNADOR: DENIS  
SERVINO: DENIS  
CÓDIGO: RESVP

**03**  
**09**

denis@denisjsoares.com



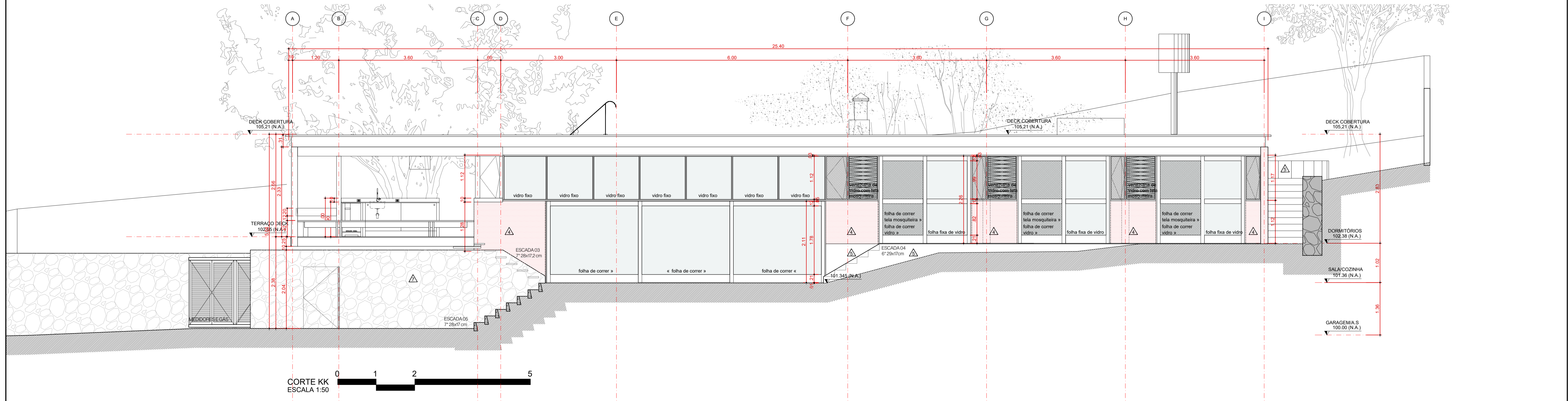
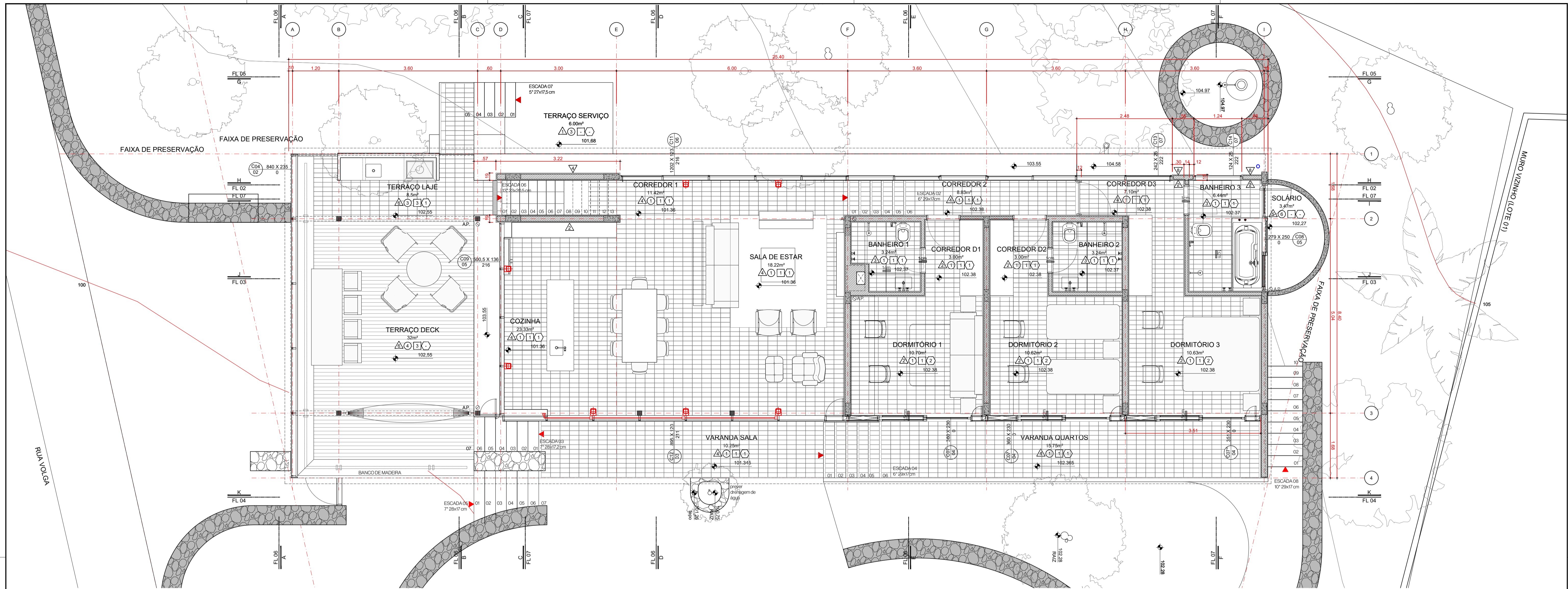

**NOTAS**

1. TODAS AS MEDIDAS DEVEM SER VERIFICADAS EM OBRA
2. NÃO MEDIR OS DESENHOS. UTILIZAR SOMENTE AS COTAS INDICADAS
3. EM CASO DE INCOERÊNCIA ENTRE DESENHOS, A ESCALA MAIS AMPLIADA É A QUE VIGORA.
4. TODAS AS ESPECIALIDADES DESENHADAS SÃO APENAS INDICATIVAS, PARA SUA EXECUÇÃO DEVEM SER CONSULTADOS OS PROJETOS DE CADA ESPECIALIDADE.
5. OS VÃOS DE ALVENARIAS PARA INSTALAÇÃO DAS ESQUADRIAS DEVERÃO SER REVISTOS PELA CONSTRUTORA NO ATO DA EXECUÇÃO.
6. QUALQUER MUDANÇA DE PROJETO E ESPECIFICAÇÃO DEVE SER SUBMETIDA À APROVAÇÃO DOS ARQUITETOS.

**LEGENDA DE ACABAMENTOS**

- ▲ TUIOLINHO APARENTE - COM RESINA HIDROFUGANTE
- ▲ TUIOLINHO APARENTE - COM PINTURA BRANCA E CAL
- ▲ PASTILHA CERÂMICA BRANCO GELCO 5X5cm Ref JATOBÁ
- ▲ MASSA CIMENTÍCIA DESEMPENADA COM PIGMENTAÇÃO DE ÓXIDO DE FERRO (BASE DE CIMENTO BRANCO)
- ▲ CONCRETO APARENTE - COM RES. FOSCA HIDROFUGANTE
- ▲ MASSA FELTRADA COM PINTURA EM TINTA BRANCA FOSCA
- ▲ MURO DE PEDRA RACHÃO
- ▲ LAMBRI DE MADEIRA

**PISO**

- 1 GAIL - LINHA FUTURA 1039 24X11,6 cm cor cinza escuro
- 2 TACO DE CUMARU
- 3 CONCRETO USINADO
- 4 DECK MADEIRA
- 5 DECK MODULAR MADEIRA 60x60cm
- 6 PEDRAS ASSENTADAS DIRETAMENTE SOBRE A TERRA

**FORRO**

- 1 OSB PINTADO EM BRANCO FOSCO ENTRE BARROTES DE CÔR.
- 2 LAJE DE CONCRETO APARENTE COM RESINA HIDROFUGANTE
- 3 RIPADO DE MADEIRA SOB COBERTURA DE VIDRO

**RODAPÉ**

- 1 GAIL - LINHA FUTURA 1039 24X11,6 cm cor cinza escuro
- 2 CUMARU - 10cm
- 3 SEM RODAPÉ

**REPRESENTAÇÃO CAIXILHOS:**

- C-N LARGURA x ALTURA
- folha PEITORIL

REVISÃO	MODIFICAÇÃO
R09	MODIFICAÇÃO
R08	MODIFICAÇÃO
R07	MODIFICAÇÃO
R06	MODIFICAÇÃO
R05	MODIFICAÇÃO
R04	MODIFICAÇÃO
R03	MODIFICAÇÃO
R02	MODIFICAÇÃO
R01	MODIFICAÇÃO
R00	MODIFICAÇÃO
REVISÃO	MODIFICAÇÃO

**RESIDÊNCIA REGIANE E XICO BUNY**  
Lote 2, quadra 13. Vila de São Fernando, Cotia, SP

**PROJETO EXECUTIVO**  
PLANTA COTA 103.50 (CAIXILHOS ALTOS)  
CORTE KK

DATA: 06/2021  
ESCALA: 1:50  
REVISÃO: 02  
COORDENADOR: DENIS  
DESENHADOR: DENIS  
CÓDIGO: RESVP

DD ARQUITETOS

DENIS JOELSONS ARQUITETOS | RUA JAGUARIBE, 465 CJ.4.1 | 11 994812709 | SÃO PAULO - SP | denis@denisjoelsons.com

04  
09



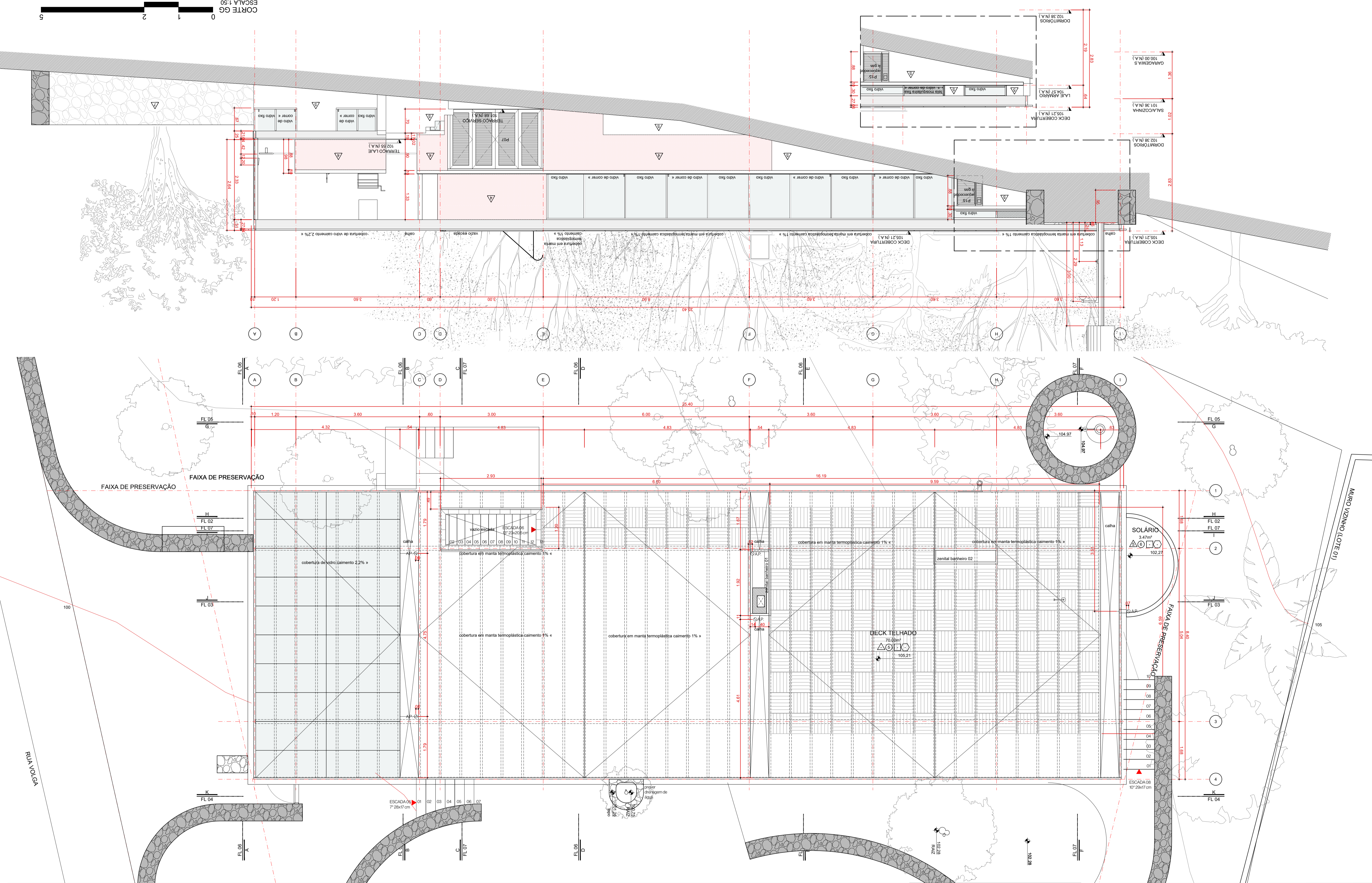

**NOTAS**

1. TODAS AS MEDIDAS DEVEM SER VERIFICADAS EM OBRA
2. NÃO MEDIR OS DESENHOS. UTILIZAR SOMENTE AS COTAS INDICADAS
3. EM CASO DE INCOERÊNCIA ENTRE DESENHOS, A ESCALA MAIS AMPLIADA É A QUE VIGORA.
4. TODAS AS ESPECIALIDADES DESENHADAS SÃO APENAS INDICATIVAS, PARA SUA EXECUÇÃO DEVEM SER CONSULTADOS OS PROJETOS DE CADA ESPECIALIDADE.
5. OS VÃOS DE ALVENARIAS PARA INSTALAÇÃO DAS ESQUADRIAS DEVERÃO SER REVISTOS PELA CONSTRUTORA NO ATO DA EXECUÇÃO.
6. QUALQUER MUDANÇA DE PROJETO E ESPECIFICAÇÃO DEVE SER SUBMETIDA À APROVAÇÃO DOS ARQUITETOS.

**LEGENDA DE ACABAMENTOS**

**PAREDE**

- ▲ TIJOLINHO APARENTE - COM RESINA HIDROFUGANTE
- ▲ TIJOLINHO APARENTE - COM PINTURA BRANCA E CAL
- ▲ PASTILHA CERÂMICA BRANCO GELCO 5X5cm Ref JATOBÁ
- ▲ MASSA CIMENTÍCIA DESEMPENADA COM PIGMENTAÇÃO DE ÓXIDO DE FERRO (BASE DE CIMENTO BRANCO)
- ▲ CONCRETO APARENTE - COM RES. FOSCA HIDROFUGANTE
- ▲ MASSA FELTRADA COM PINTURA EM TINTA BRANCA FOSCA
- ▲ MURO DE PEDRA RACHÃO
- ▲ LAMBRI DE MADEIRA

**PISO**

- 1 GAIL - LINHA FUTURA 1039 24X11,6 cm cor cinza escuro
- 2 TACO DE CUMARU
- 3 CONCRETO USINADO
- 4 DECK MADEIRA
- 5 DECK MODULAR MADEIRA 60x60cm
- 6 PEDRAS ASSENTADAS DIRETAMENTE SOBRE A TERRA

**FORRO**

- 1 OSB PINTADO EM BRANCO FOSCO ENTRE BARROTES DE CÔR.
- 2 LAJE DE CONCRETO APARENTE COM RESINA HIDROFUGANTE
- 3 RIPADO DE MADEIRA SOB COBERTURA DE VIDRO

**RODAPÉ**

- 1 GAIL - LINHA FUTURA 1039 24X11,6 cm cor cinza escuro
- 2 CUMARU - 10cm
- 3 SEM RODAPÉ

**REPRESENTAÇÃO CAIXILHOS:**

C-N LARGURA x ALTURA  
folha PEITORIL

REVISÃO	MODIFICAÇÃO
R09	MODIFICAÇÃO
R08	MODIFICAÇÃO
R07	MODIFICAÇÃO
R06	MODIFICAÇÃO
R05	MODIFICAÇÃO
R04	MODIFICAÇÃO
R03	MODIFICAÇÃO
R02	MODIFICAÇÃO
R01	MODIFICAÇÃO
R00	MODIFICAÇÃO
REVISÃO	MODIFICAÇÃO

**RESIDÊNCIA REGIANE E XICO BUNY**  
Lote 2, quadra 13. Vila de São Fernando, Cotia, SP

**PROJETO EXECUTIVO**  
PLANTA COTA 105.21 (COBERTURA)  
CORTE GG

ARQUITETOS

DENIS JOELSONS ARQUITETOS | RUA JAGUARIBE, 465 CJ-11 | 11 994812789 | SÃO PAULO - SP | denis@denisjoelsons.com

DATA: 06/02/21  
ESCALA: 1:50  
REVISÃO: 01  
COORDENADOR: DENIS JOELSONS  
CARGO: RESP

05  
09



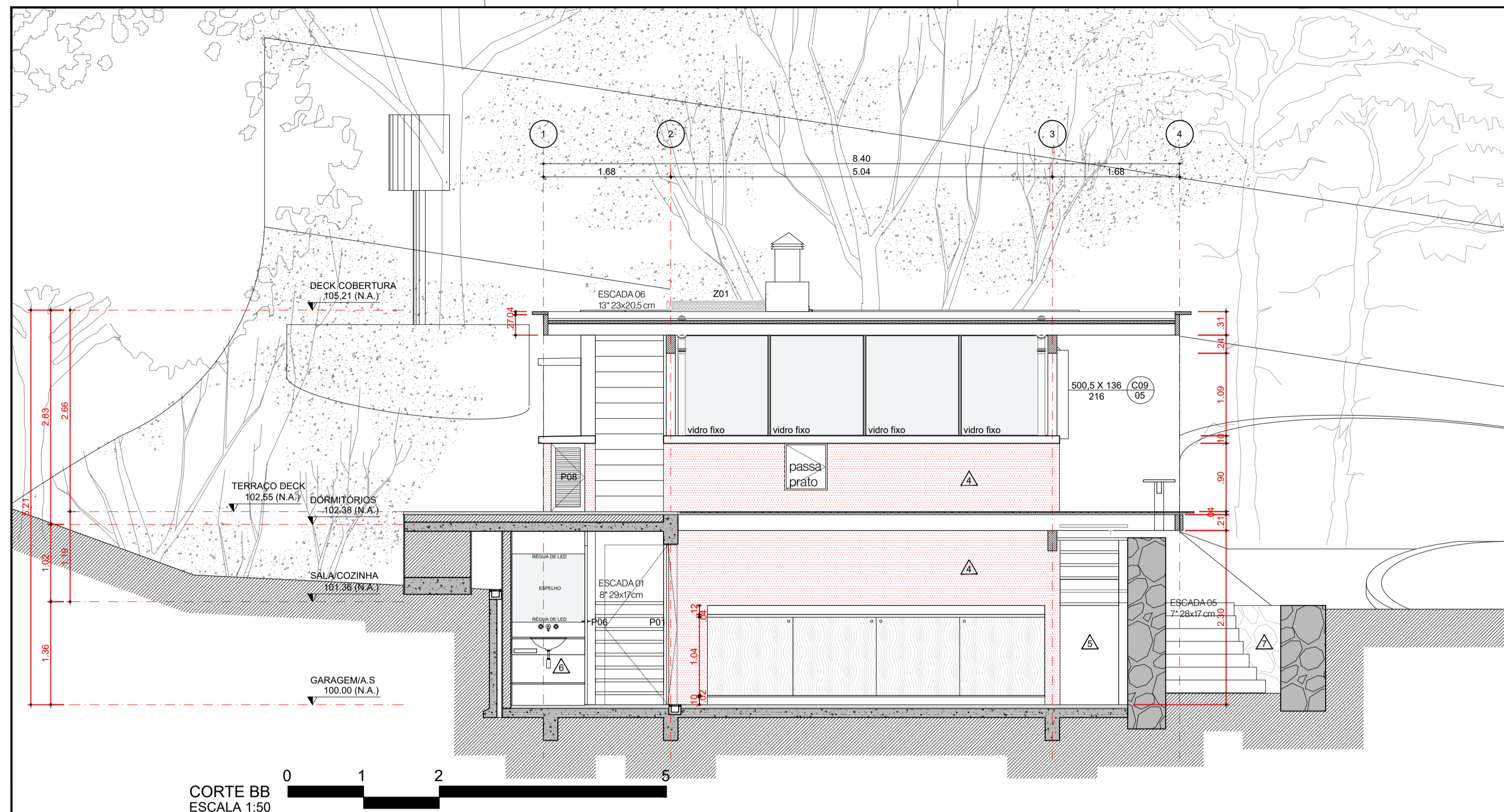

CORTE BB  
ESCALA 1:50

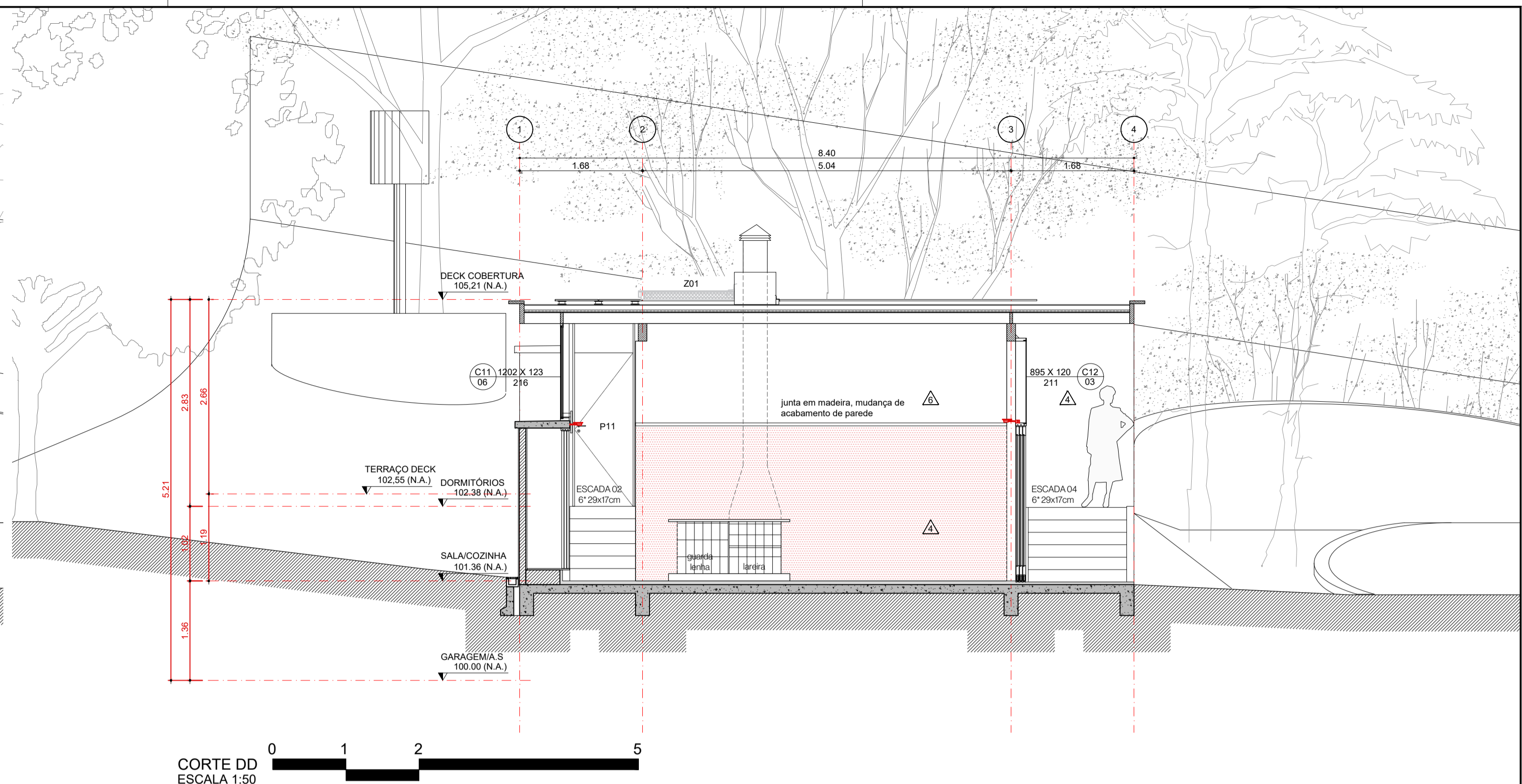

CORTE DD  
ESCALA 1:50

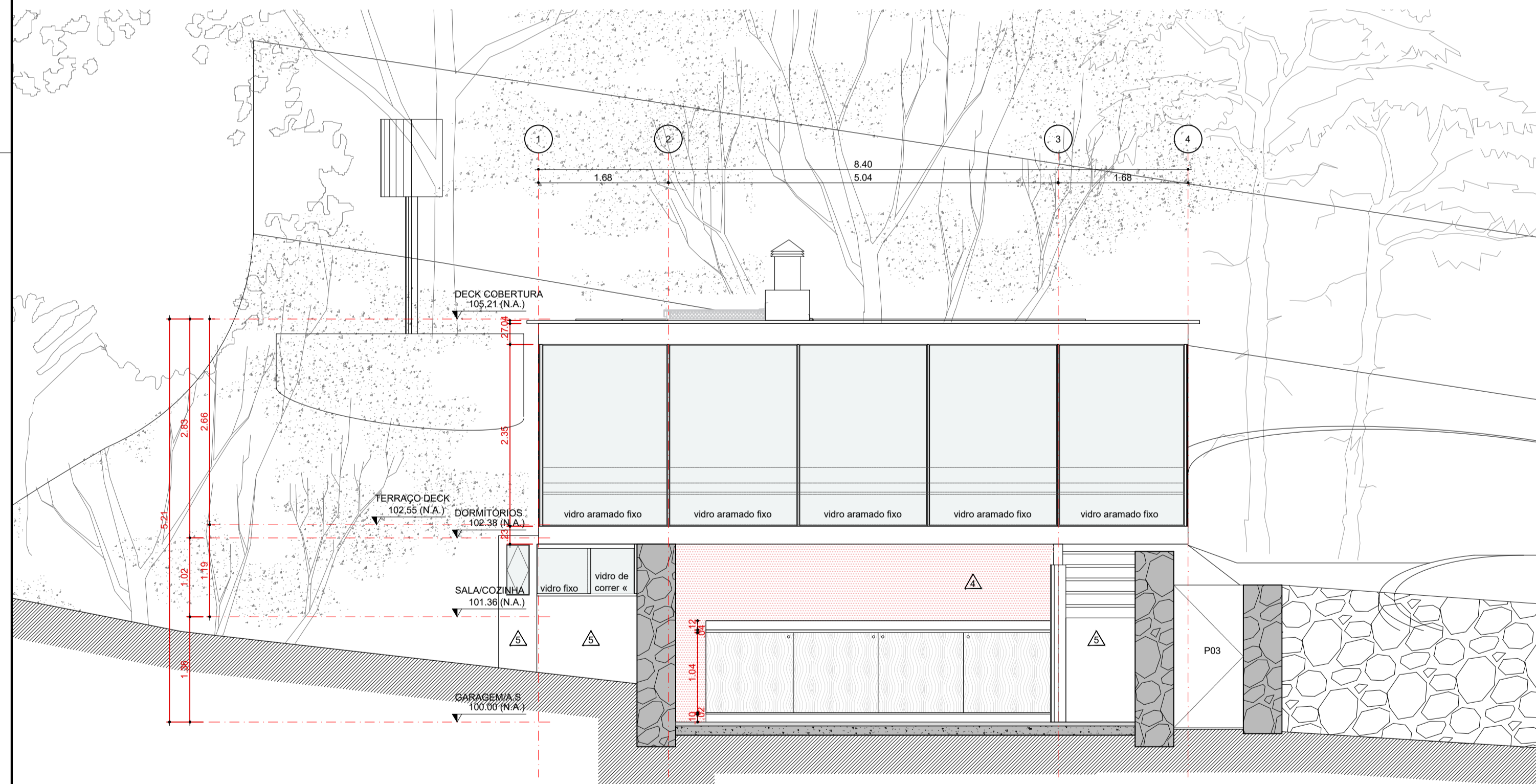

CORTE AA  
ESCALA 1:50

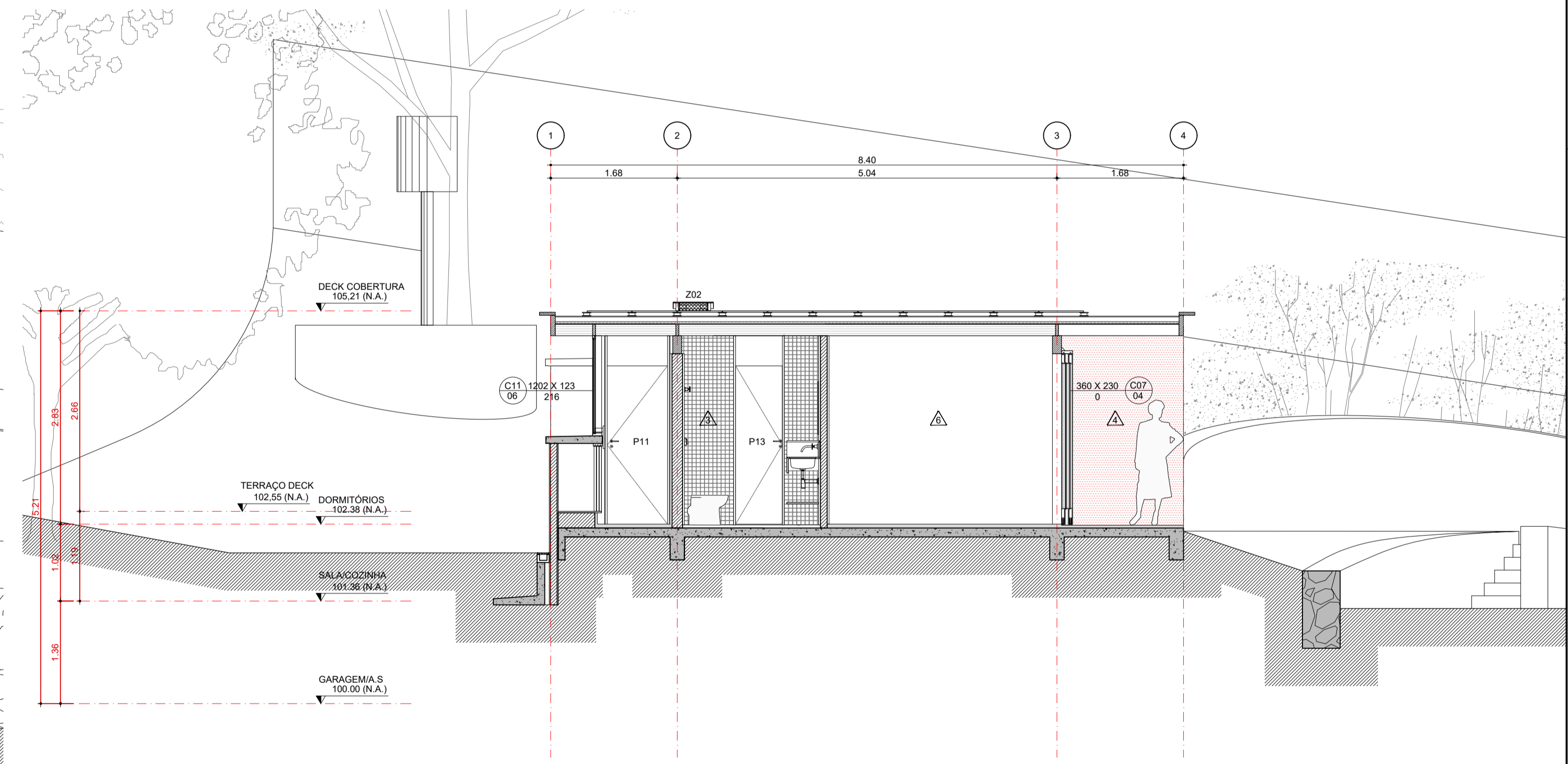

CORTE EE  
ESCALA 1:50

**NOTAS**

1. TODAS AS MEDIDAS DEVEM SER VERIFICADAS EM OBRA
2. NÃO MEDIR OS DESENHOS. UTILIZAR SOMENTE AS COTAS INDICADAS
3. EM CASO DE INCOERÊNCIA ENTRE DESENHOS, A ESCALA MAIS AMPLIADA É A QUE VIGORA.
4. TODAS AS ESPECIALIDADES DESENHADAS SÃO APENAS INDICATIVAS, PARA SUA EXECUÇÃO DEVEM SER CONSULTADOS OS PROJETOS DE CADA ESPECIALIDADE.
5. OS VÃOS DE ALVENARIAS PARA INSTALAÇÃO DAS ESQUADRIAS DEVERÃO SER REVISTOS PELA CONSTRUTORA NO ATO DA EXECUÇÃO.
6. QUALQUER MUDANÇA DE PROJETO E ESPECIFICAÇÃO DEVE SER SUBMETIDA À APROVAÇÃO DOS ARQUITETOS.

**LEGENDA DE ACABAMENTOS**

- PAREDE**
- ▲ TIJOLINHO APARENTE - COM RESINA HIDROFUGANTE
  - ▲ TIJOLINHO APARENTE - COM PINTURA BRANCA E CAL
  - ▲ PASTILHA CERÂMICA BRANCO GELO 5X5cm Ref JATOBÁ
  - ▲ MASSA CIMENTÍCIA DESEMPENADA COM PIGMENTAÇÃO DE ÓXIDO DE FERRO (BASE DE CIMENTO BRANCO)
  - ▲ CONCRETO APARENTE - COM RES. FOSCA HIDROFUGANTE
  - ▲ MASSA FELTRADA COM PINTURA EM TINTA BRANCA FOSCA
  - ▲ MURO DE PEDRA RACHÃO
  - ▲ LAMBRI DE MADEIRA

**PISO**

- ① GAIL - LINHA FUTURA 1039 24X11,6 cm cor cinza escuro
  - ② TACO DE CUMARU
  - ③ CONCRETO USINADO
  - ④ DECK MADEIRA
  - ⑤ DECK MODULAR MADEIRA 60x60cm
  - ⑥ PEDRAS ASSENTADAS DIRETAMENTE SOBRE A TERRA
- FORRO**
- ① OSB PINTADO EM BRANCO FOSCO ENTRE BARROTES DE C&O
  - ② LAJE DE CONCRETO APARENTE COM RESINA HIDROFUGANTE
  - ③ RIPADO DE MADEIRA SOB COBERTURA DE VIDRO

**RODAPÉ**

- ① GAIL - LINHA FUTURA 1039 24X11,6 cm cor cinza escuro
- ② CUMARU - 10cm
- ③ SEM RODAPÉ

**REPRESENTAÇÃO CAIXILHOS:**

- C-N LARGURA x ALTURA
- folha PEITORIL

R09	MODIFICAÇÃO
R08	MODIFICAÇÃO
R07	MODIFICAÇÃO
R06	MODIFICAÇÃO
R05	MODIFICAÇÃO
R04	MODIFICAÇÃO
R03	MODIFICAÇÃO
R02	MODIFICAÇÃO
R01	MODIFICAÇÃO
R00	MODIFICAÇÃO
REVISÃO	MODIFICAÇÃO

**RESIDÊNCIA REGIANE E XICO BUNY**  
Lote 2, quadra 13. Vila de São Fernando, Cotia, SP

**PROJETO EXECUTIVO**  
CORTES TRANSVERSAIS AA, BB, DD, EE





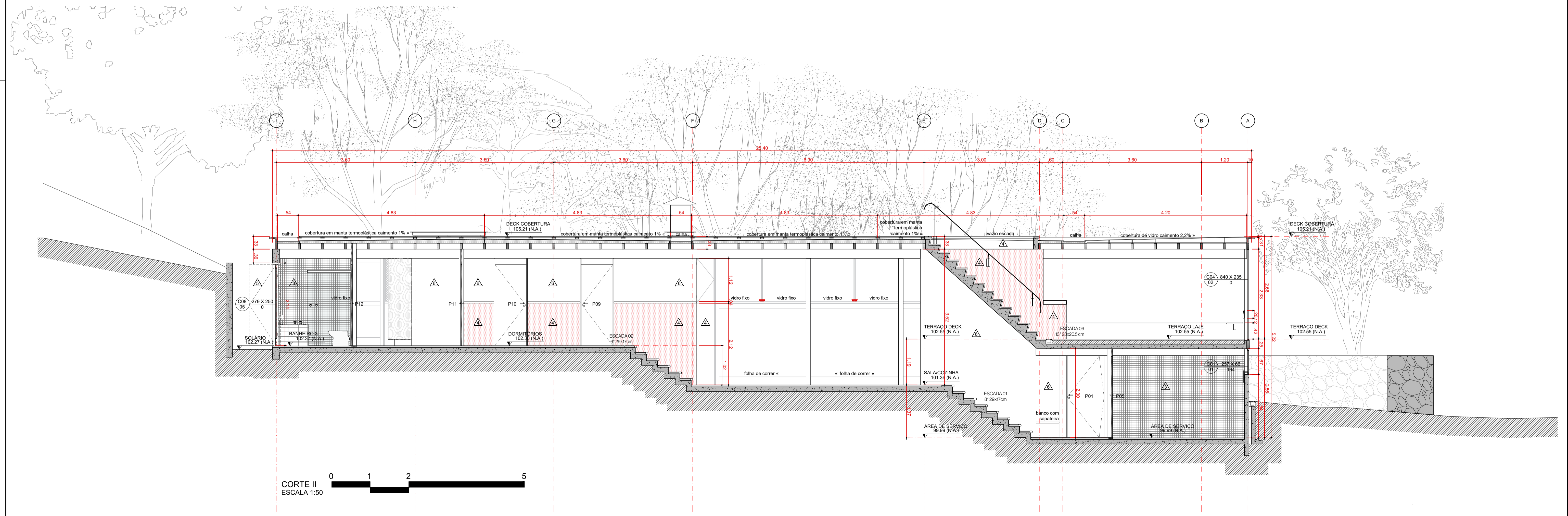
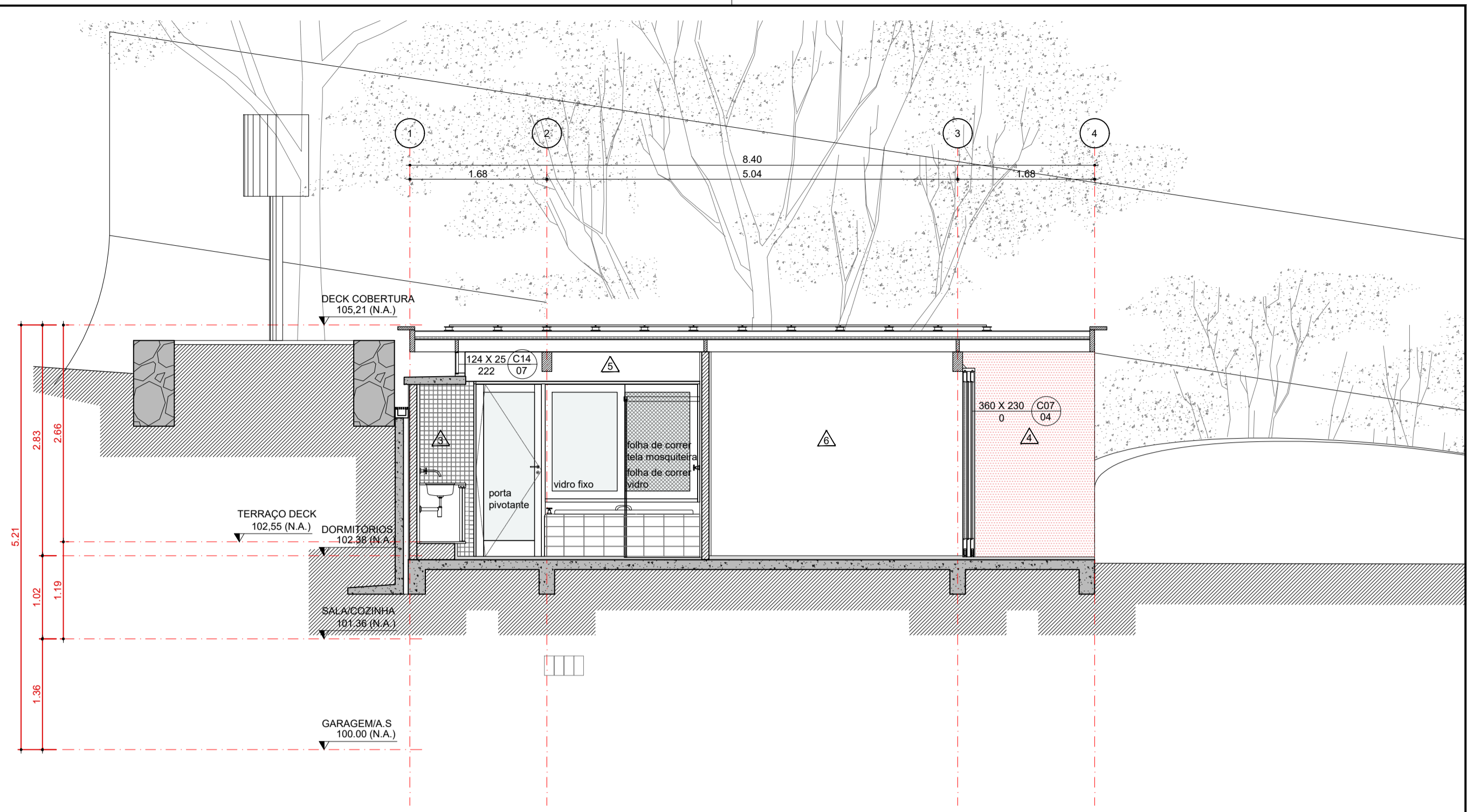
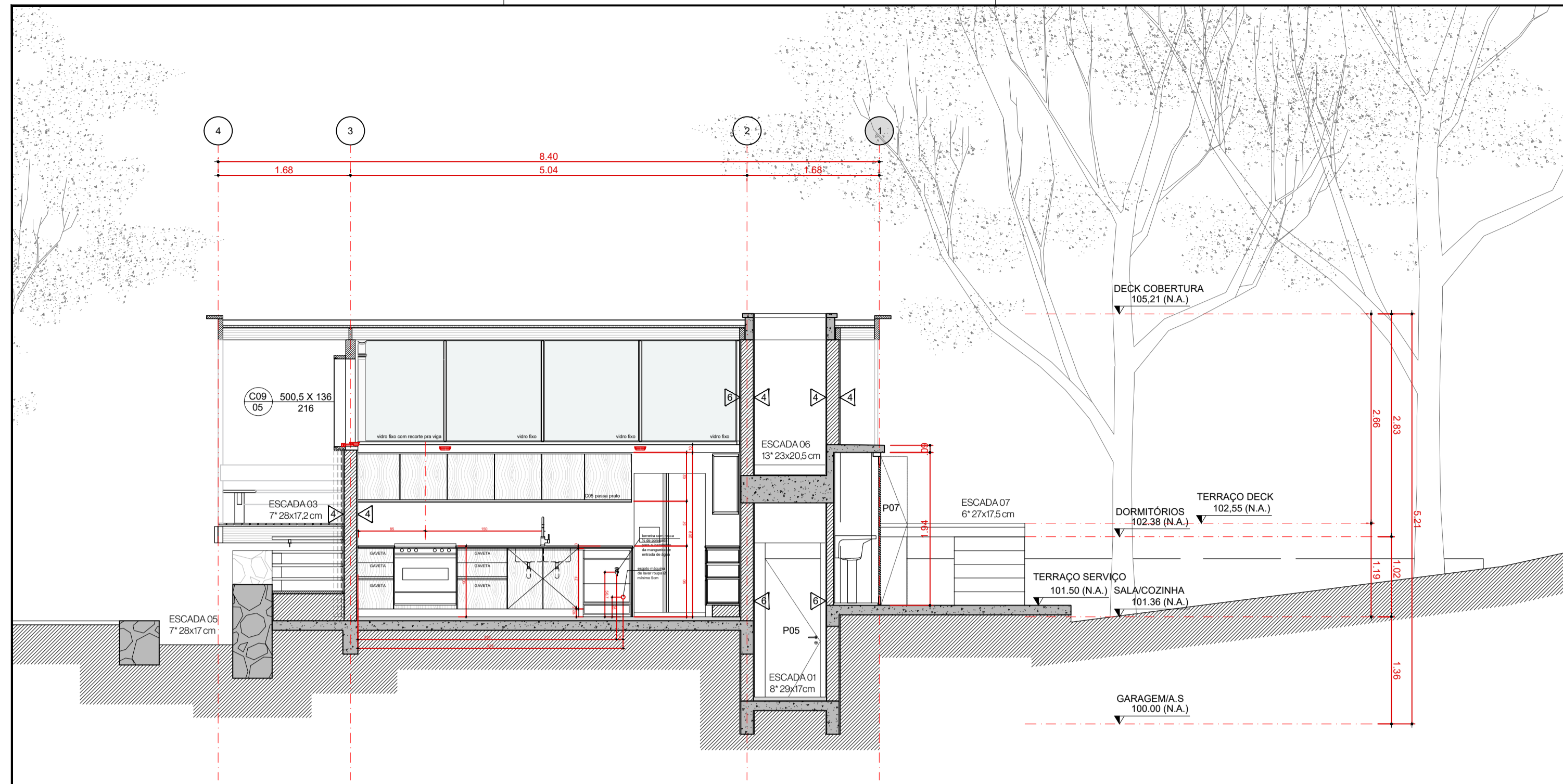

- NOTAS**
1. TODAS AS MEDIDAS DEVEM SER VERIFICADAS EM OBRA
  2. NÃO MEDIR OS DESENHOS. UTILIZAR SOMENTE AS COTAS INDICADAS
  3. EM CASO DE INCOERÊNCIA ENTRE DESENHOS, A ESCALA MAIS AMPLIADA É A QUE VIGORA
  4. TODAS AS ESPECIALIDADES DESENHADAS SÃO APENAS INDICATIVAS, PARA SUA EXECUÇÃO DEVEM SER CONSULTADOS OS PROJETOS DE CADA ESPECIALIDADE
  5. OS VÃOS DE ALVENARIAS PARA INSTALAÇÃO DAS ESQUADRIAS DEVERÃO SER REVISTOS PELA CONSTRUTORA NO ATO DA EXECUÇÃO
  6. QUALQUER MUDANÇA DE PROJETO E ESPECIFICAÇÃO DEVE SER SUBMETIDA À APROVAÇÃO DOS ARQUITETOS.

- LEGENDA DE ACABAMENTOS**
- PAREDE**
- ▲ TIJOLINHO APARENTE - COM RESINA HIDROFUGANTE
  - ▲ TIJOLINHO APARENTE - COM PINTURA BRANCA E CAL
  - ▲ PASTILHA CERÂMICA BRANCO GELO 5X5cm Ref JATOBÁ
  - ▲ MASSA CIMENTÍCIA DESEMPENADA COM PIGMENTAÇÃO DE ÓXIDO DE FERRO (BASE DE CIMENTO BRANCO)
  - ▲ CONCRETO APARENTE - COM RES. FOSCA HIDROFUGANTE
  - ▲ MASSA FELTRADA COM PINTURA EM TINTA BRANCA FOSCA
  - ▲ MURO DE PEDRA RACHÃO
  - ▲ LAMBRI DE MADEIRA

- PISO**
- 1 GAIL - LINHA FUTURA 1039 24X11,6 cm cor cinza escuro
  - 2 TACO DE CUMARU
  - 3 CONCRETO USINADO
  - 4 DECK MADEIRA
  - 5 DECK MODULAR MADEIRA 60x60cm
  - 6 PEDRAS ASSENTADAS DIRETAMENTE SOBRE A TERRA
- FORRO**
- 1 OSB PINTADO EM BRANCO FOSCO ENTRE BARROTES DE CDB
  - 2 LAJE DE CONCRETO APARENTE COM RESINA HIDROFUGANTE
  - 3 RIPADO DE MADEIRA SOB COBERTURA DE VIDRO

- RODAPÉ**
- 1 GAIL - LINHA FUTURA 1039 24X11,6 cm cor cinza escuro
  - 2 CUMARU - 10cm
  - 3 SEM RODAPÉ
- REPRESENTAÇÃO CAIXILHOS:**
- C-N LARGURA x ALTURA
- folha PEITORIL

REVISÃO	MODIFICAÇÃO
R09	MODIFICAÇÃO
R08	MODIFICAÇÃO
R07	MODIFICAÇÃO
R06	MODIFICAÇÃO
R05	MODIFICAÇÃO
R04	MODIFICAÇÃO
R03	MODIFICAÇÃO
R02	MODIFICAÇÃO
R01	MODIFICAÇÃO
R00	MODIFICAÇÃO
R00	MODIFICAÇÃO



**RESIDÊNCIA REGIANE E XICO BUNY**  
 Lote 2, quadra 13. Vila de São Fernando, Cotia, SP

**PROJETO EXECUTIVO**  
 CORTES TRANSVERSAIS CC, FF  
 CORTE LONGITUDINAL II

DATA: 06/2021  
 ESCALA: 1:50  
 REVISÃO: 00  
 SOBRINHADO: DENIS  
 SENNO: JOÃO  
 CÓDIGO: RESVP



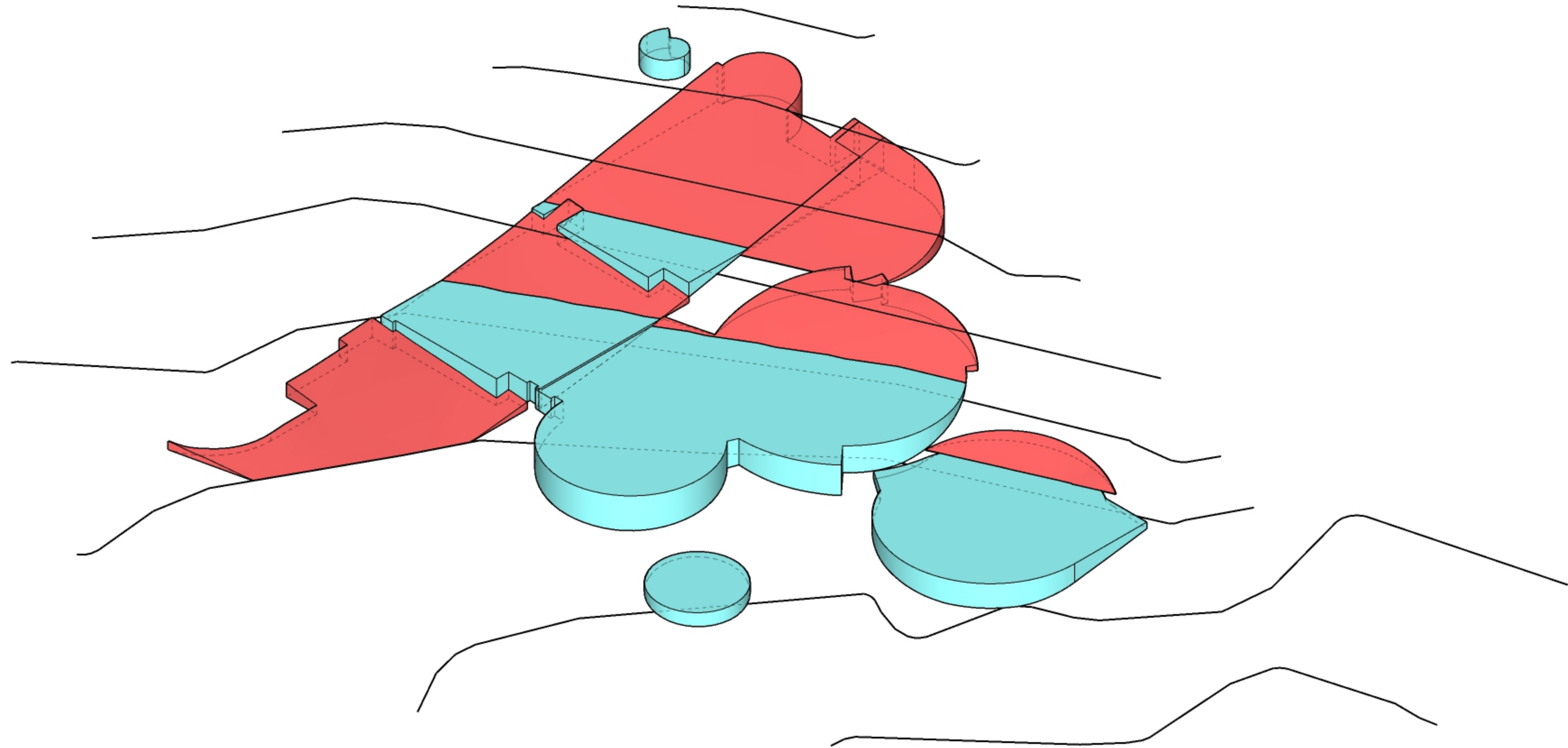



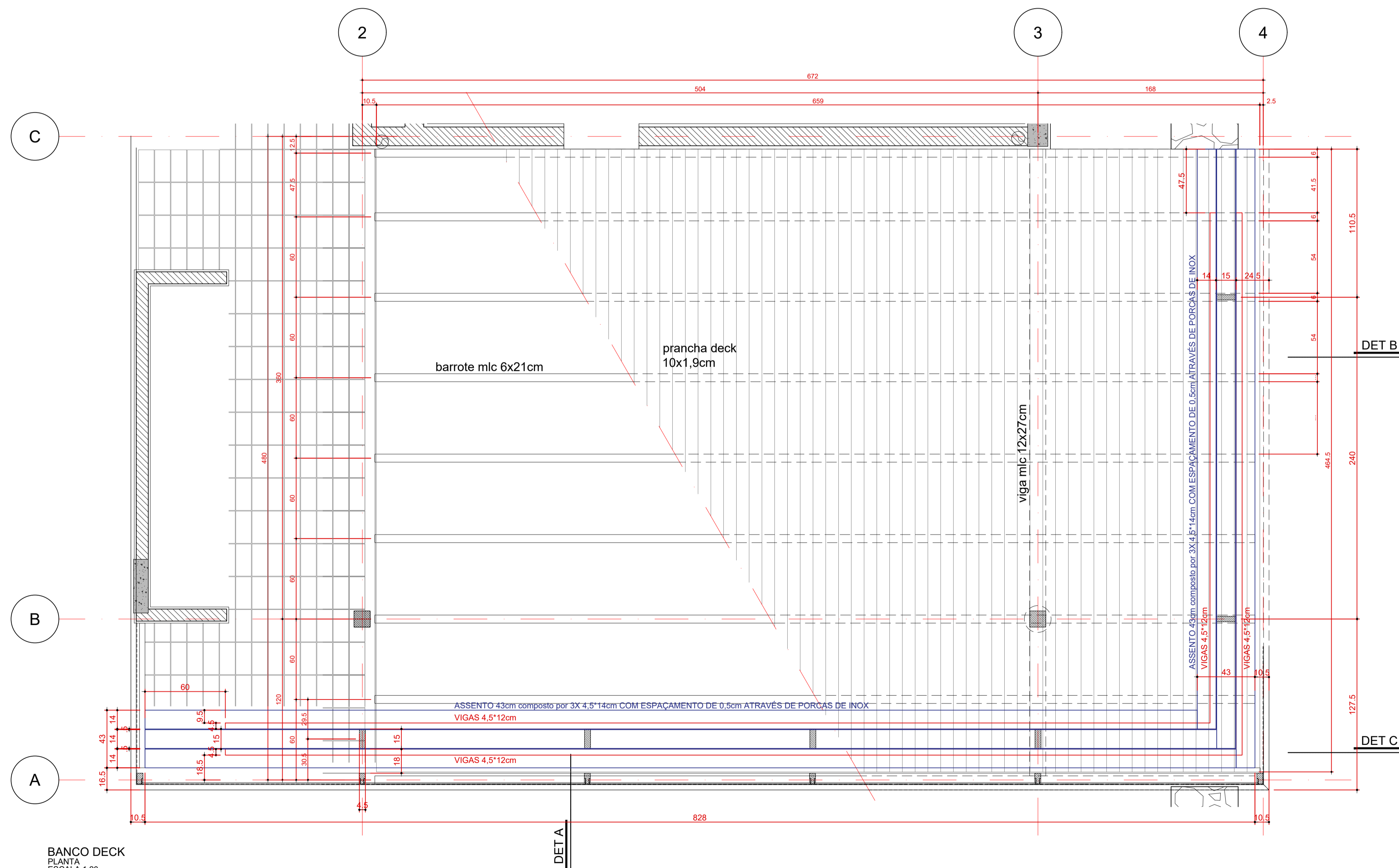
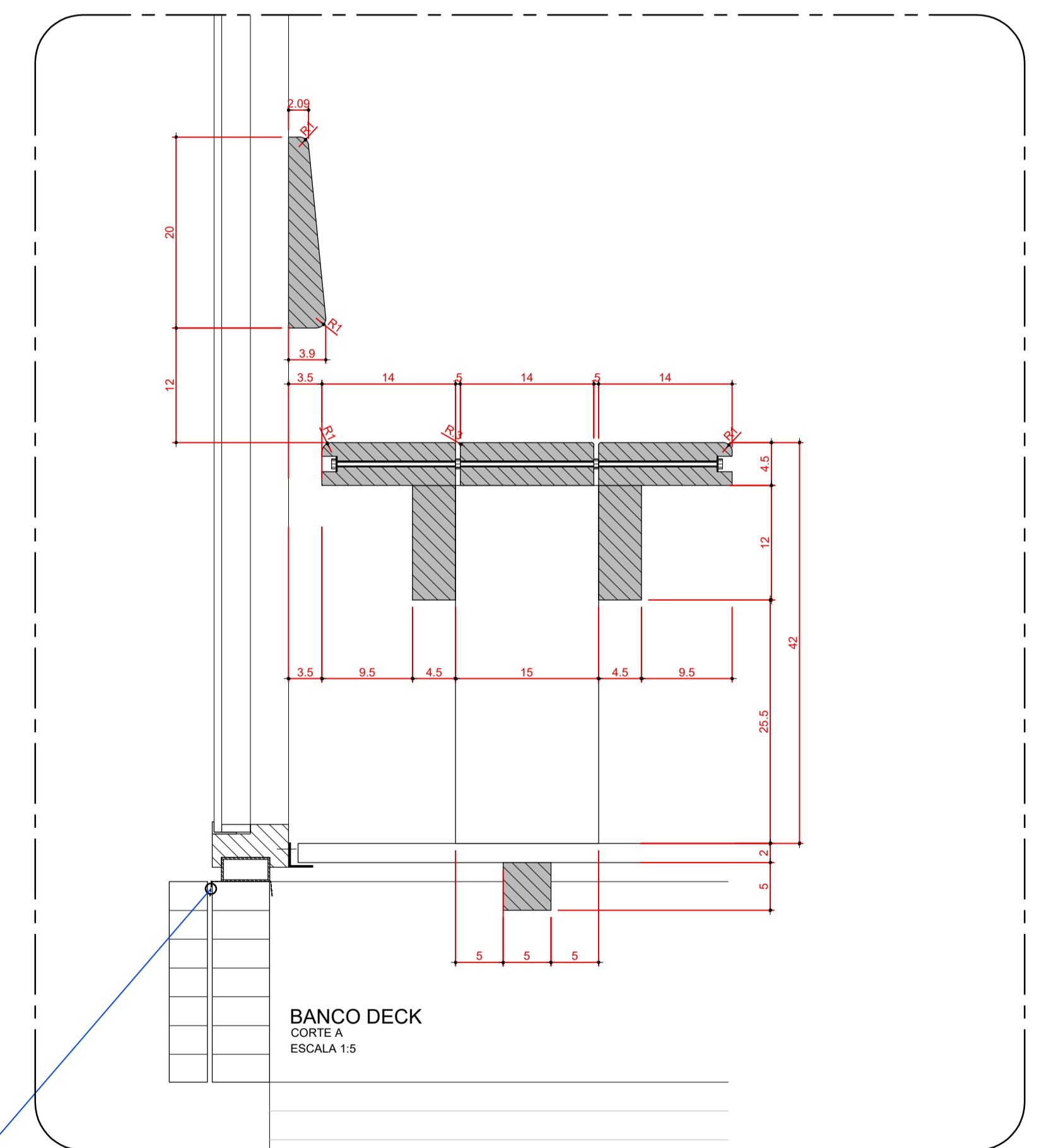
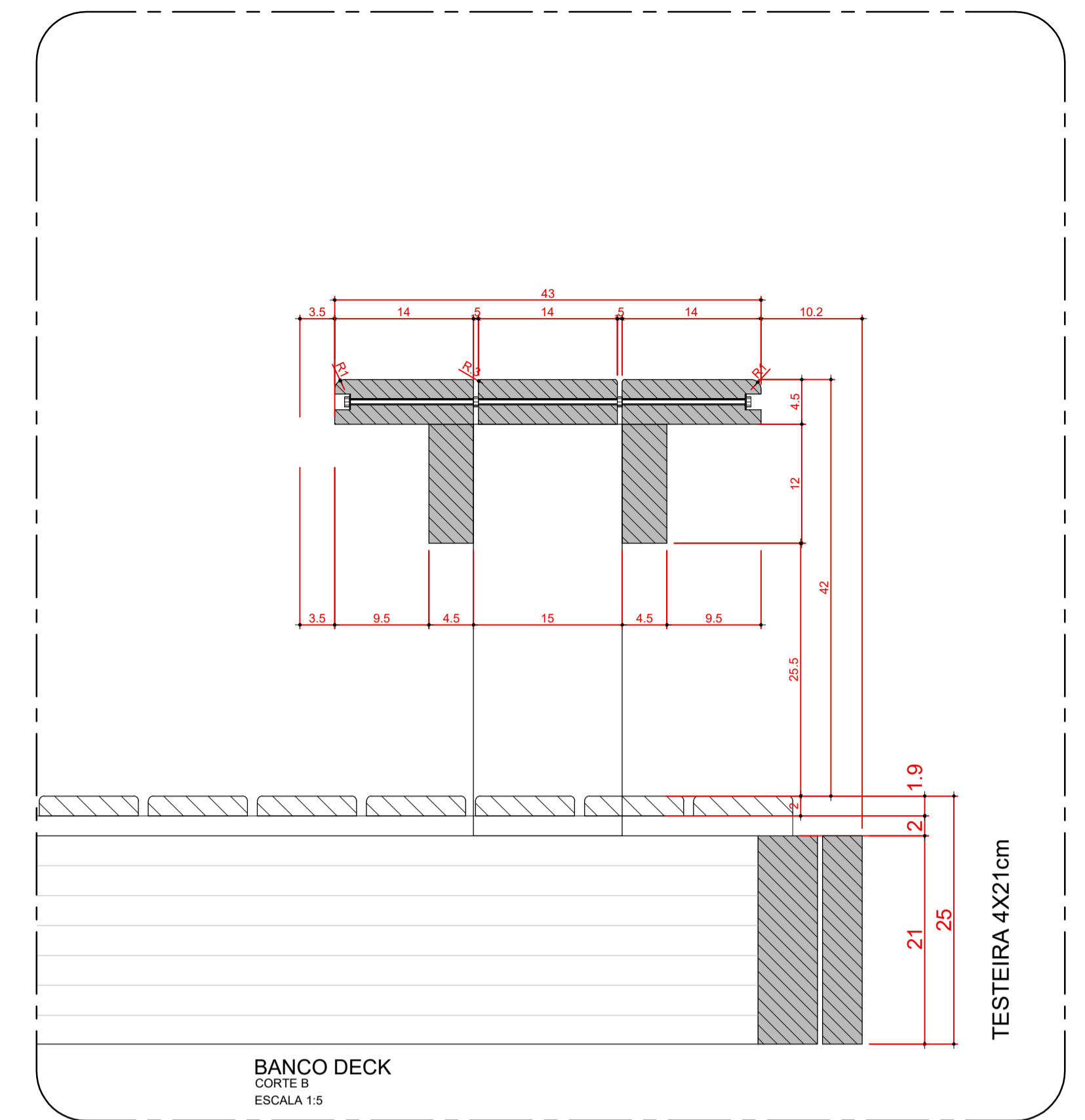
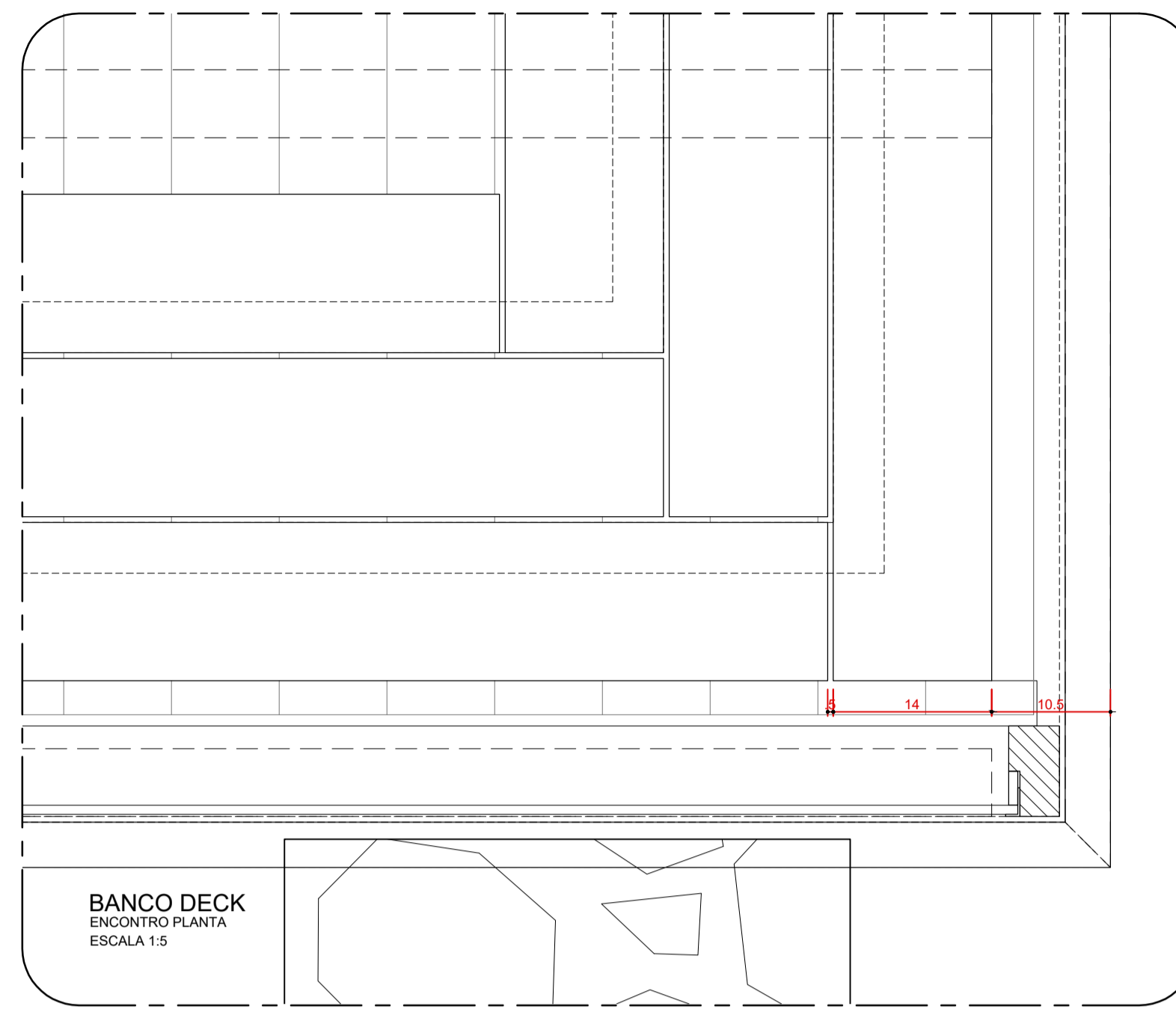

- NOTAS**
1. TODAS AS MEDIDAS DEVEM SER VERIFICADAS EM OBRA
  2. NÃO MEDIR OS DESENHOS. UTILIZAR SOMENTE AS COTAS INDICADAS.
  3. EM CASO DE INCOERÊNCIA ENTRE DESENHOS, A ESCALA MAIS AMPLIADA É A QUE VIGORA.
  4. TODAS AS ESPECIALIDADES DESENHADAS SÃO APENAS INDICATIVAS, PARA SUA EXECUÇÃO DEVEM SER CONSULTADOS OS PROJETOS DE CADA ESPECIALIDADE.
  5. OS VÃOS DE ALVENARIAS PARA INSTALAÇÃO DAS ESQUADRIAS DEVERÃO SER REVISTOS PELA CONSTRUTORA NO ATO DA EXECUÇÃO.
  6. QUALQUER MUDANÇA DE PROJETO E ESPECIFICAÇÃO DEVE SER SUBMETIDA À APROVAÇÃO DOS ARQUITETOS.

REVISÃO	MODIFICAÇÃO
R09	MODIFICAÇÃO
R08	MODIFICAÇÃO
R07	MODIFICAÇÃO
R06	MODIFICAÇÃO
R05	MODIFICAÇÃO
R04	MODIFICAÇÃO
R03	MODIFICAÇÃO
R02	MODIFICAÇÃO
R01	MODIFICAÇÃO
R00	MODIFICAÇÃO
REVISÃO	MODIFICAÇÃO



**RESIDÊNCIA REGIANE E XICO BUNY**  
Lote 2, quadra 13. Vila de São Fernando, Cotia, SP

PROJETO EXECUTIVO  
AMPLIAÇÃO  
BANCO DECK TERRAÇO

DATA: SET/2021  
ESCALA: 1:20 e 1:5  
REVISÃO: 01  
COORDENADOR: DENIS  
DESENHO: DENIS  
CÓDIGO: RESVP

**PE DECK**



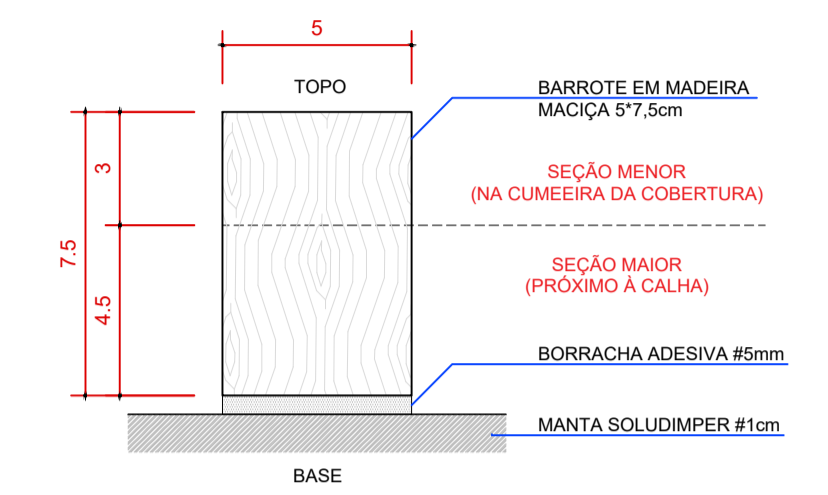
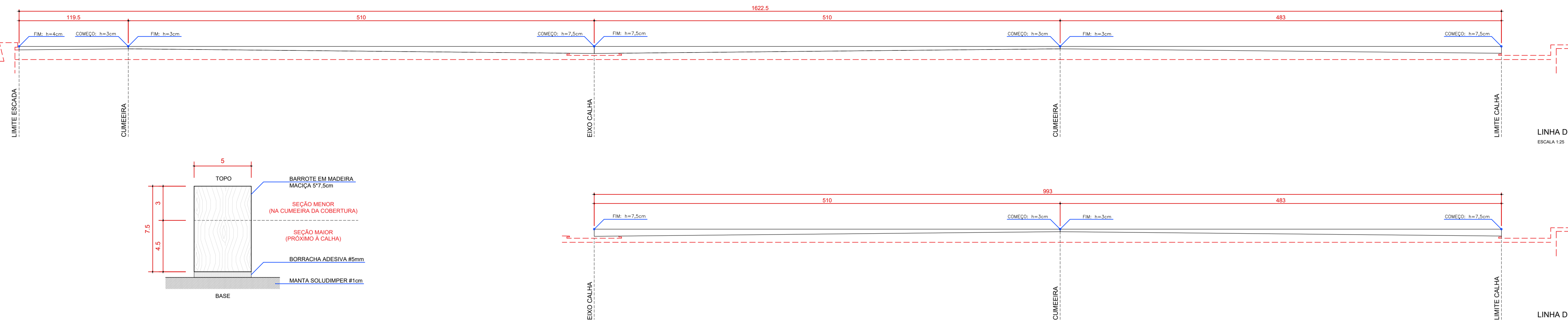

SEÇÃO BARROTE DECK  
ESCALA 1:2

LINHA DE BARROTE A (3x)  
ESCALA 1:25

LINHA DE BARROTE B (9x)  
ESCALA 1:25

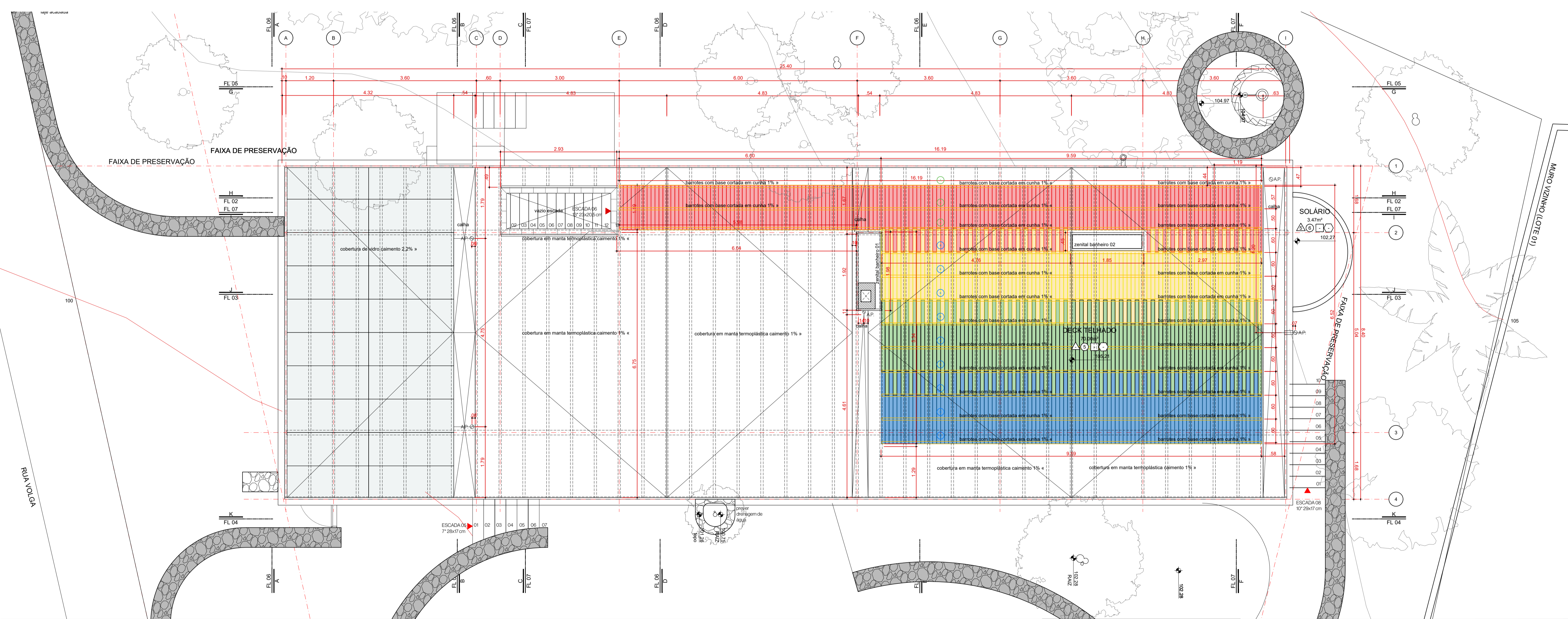

**NOTAS**

1. TODAS AS MEDIDAS DEVEM SER VERIFICADAS EM OBRA
2. NÃO MEDIR OS DESENHOS. UTILIZAR SOMENTE AS COTAS INDICADAS
3. EM CASO DE INCOERÊNCIA ENTRE DESENHOS, A ESCALA MAIS AMPLIADA É A QUE VIGORA.
4. TODAS AS ESPECIALIDADES DESENHADAS SÃO APENAS INDICATIVAS, PARA SUA EXECUÇÃO DEVEM SER CONSULTADOS OS PROJETOS DE CADA ESPECIALIDADE.
5. OS VÃOS DE ALVENARIAS PARA INSTALAÇÃO DAS ESQUADRIAS DEVERÃO SER REVISTOS PELA CONSTRUTORA NO ATO DA EXECUÇÃO.
6. QUALQUER MUDANÇA DE PROJETO E ESPECIFICAÇÃO DEVE SER SUBMETIDA À APROVAÇÃO DOS ARQUITETOS.

**LEGENDA DE ACABAMENTOS**

**PAREDE**

- 1 TIJOLINHO APARENTE - COM RESINA HIDROFUGANTE
- 2 TIJOLINHO APARENTE - COM PINTURA BRANCA E CAL
- 3 PASTILHA CERÂMICA BRANCO GELO 6X6cm Ref JATOBÁ
- 4 MASSA CIMENTÍCIA DESEMPENADA COM PIGMENTAÇÃO DE ÓXIDO DE FERRO (BASE DE CIMENTO BRANCO)
- 5 CONCRETO APARENTE - COM RES. FOSCA HIDROFUGANTE
- 6 MASSA FELTRADA COM PINTURA EM TINTA BRANCA FOSCA
- 7 MURO DE PEDRA RACHÃO
- 8 LAMBRI DE MADEIRA

**PISO**

- 1 GAIL - LINHA FUTURA 1039 24X11,6 cm cor cinza escuro
- 2 TACO DE CUMARU
- 3 CONCRETO USINADO
- 4 DECK MADEIRA
- 5 DECK MODULAR MADEIRA 60x60cm
- 6 PEDRAS ASSENTADAS DIRETAMENTE SOBRE A TERRA

**FORRO**

- 1 OSB PINTADO EM BRANCO FOSCO ENTRE BARROTES DE COB.
- 2 LAJE DE CONCRETO APARENTE COM RESINA HIDROFUGANTE
- 3 RIPADO DE MADEIRA SOB COBERTURA DE VIDRO

**RODAPÉ**

- 1 GAIL - LINHA FUTURA 1039 24X11,6 cm cor cinza escuro
- 2 CUMARU - 10cm
- 3 SEM RODAPÉ

**REPRESENTAÇÃO CAIXILHOS:**

C-N LARGURA x ALTURA  
folha PEITORIL

REVISÃO	MODIFICAÇÃO
R09	MODIFICAÇÃO
R08	MODIFICAÇÃO
R07	MODIFICAÇÃO
R06	MODIFICAÇÃO
R05	MODIFICAÇÃO
R04	MODIFICAÇÃO
R03	MODIFICAÇÃO
R02	MODIFICAÇÃO
R01	MODIFICAÇÃO
R00	MODIFICAÇÃO
REVISÃO	MODIFICAÇÃO

**RESIDÊNCIA REGIANE E XICO BUNY**  
Lote 2, quadra 13. Vila de São Fernando, Cotia, SP

PROJETO EXECUTIVO  
PLANTA COTA 105.21 (COBERTURA)  
CORTE GG



DENIS JOELSONS ARQUITETOS | RUA JAGUARIBE, 465 CJ.41 | 11 994812709 | SÃO PAULO - SP | denis@denisjoelsons.com

DATA: 06/02/21  
ESCALA: 1:50  
REVISÃO: 01  
COORDENADOR: DENIS JOELSONS  
00000: RESERV

05  
09