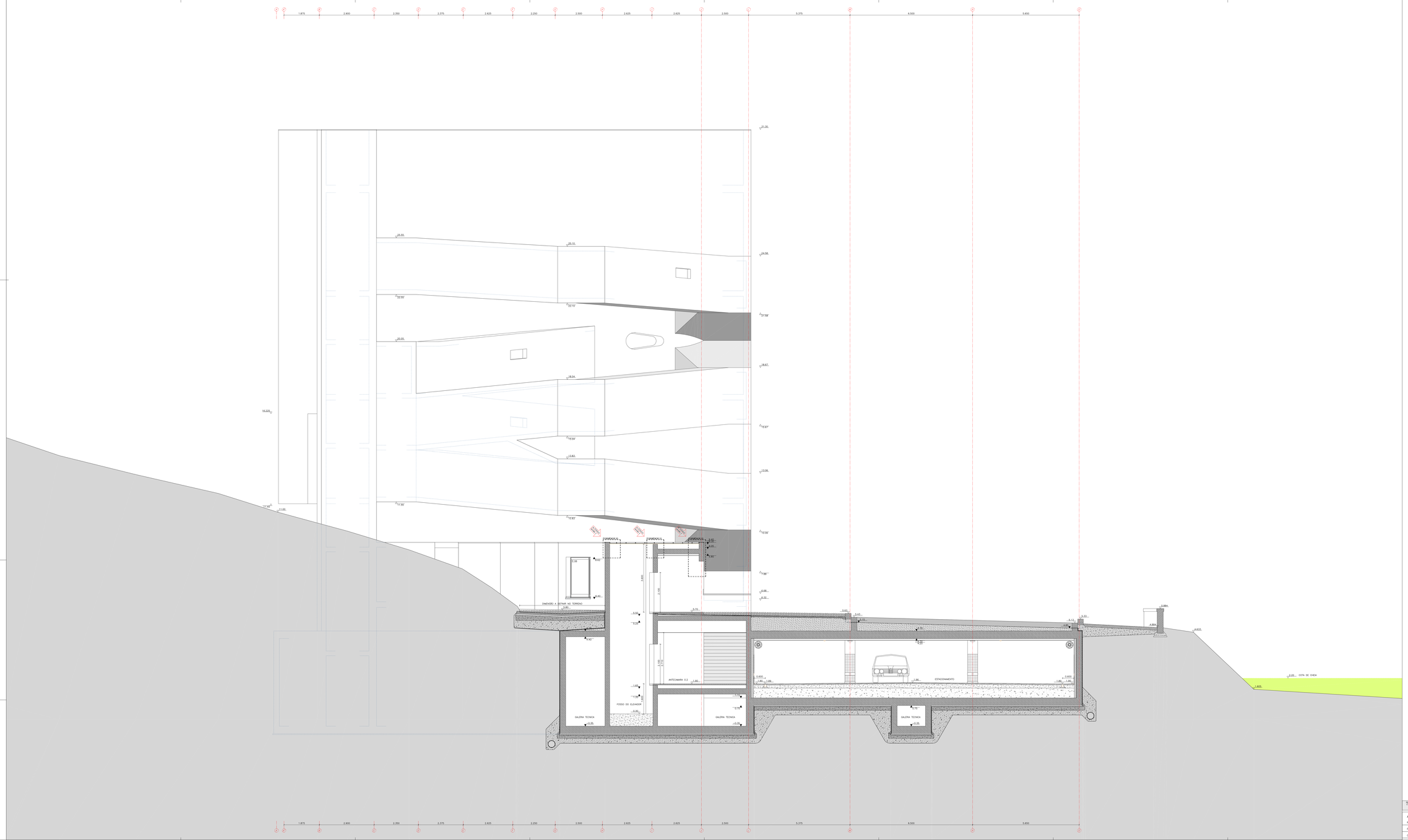

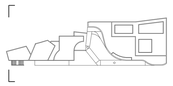

REVISÃO 1 UTILIZAÇÃO DOS PAVIMENTOS
1ª EDIÇÃO ALTERAÇÃO DE FUNDAÇÃO DE INFORMATIVO/ELEVADOR DA CIDEPLAN

ÁLVARO SIZA Arq. Lda.		24 ABRIL 2006	1.2.1
RUA DO ALEIXO, 53 – 2º 4150-043 PORTO TEL.: 22-6167270 FAX:22-6167279			1:50
FUNDAÇÃO IBERE CAMARGO – AV.PADRE CACIQUE, 1920/2040 – PORTO ALEGRE – BRASIL		EXECUÇÃO	
CORTE 1		EXPEDIENTE ONDO: 2017-11-0	

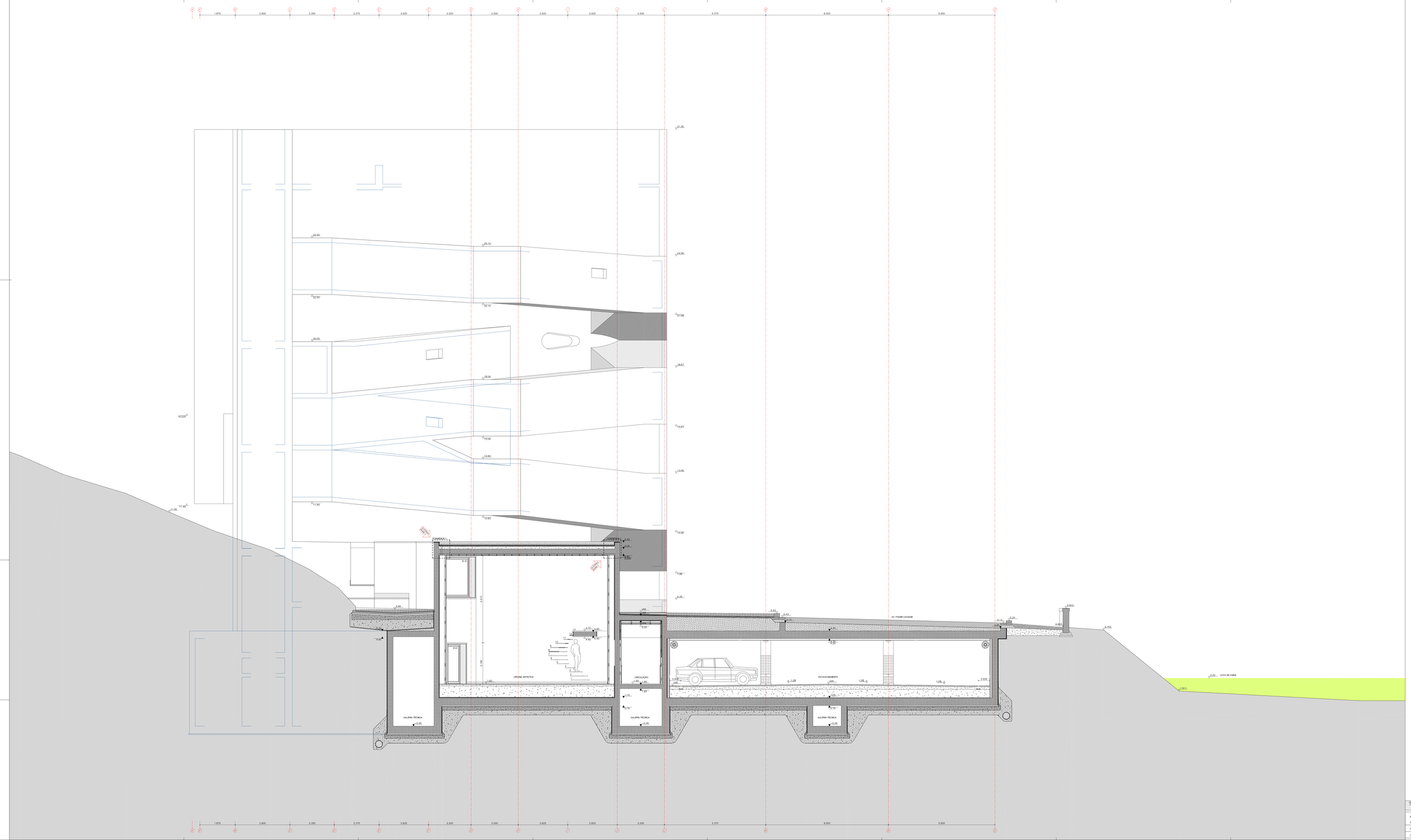

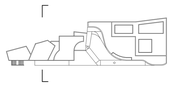

REVISÃO 1 - 10/02/2006 LOCALIZAÇÃO DOS PIANOMENOS.

ÁLVARO SIZA Arq. Lda.		10 FEVEREIRO 2006	1.2.2
RUA DO ALEIXO, 53 – 2º 4150-043 PORTO TEL.: 22-6167270 FAX:22-6167279			1.50
FUNDAÇÃO IBERE CAMARGO – AV.PADRE CACIQUE, 1920/2040 – PORTO ALEGRE – BRASIL		EXECUÇÃO	
CORTE 2		EXPEDIENTE ONDO: 2817-7-1-0	

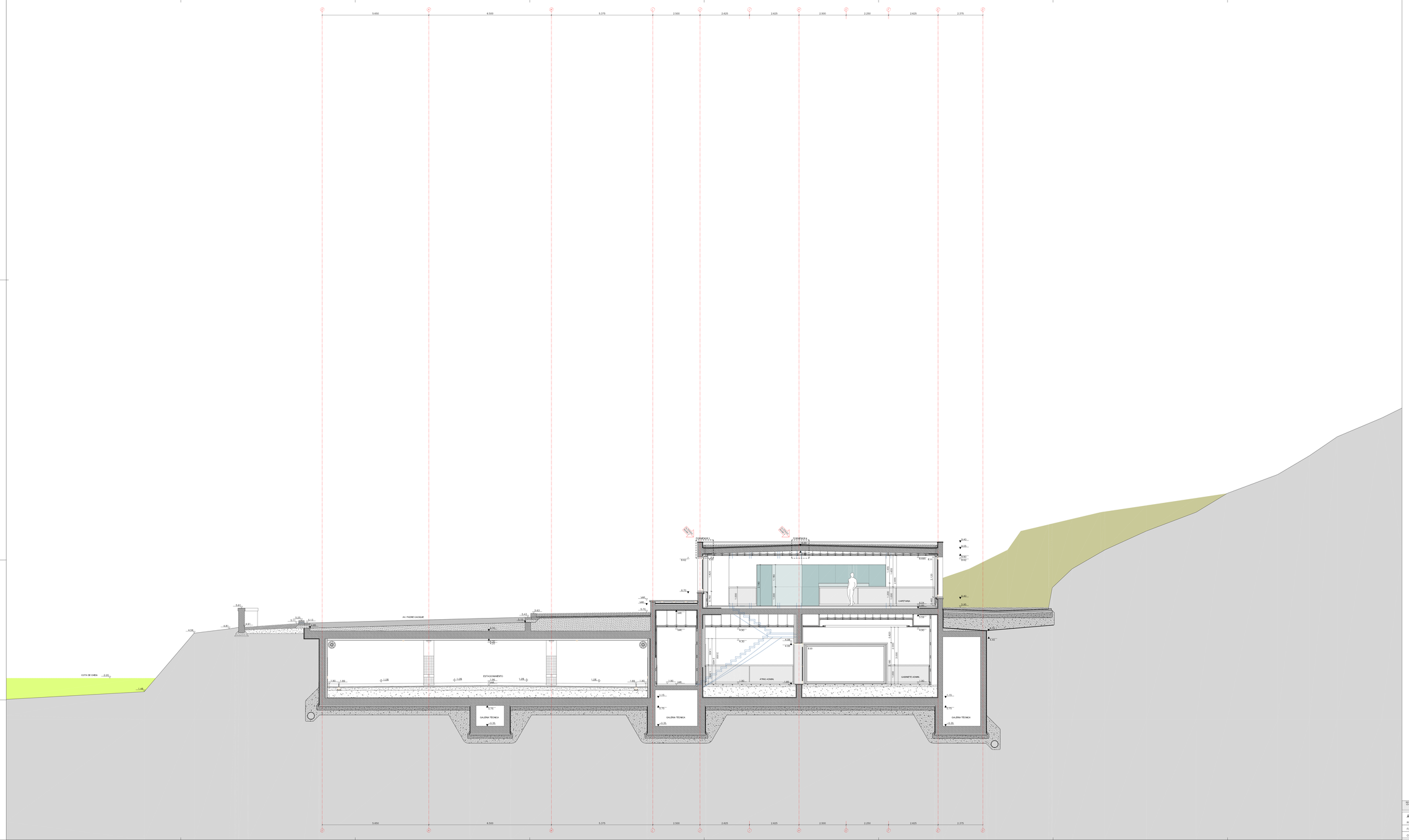

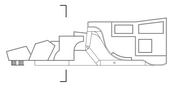

REVISÃO 1 LOCALIZAÇÃO DOS PIONEIROS
FUNDAÇÃO

ÁLVARO SIZA Arq. Lda.		10 FEVEREIRO 2006	1.2.3
RUA DO ALEIXO, 53 – 2º 4150-043 PORTO TEL.: 22-6167270 FAX:22-6167279			1:50
FUNDAÇÃO IBERE CAMARGO – AV.PADRE CACIQUE, 1920/2040 – PORTO ALEGRE – BRASIL		EXECUÇÃO	
CORTE 3		EXPEDIENTE ONGO: 287.717-0	

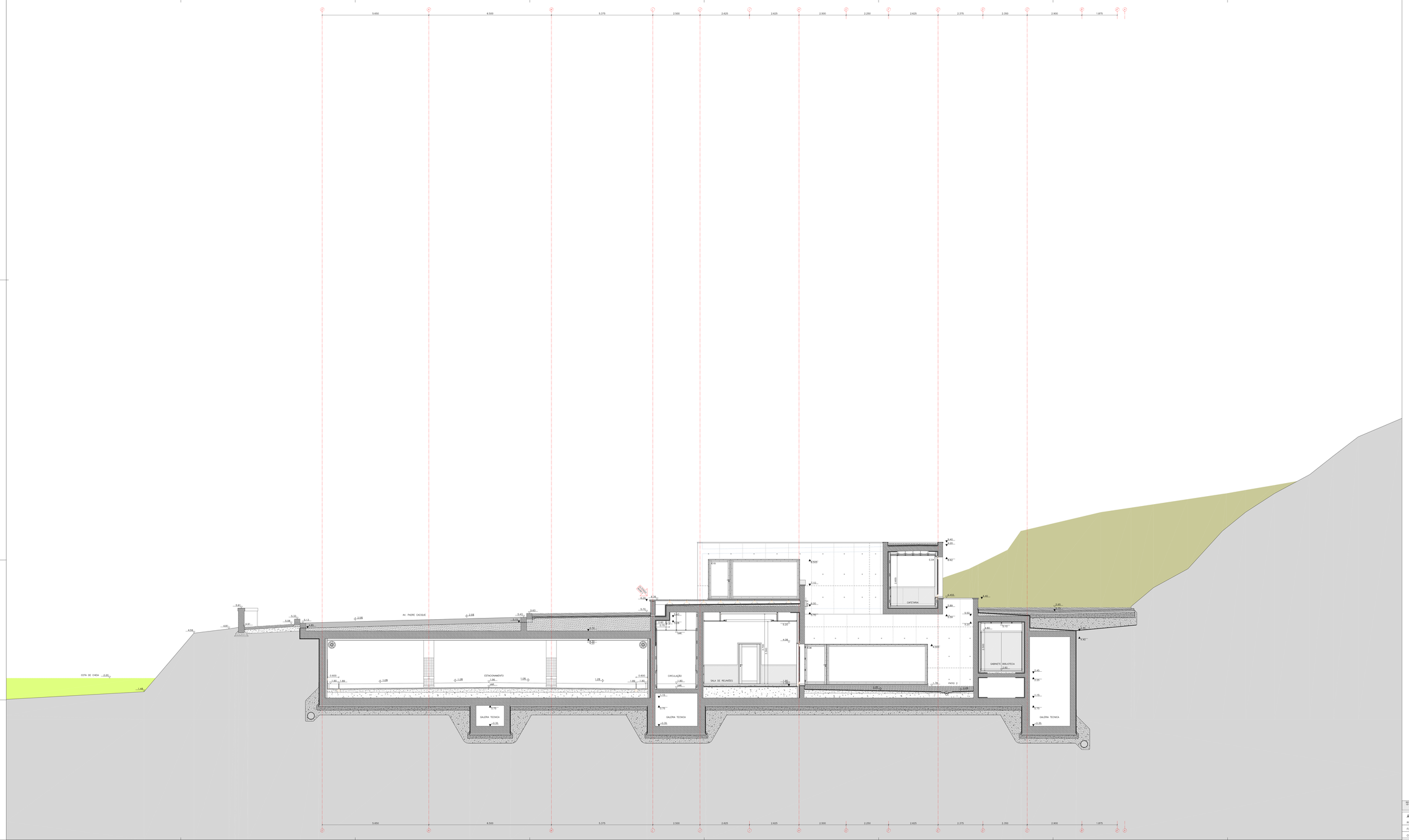

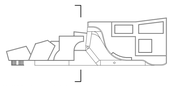

REVISÃO 1 ACTUALIZAÇÃO DA COTA DA PLATAFORMA DO PATIO DE ENTRADA DO MUSEU, CONE MAGNETO
REVISÃO 2 ACTUALIZAÇÃO CONSEQUENTE DA COTA DO MURO DIREITO E PASSADO A PLATAFORMA, CONE MAGNETO

ÁLVARO SIZA Arch. Lda.
RUA DO ALEIXO, 53 – 2º 4150-043 PORTO TEL.: 22-6167270 FAX:22-6167279

19 NOVEMBRO 2004

1.2.4

1:50

FUNDAÇÃO IBERE CAMARGO – AV.PADRE CACIQUE, 1920/2040 – PORTO ALEGRE – BRASIL

EXECUÇÃO

CORTE 4

EXPEDIENTE CAIXO: 287.7-1-0

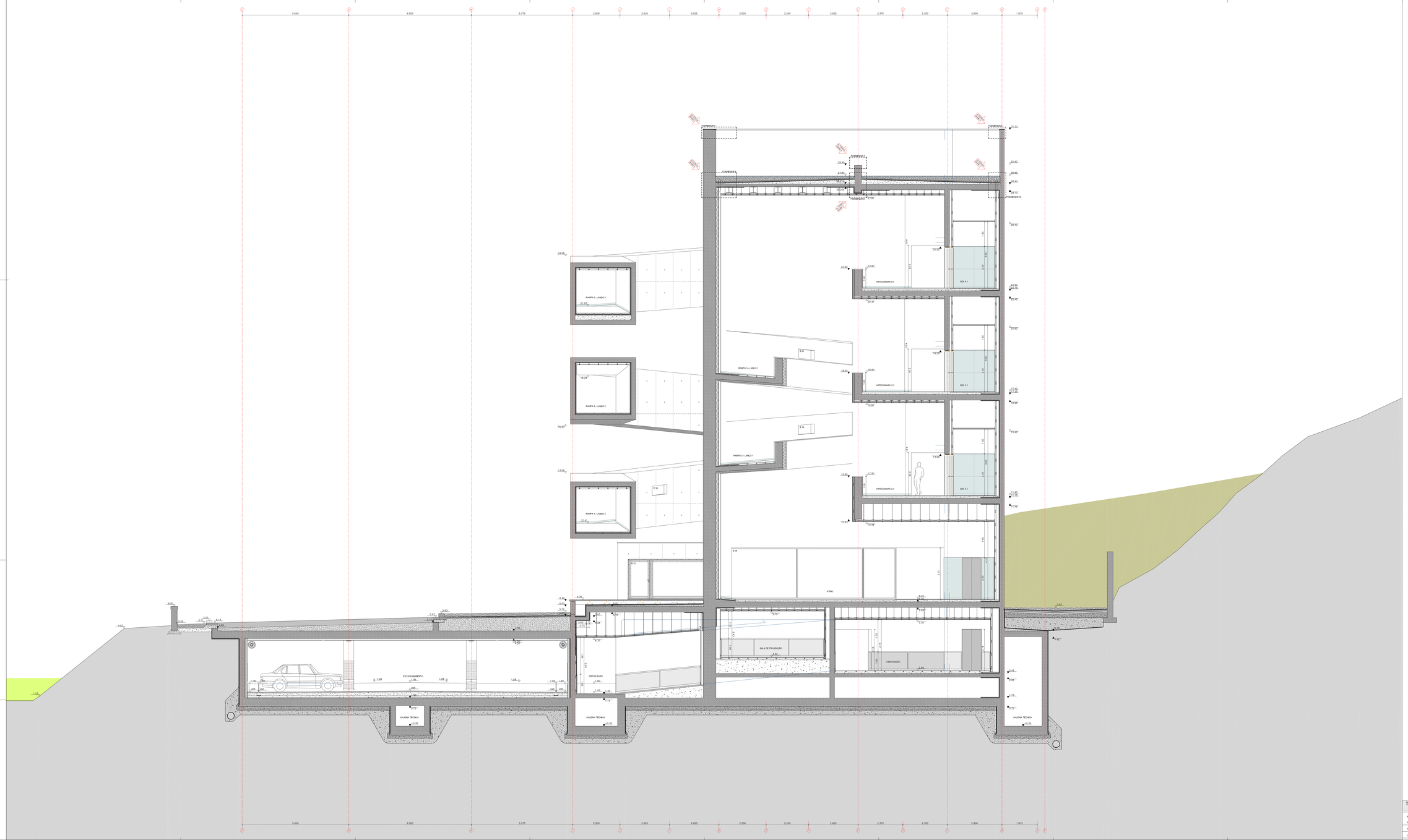

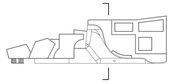

REVISÃO A
FUNDAÇÃO

LOCALIZAÇÃO DOS PORMENORES

ÁLVARO SIZA Arq. Lda.	10 FEVEREIRO 2006	1.2.5
RUA DO ALEIXO, 53 – 2º 4150-043 PORTO TEL.: 22-6167270 FAX:22-6167279		1.50
FUNDAÇÃO IBERE CAMARGO – AV.PADRE CACIQUE, 1920/2040 – PORTO ALEGRE – BRASIL	EXECUÇÃO	
CORTE 5	EXPEDIENTE ONCO: 2017-11-10	

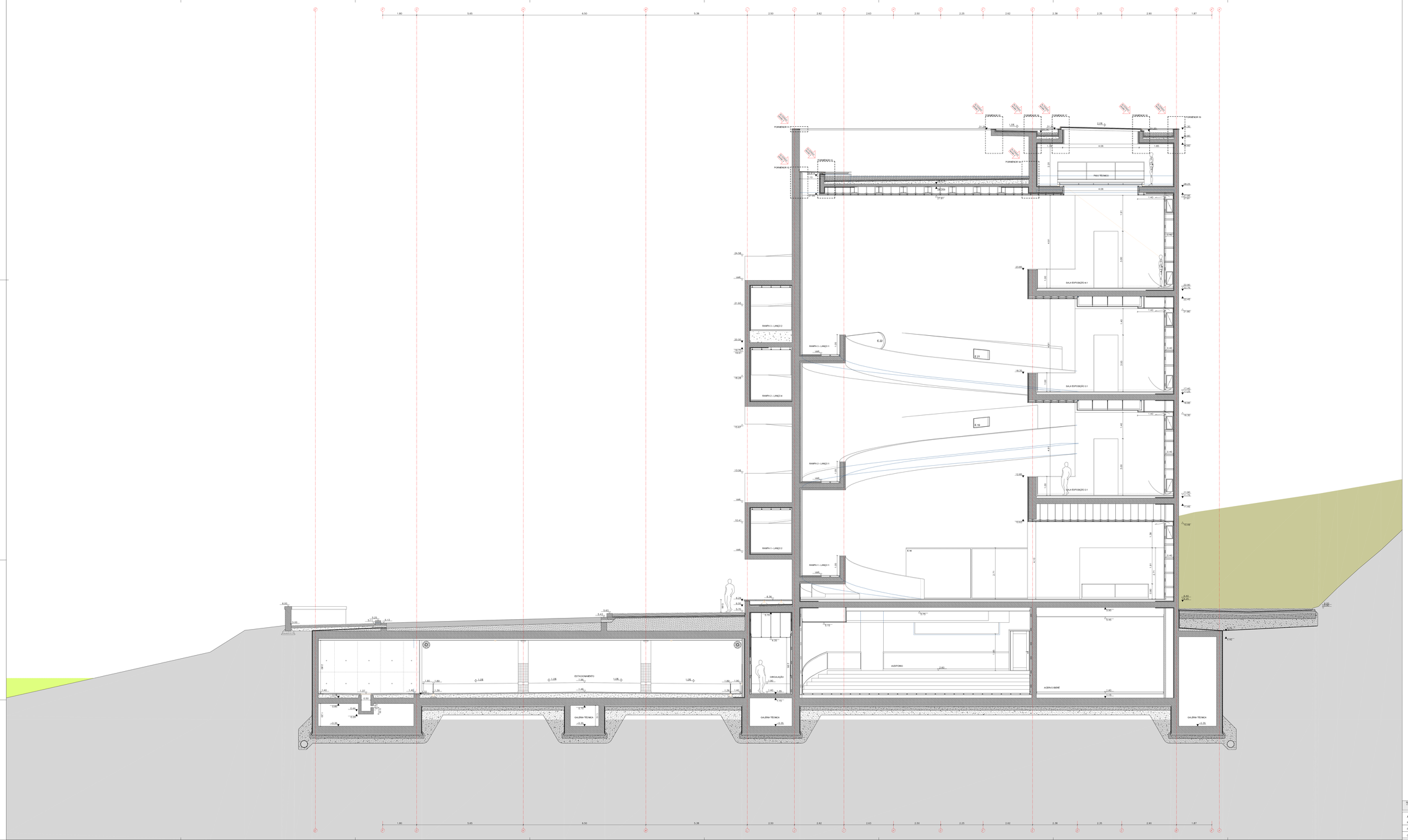

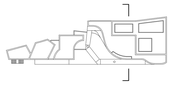

REVISÃO 0 - CONCEPÇÃO DOS PAVIMENTOS REVISÃO 1 - ALTERAÇÃO DO TAMANHO DE APARTAMENTOS DA CIDADELA		
ÁLVARO SIZA Arq. Lda.	17. FEVEREIRO. 2006	1.2.6
RUA DO ALEIXO, 53 – 2º 4150-043 PORTO TEL.: 22-6167270 FAX.:22-6167279		1:50
FUNDAÇÃO IBERÊ CAMARGO – AV.PAIRE CACIQUE, 1920/2040 – PORTO ALEGRE – BRASIL	EXECUÇÃO	
CORTE 6	EXPEDIENTE ONÇÃO: 287.717-0	

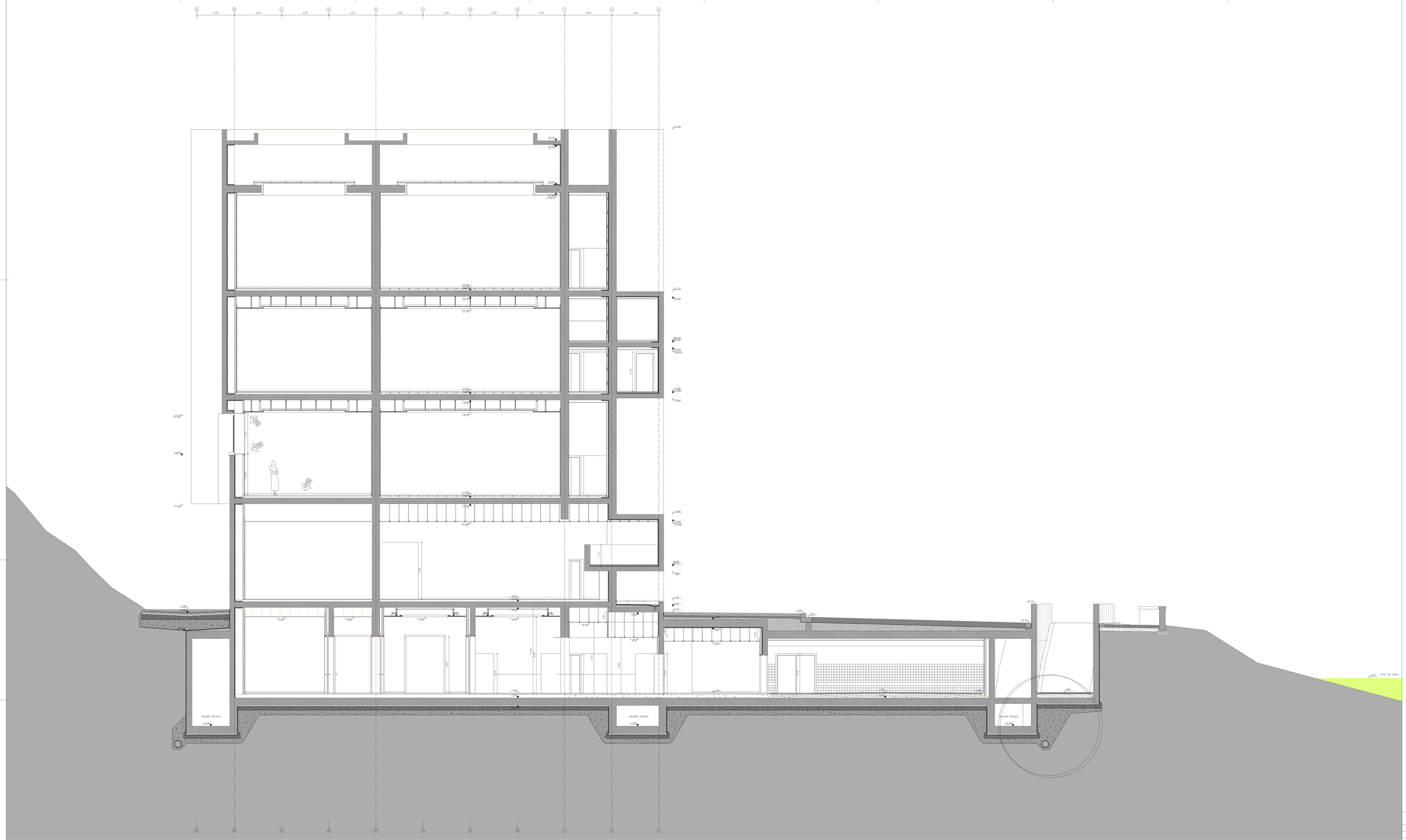
2.00
2.50
2.50
2.50
2.50
2.50
2.50
2.50
2.50
2.50
31.30
30.70
30.00
28.70
27.60
22.90
22.40
21.80
22.70
22.40
20.10
20.00
19.90
19.675
17.40
17.30
17.00
19.225
18.00
16.80
11.80
11.40
10.88
10.63
10.385
8.23
8.10
7.88
6.90
6.50
6.30
6.20
5.40
5.40
5.40
5.40
5.40
5.43
5.43
6.13
6.13
6.14
4.50
4.50
4.50

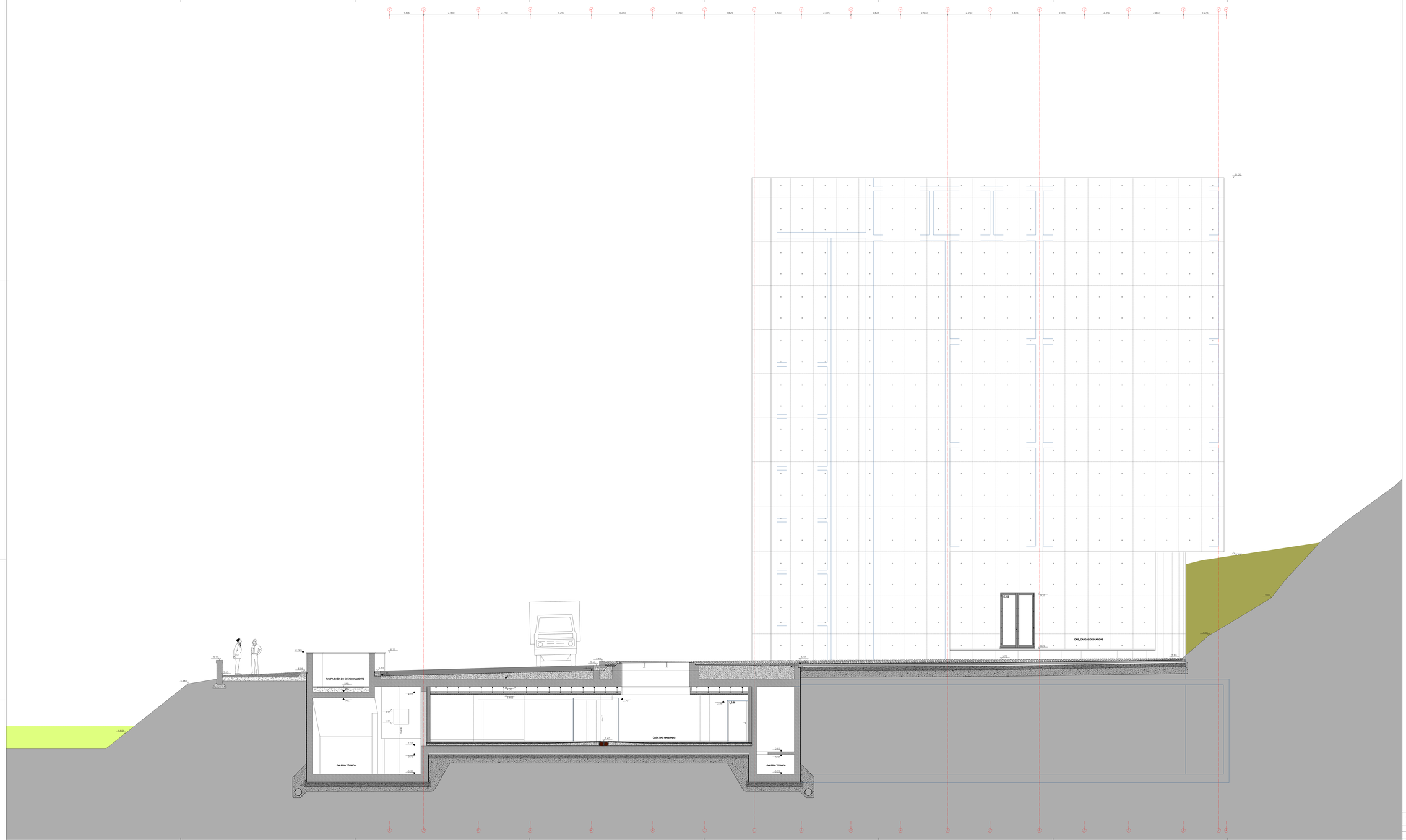
1.800
2.900
2.750
3.250
3.250
2.750
2.425
2.500
2.425
2.425
2.500
2.250
2.425
2.375
2.350
2.900
2.275
RAMPA SAÍDA DO ESTACIONAMENTO
GALERIA TÉCNICA
CASA GAS MAQUINAS
GALERIA TÉCNICA
CASE_CARGA/DESCARGAS
1.20
1.20
1.20

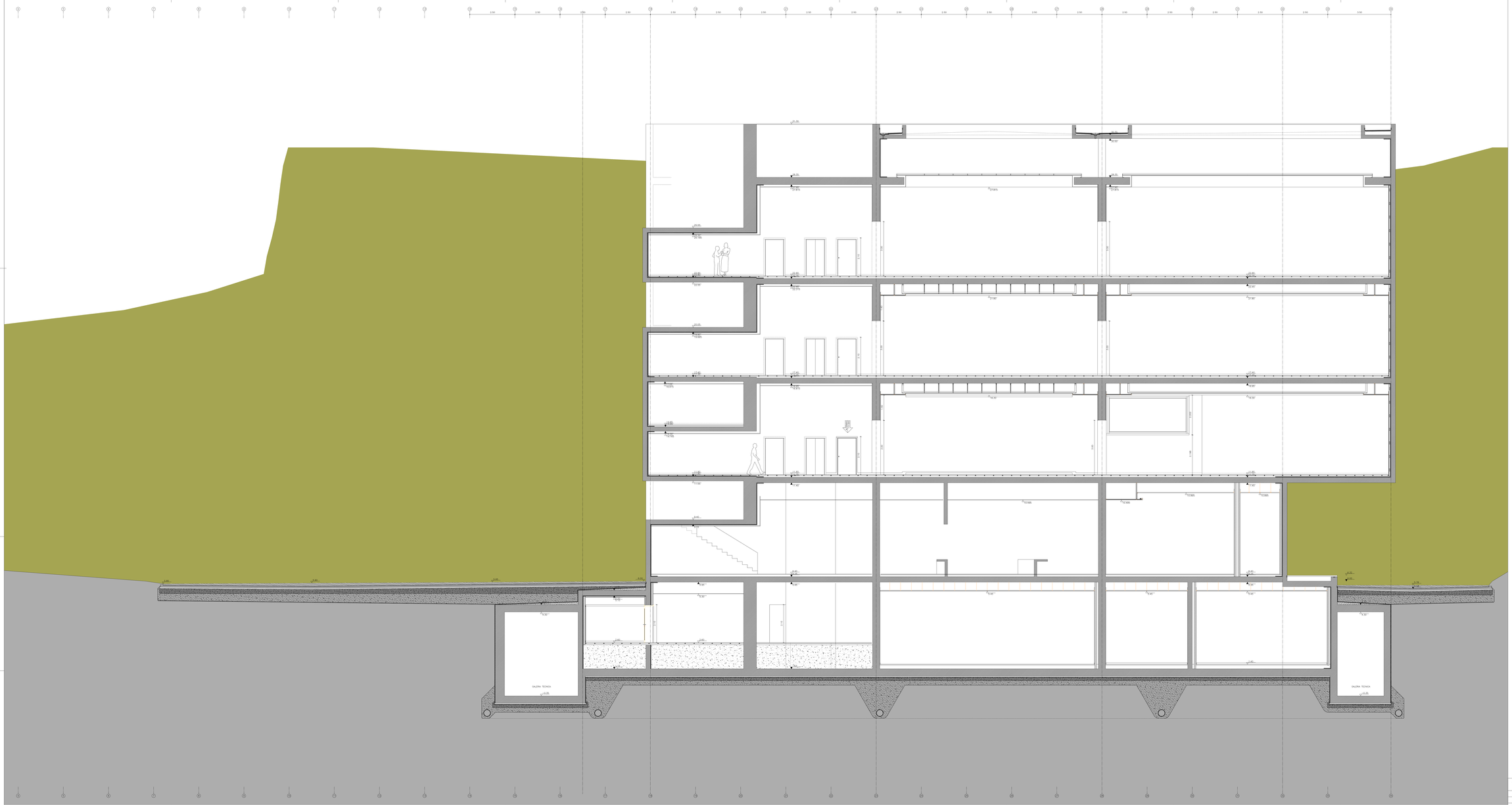

ÁLVARO SIZA Arq. Lda.
RUA DO ALEGRO, 53 – 2º. 4150-043 PORTO TEL.: 22-6167370 FAX.22-6167379
FUNDAÇÃO IBERE CAMARGO – AV.PADRE CATIQUE, 1920/2040 – PORTO ALEGRE – BRASIL

DESENHO 2003 / DESENHO 2011	1.2.11
ESCALA	1:50
CARDENAVE DWG: 2017-7-2	

CORTE B

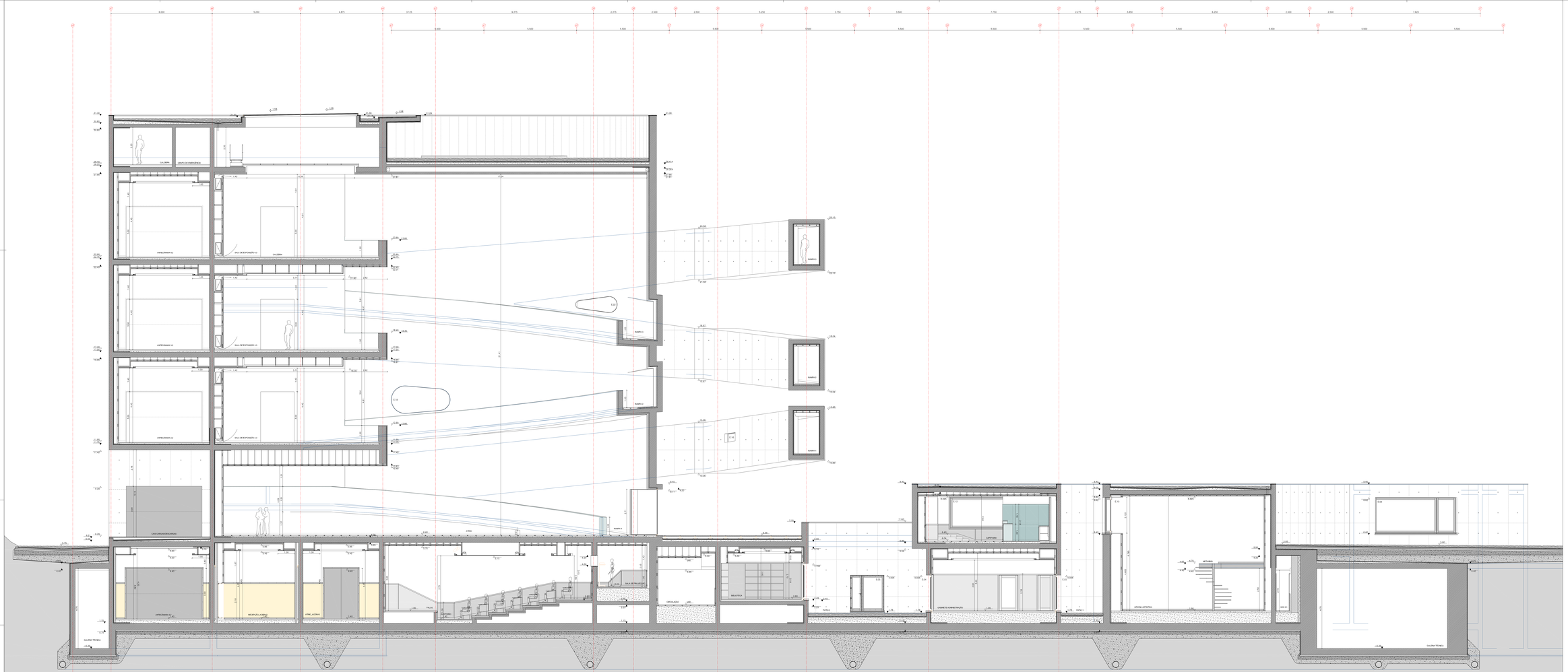

ÁLVARO SIZA Arqt Lda.
RUA DO ALEIXO, 53 - 2º 4150-043 PORTO TEL.: 22-6167270 FAX:22-6167279
FUNDAÇÃO IBERE CAMARGO - AV.PADRE CACIQUE, 1925/2040 - PORTO ALEGRE - BRASIL

28 JUNHO 2005	1.2.12
EXECUÇÃO	1:50
EXPEDIENTE DWG: 2047-11-1-2	

CORTE C

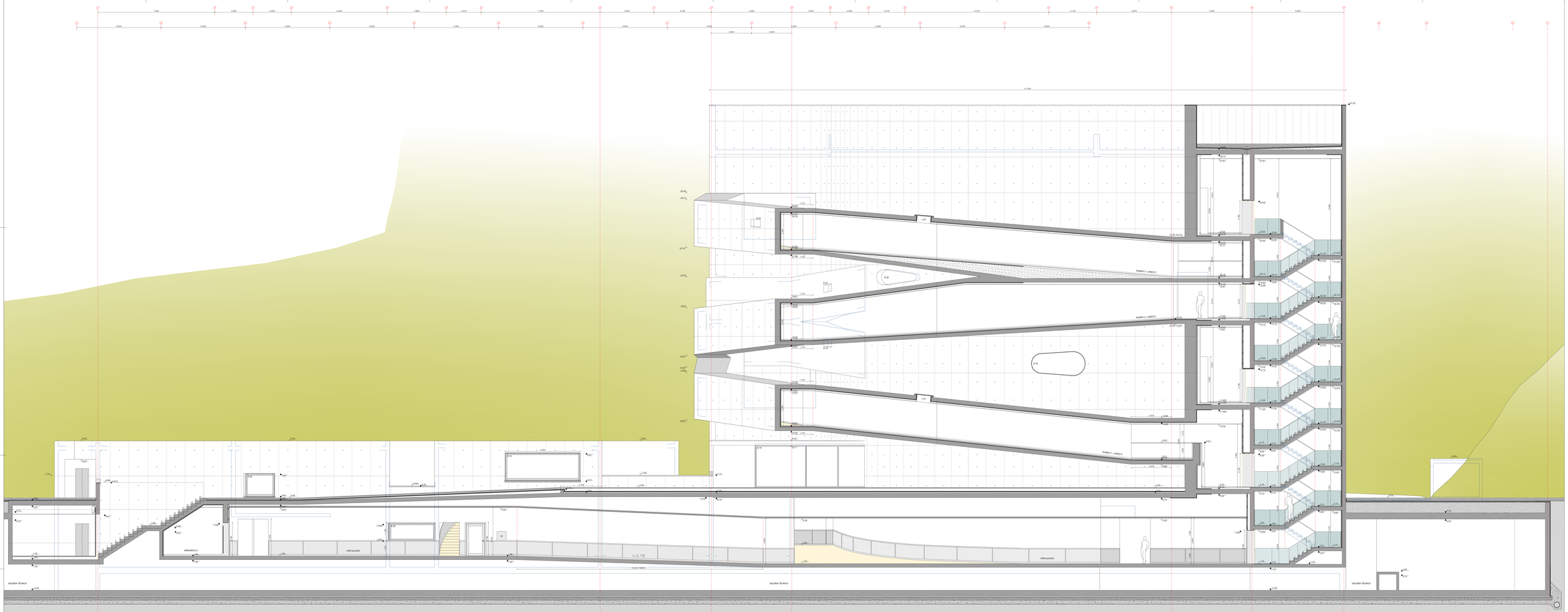

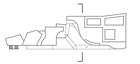

ÁLVARO SIZA
Rua Sá Nogueira, 63 - 2º 4150-043 PORTO TEL.: 22-6167270 FAX:22-6167279

JOB NUMBER: 2005	4.2.14	
FUNDAÇÃO BERNE CAMARGO – AV.PADRE CACIQUE, 1825/2040 – PORTO ALEGRE – BRASIL	EXECUÇÃO	1:50
CORTE C	ENTENDIMENTO DIRECTO: 2007-11-14	

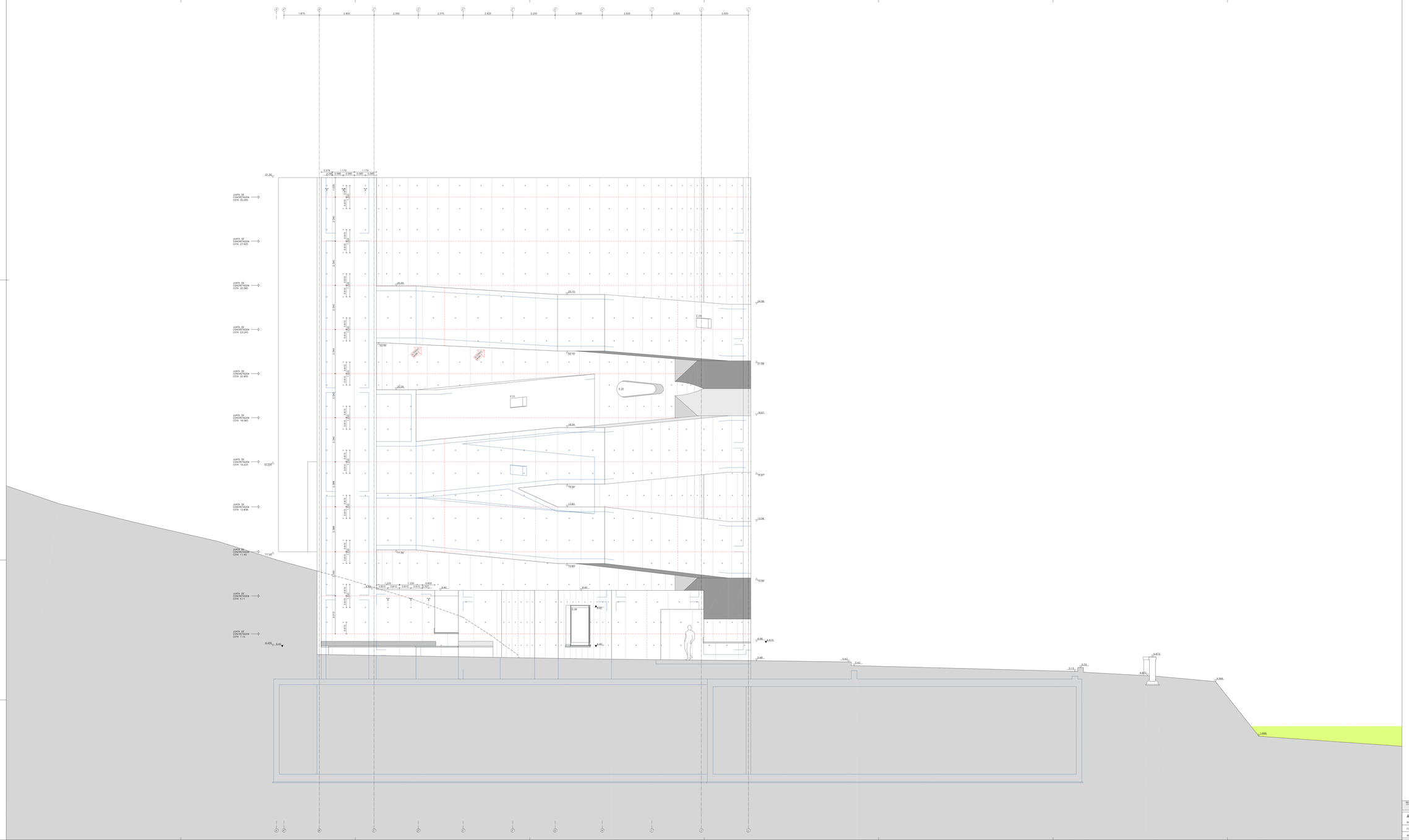

REVISÃO 1 / PROJETO	ALTERAÇÃO DA EXPOSIÇÃO DA LUZ NA MAPA 2 - LINHA A, ONDE INDICADO.		
ÁLVARO SIZA Arq. Lda.			
RUA DO ALEIXO, 53 - 2º 4150-043 PORTO TEL.: 22-6167270 FAX:22-6167279		.11 MARÇO 2005.	1.3.1
FUNDAÇÃO IBERE CAMARGO - AV.PADRE CACIQUE, 1920/2040 - PORTO ALEGRE - BRASIL		P. EXECUÇÃO	1:100
ALÇADO NASCENTE - PAGINAÇÃO DOS MUROS		COL.	

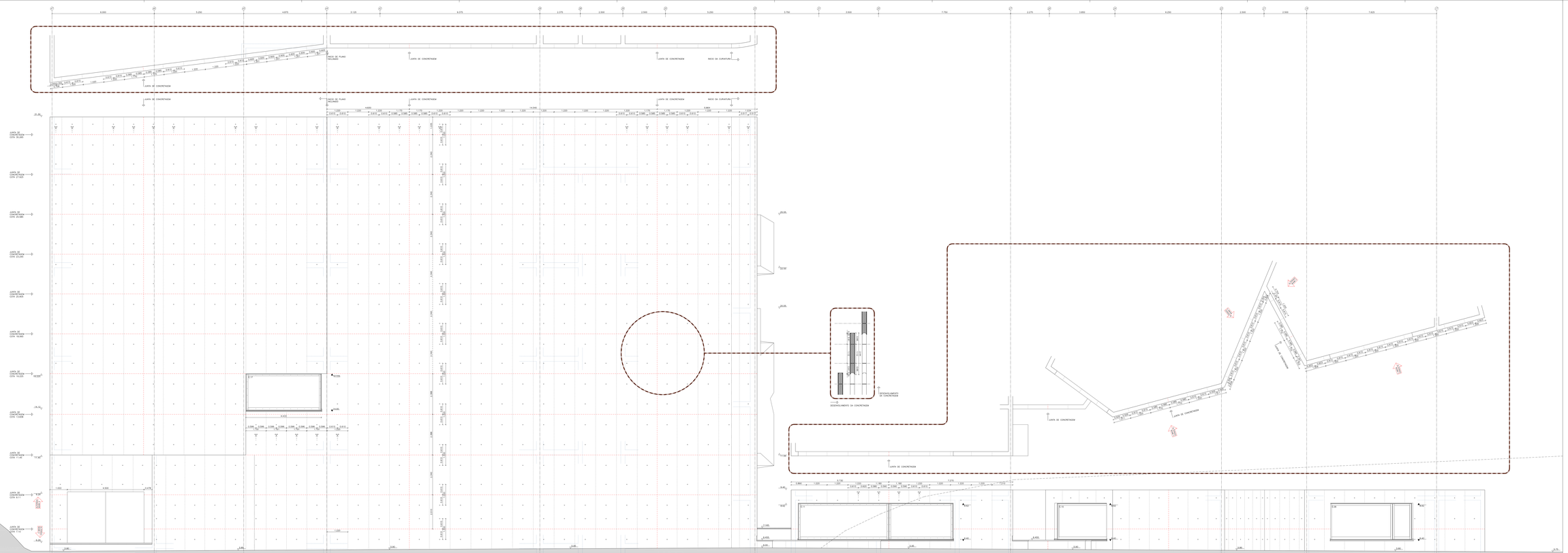

DESENHO	CONFIGURAÇÃO DE MOTIVAÇÃO DOS MUROS
DESENHO	ALTERAÇÃO DE COTA DE TOPO DE MUROS E MOTIVAÇÃO DOS MUROS ALTERAÇÃO DE COTA DE TOPO DE MUROS DE MOTIVAÇÃO DOS MUROS

ALVARO SIZA Arq. Lda.

Rua Gil Alexio, 53 – 2º 4150-043 PORTO TEL.: 22-6167270 FAX:22-6167279

22 NOVEMBRO 2004	1.3.2
ESCALA	1:50
FUNDAÇÃO BERE CAMARGO – AV.PADRE CACIQUE, 1633/2040 – PORTO ALEGRE – BRASIL	
EXECUÇÃO	
CARPINTERIA DAVID JAY/ F.C.S.	

ALÇADO SUL – FAGRAÇÃO DOS MUROS

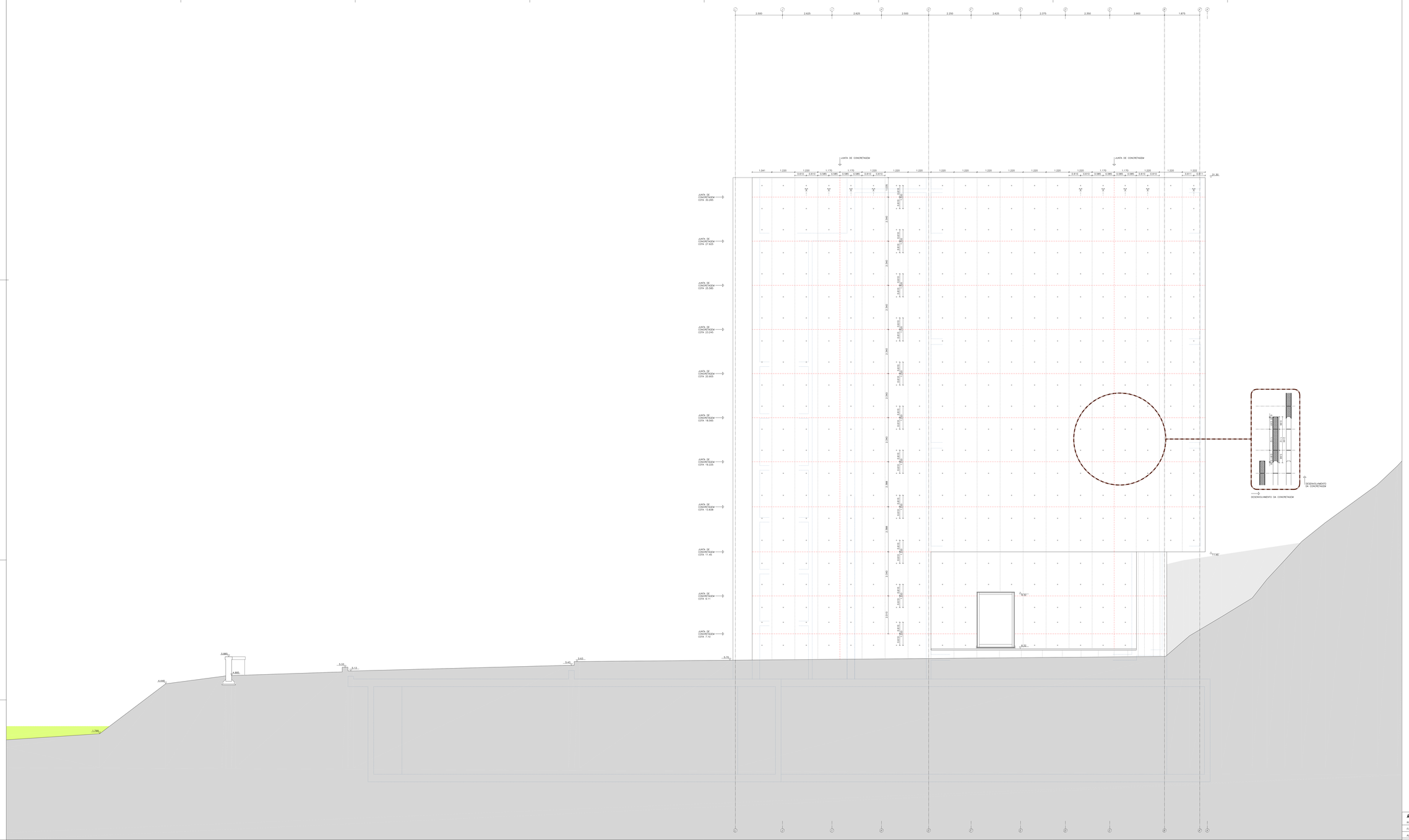

ÁLVARO SIZA Arqt. Lda.	2 ABRIL 2004	**1.3.3**
RUA DO ALEIXO, 53 – 2º 4150-043 PORTO TEL.: 22-6167270 FAX:22-6167279		
FUNDAÇÃO IBERE CAMARGO – AV.PADRE CACIQUE, 1920/2040 – PORTO ALEGRE – BRASIL	EXECUÇÃO	1.50
ALÇADO POENTE – PAGINAÇÃO DOS MUROS	EXPEDIENTE ONGO: 287.7/13-0	

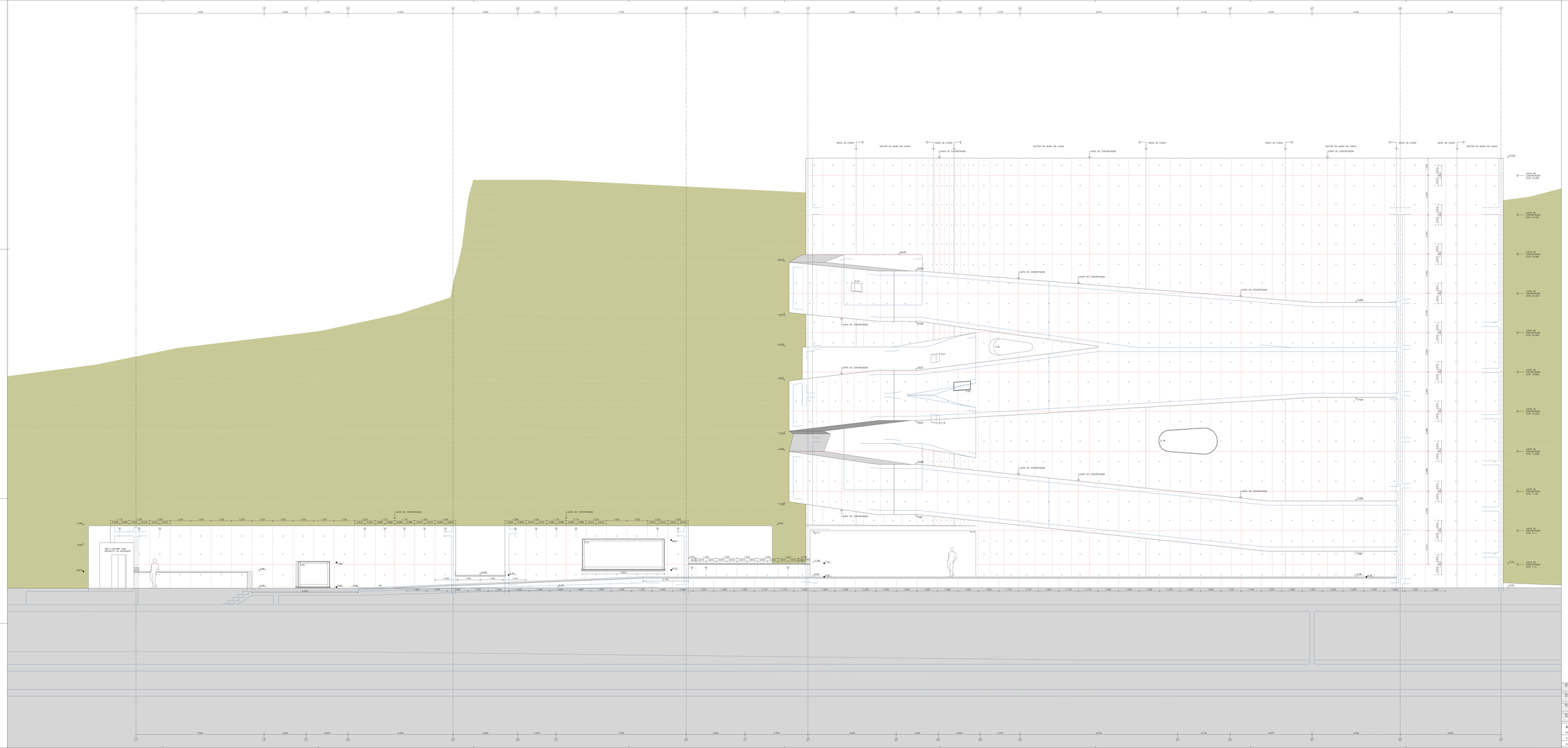

30/04/12	ALTERAÇÃO DE COTAS DE PLATAFORMA DE ENTRE AS PASSADEIRAS, PARA MAIOR 01/04/12 ALTERAÇÃO DE ALTURAS DE MUROS DE ENTRE AS PASSADEIRAS, PARA MAIOR
30/03/12	ALTERAÇÃO DAS PASSADEIRAS DE 1.75 PARA 1.90m; DE MUROS DE CURVA DE JUNTA DE CONCRETAGEM, PARA SEGUNDO 01/03/12 A CURVA PARA TANGENTE DE 1.75m PARA 1.90m; PARA SEGUNDO
15/02/12	ALTERAÇÃO DE COTAS ARTIGO 3.4.2 E 3.4.3 PARA REGULAR; 15/02/12 LARGURA DE CURVA DE CONCORDÂNCIA ENTRE 3.5 E 4.0 ALTERADA PARA MAIOR, PARA MAIOR; LARGURA DE CURVA DE CONCORDÂNCIA ENTRE 4.0 E 4.5 ALTERADA PARA 4.0, PARA MAIOR; LARGURA DE CURVA ENTRE 4.5 E 5.0 E ENTRE 5.0 E 5.5 MANTIDA PARA 4.5, PARA MAIOR; E LARGURA DE CURVA ENTRE 5.5 E 6.0 ALTERADA PARA 5.0, PARA MAIOR;
15/02/12	ALTERAÇÃO DE RAIOS DE CURVA DE 1.75 PARA 1.90 E 1.90 PARA 2.00, PARA MAIOR; 15/02/12 ALTERAÇÃO DE RAIOS DE CURVA DE 2.00 PARA 2.25, PARA MAIOR; E ALTERAÇÃO DE RAIOS DE CURVA DE 2.25 PARA 2.50, PARA MAIOR;

ALVARO SIZA
RUA DO ALCHAIR, 65 - 2º 4150-043 PORTO TEL.: 22-6163770 FAX:22-6167379

20 ABRIL, 2005

1.3.4

1

PLANIFICAÇÃO: BENTE DAMKRUGER — ALZAPIERE CACIQUE, 19025/2040 — PORTO ALEGRE — BRASIL

1 : 100 (ESCALA)

ESCALA NORTE - PAGINAÇÃO DOS MUROS

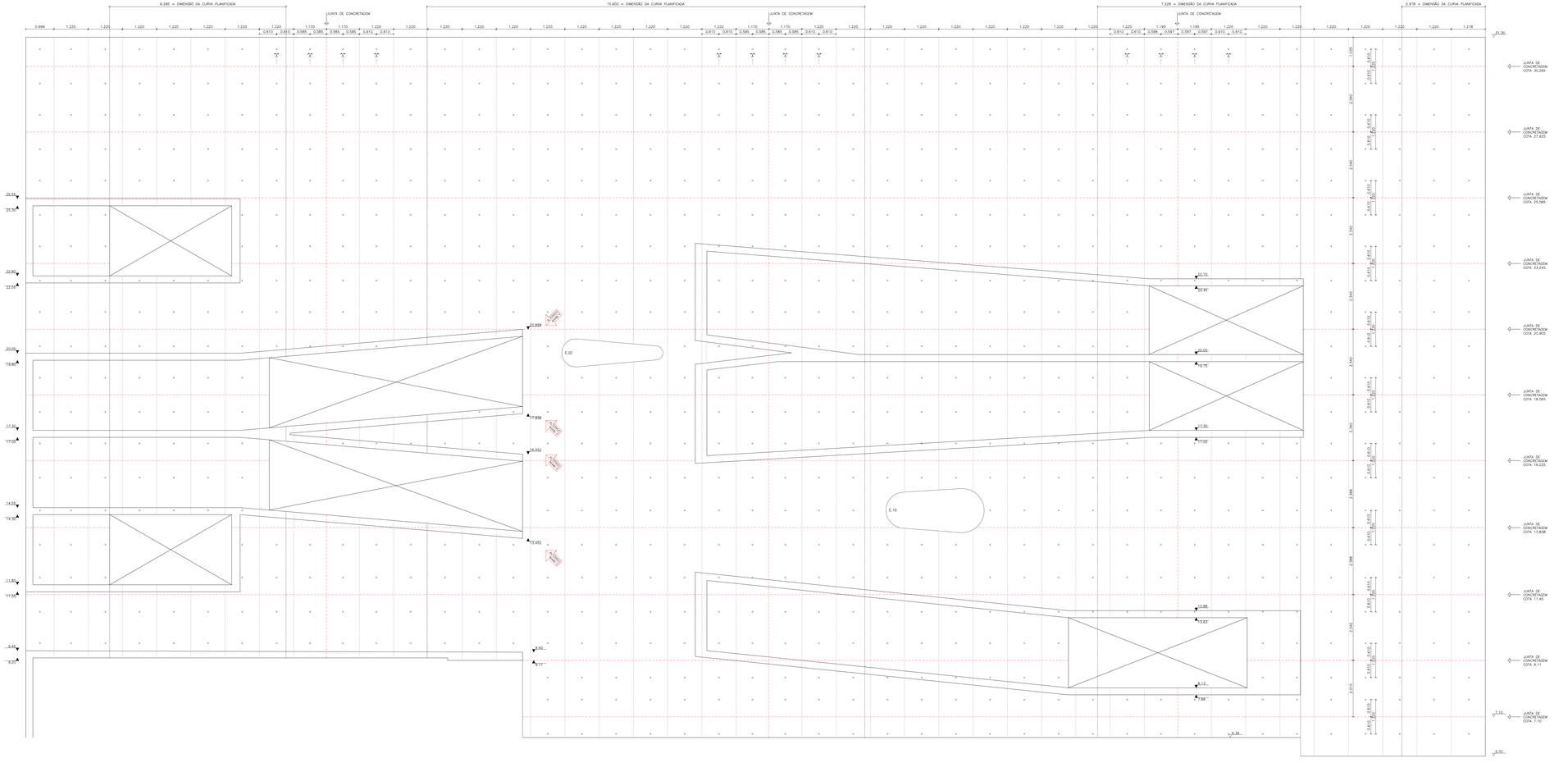

REVISÃO 4 13/11/2006	ALTERAÇÃO DA COTA DA PLATAFORMA DO PONTO DE PARADA, ONDE INDICADO. ALTERAÇÃO DIMENSIONAMENTO DA RAMPA DE ACESSO AO MUSEU, ONDE INDICADO.
REVISÃO 3 13/11/2006	ALTERAÇÃO DAS DIMENSÕES DE 1,17m PARA 1,19m, DOS PANOS DE FORMA NA JUNTA DE CONCRETAGEM, ONDE INDICADO. 1 FILTRO PARA PASSA DE 1,19m PARA 1,17m, COMO ORIGINAL
REVISÃO 2 11/05/2005	ADMISSÃO DE DUAS JANELAS, DE 140 X 60 cm, ONDE INDICADO. CORREÇÃO DA JUNTA DE CONCRETAGEM (COTA + 7,11), CORREÇÃO DOS TRAMITOS, ONDE INDICADO. CORREÇÃO DA COTA DE PLATAFORMA DO PONTO DE PARADA, ONDE INDICADO. CORREÇÃO DA LIGEIRA CRUZETA DA RAMPA 3, ESQUECIDA DA PAGINAÇÃO, AUMENTO DA ESPESSURA DA LAJE NA RAMPA 3 – LANÇO A, ONDE INDICADO.
REVISÃO 1 09/04/2005	ALTERAÇÃO DA INCLINAÇÃO DA RAMPA 3 – LANÇO 1 E RAMPA 2 – LANÇO 1, ADEQUANDO AS JANELAS NELAS INSERIDAS, ONDE INDICADO.

ÁLVARO SIZA Arqt. Lda. RUA DO ALEIXO, 53 – 2º 4150-043 PORTO TEL.: 22-6167270 FAX.:22-6167279	29 ABRIL 2005	1.3.4
	P. EXECUÇÃO	2
FUNDAÇÃO IBERE CAMARGO – AV.PADRE CACIQUE, 1920/2040 – PORTO ALEGRE – BRASIL		1:50
ALÇADO NORTE – ALÇADO DO MURO CURVO PLANIFICADO – PAGINAÇÃO	COL.	

JUNTA DE CONCRETAGEM COTA 30.265

JUNTA DE CONCRETAGEM COTA 27.805

JUNTA DE CONCRETAGEM COTA 25.345

JUNTA DE CONCRETAGEM COTA 22.885

JUNTA DE CONCRETAGEM COTA 20.425

JUNTA DE CONCRETAGEM COTA 18.225

JUNTA DE CONCRETAGEM COTA 13.828

JUNTA DE CONCRETAGEM COTA 11.40

JUNTA DE CONCRETAGEM COTA 9.11

JUNTA DE CONCRETAGEM COTA 7.70

JUNTA DE CONCRETAGEM COTA 4.82

JUNTA DE CONCRETAGEM COTA 2.74

JUNTA DE CONCRETAGEM

REVISÃO 4 23/11/2004	ALTERAÇÃO DA COTA DA PLATAFORMA DO PISO DE FORMA4, ONDE INDICADO. ALTERAÇÃO CONSEQUENTE DA INCLINAÇÃO DA RAMPA DE ACESSO AO MUSEU, ONDE INDICADO.
REVISÃO 3 06/10/2004	ALTERAÇÃO DAS DIMENSÕES, DE 1.17m PARA 1.195m, DOS PERFIS EM FORMA NA JUNTA DE CONCRETAGEM, ONDE INDICADO. O ÚLTIMO PERFIL PASSA DE 1.27m PARA 1.20m, COMO COMBINADO.
REVISÃO 2 11/06/2003	INTRODUÇÃO DE DUAS JUNTAS, DE 1.45 E 20.21, ONDE INDICADO. CORREÇÃO DA COTA DE PLANTA ONDE SE LÊ 2.74 (CORRIGIDO 500.13MM/100), ONDE INDICADO. CORREÇÃO DA COTA DE PLANTA ONDE SE LÊ 4.82 (CORRIGIDO 500.13MM/100), ONDE INDICADO. CORREÇÃO DA ELEVAÇÃO (PERFIL) DA RAMPA E CORRELAÇÃO DA PAGINAÇÃO, ALINHETE DA EXPOSITORA DA LAJE NA RAMPA 2 – LANÇO 4, ONDE INDICADO.
REVISÃO 1 29/04/2003	ALTERAÇÃO DA INCLINAÇÃO DA RAMPA 2 – LANÇO 1 E RAMPA 3 – LANÇO 1, ASSIM COMO AS JUNTAS SELAS HORIZONAIS, ONDE INDICADO.

ÁLVARO SIZA Arqt. Lda.
RUA DO ALEIXO, 53 – 2º 4150-043 PORTO TEL.: 22-6167270 FAX.:22-6167279
FUNDAÇÃO IBERE CAMARGO – AV.PADRE CACIQUE, 1920/2040 – PORTO ALEGRE – BRASIL

29 ABRIL 2005
P. EXECUÇÃO
COL.

1.3.4
3
1:50

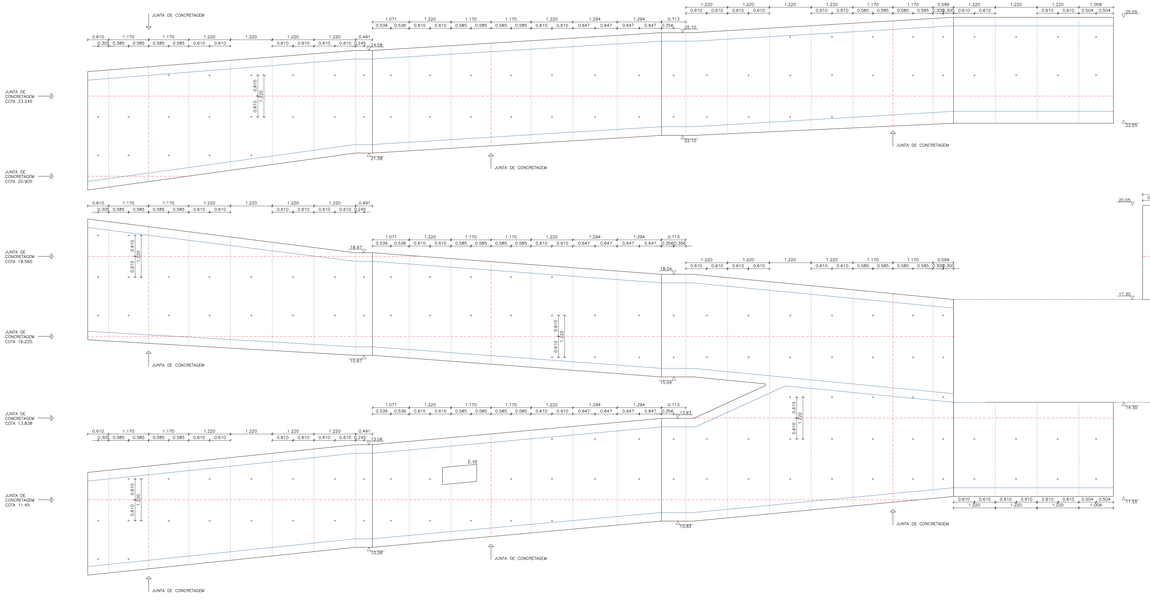

REVISÃO 4 23/11/2004	ALTERAÇÃO EM COTA DA PLATAFORMA DO PISO DE FORMA(S) ONDE INDICADO. ALTERAÇÃO CARACTERÍSTICAS DA INCLINAÇÃO DA RAMPA DE ACESSO AO MUSEU, ONDE INDICADO.
REVISÃO 3 19/11/2004	ALTERAÇÃO DAS DIMENSÕES DE 1,71m PARA 1,09m, DOS RASGOS EM FORMA NA JUNTA DE CONCRETAGEM, ONDE INDICADO. E 1,09m PARA PASSO DE 1,01m PARA 1,01, COMO CORRIGIDO.
REVISÃO 2 11/05/2003	SUPRESSÃO DE DUAS JANELAS, DE NO E ELEV. OESTE, INDICADO. CORRECÇÃO DA COTA DE PLATAFORMA (COTA + 11,71) CORRECÇÃO DOS TRAMOS, ONDE INDICADO. CORRECÇÃO DA COTA DE PLATAFORMA (COTA + 11,71) CORRECÇÃO DOS TRAMOS, ONDE INDICADO. CORRECÇÃO DA ALTURA DA(S) JANELA(S) DE ILUMINAÇÃO DA PLATAFORMA, AUMENTO DA ESPESSURA DA LAJE NA RAMPA 3 – LANÇO 4, ONDE INDICADO.
REVISÃO 1 09/04/2003	ALTERAÇÃO DA INCLINAÇÃO DA RAMPA 3 – LANÇO 1 E RAMPA 3 – LANÇO 1, AGORA COMO AS JANELAS NELAS INSERIDAS, ONDE INDICADO.

ÁLVARO SIZA Arqt. Lda.
RUA DO ALEIXO, 53 – 2º 4150-043 PORTO TEL.: 22-6167270 FAX.:22-6167279
FUNDAÇÃO IBERE CAMARGO – AV.PADRE CACIQUE, 1920/2040 – PORTO ALEGRE – BRASIL

29 ABRIL 2005

1.3.4

4

1:50

P. EXECUÇÃO

ALÇADO NORTE – ALÇADO INTERIOR DAS RAMPAS PLANIFICADO – PAGINAÇÃO

COL

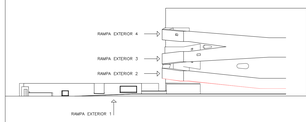

REVISÃO 1 08/10/2004	ALTERAÇÃO DAS DIMENSÕES DE 1,17m PARA 1,10m, DOS RAMOS DA FORMA NA JUNTA DE CONCRETAGEM, ONDE INDICADO. 2 ÚLTIMO PANEL PASSA DE 1,37m PARA 1,20m, COMO COMPENSO.
REVISÃO 2 11/10/2005	ALTERAÇÃO DO PATAMAR E PAGINAÇÃO DO MURO INTERIOR NA RAMPA EXTERIOR 2, ONDE INDICADO.
REVISÃO 3 20/10/2005	ALTERAÇÃO DA PAGINAÇÃO DO PATAMAR 2 E 3 NA RAMPA EXTERIOR 2, ONDE INDICADO. ALTERAÇÃO DA PAGINAÇÃO DO LANÇO NA RAMPA EXTERIOR 2, ONDE INDICADO.
REVISÃO 4 15/04/2005	ALTERAÇÃO DAS COTAS DE PAGINAÇÃO DO PATAMAR 2 NA RAMPA EXTERIOR 2, ONDE INDICADO.

ÁLVARO SIZA Arqt. Lda.	13 ABRIL 2005	**1.4.1**
RUA DO ALEIXO, 53 – 2º 4150-043 PORTO TEL.: 22-6167270 FAX.:22-6167279		
FUNDAÇÃO IBERE CAMARGO – AV.PADRE CACIQUE, 1920/2040 – PORTO ALEGRE – BRASIL	P. EXECUÇÃO	1:50
PLANTA DO TECTO DA RAMPA EXTERIOR 2 – PAGINAÇÃO	COL.	

REVISÃO 1.A 08/10/2004	ALTERAÇÃO DAS DIMENSÕES DE 1.15m PARA 1.10m, DOS PANOS DA FORMA NA JUNTA DE CONCRETAGEM, ONDE INDICADO. O ALTURO MURO PASSA DE 1.21m PARA 1.26m, COMO ESQUEMADO.
REVISÃO 1.B 11/01/2005	ALTERAÇÃO DO PATAMAR E LAJE, ONDE INDICADO. ALTERAÇÃO DA PAGINAÇÃO DO MURO INTERIOR NA RAMPA EXTERIOR 3, ONDE INDICADO.

ÁLVARO SIZA Arqt. Lda.
RUA DO ALEIXO, 53 – 2º 4150-043 PORTO TEL.: 22-6167270 FAX:.22-6167279

11 MARÇO 2005. | 1.4.2

FUNDAÇÃO IBERE CAMARGO – AV.PADRE CACIQUE, 1920/2040 – PORTO ALEGRE – BRASIL | P. EXECUÇÃO | 1:50

PLANTA DO TECTO DA RAMPA EXTERIOR 3 – PAGINAÇÃO | COL.

REVISÃO 4 04/11/2005	ALTERAÇÃO DAS DIMENSÕES DE 1,17cm PARA 1,18cm, DOS PAINÉIS EM FORMA NA JUNTA DE CONCRETAGEM, ONDE INDICADO. O ÚLTIMO PAINEL PASSA DE 1,01cm PARA 0,85cm, ONDE ENUMERADO.
REVISÃO 3 11/05/2005	ALTERAÇÃO DO PATAMAR E PAGINAÇÃO DO MURO INTERIOR NA RAMPA EXTERIOR 2, ONDE INDICADO.
REVISÃO 2 09/07/2004	A QUE SEN PATAMAR 1 SEGUE DE SEIS PATAMARES E FOI COM A INCLINAÇÃO DA RAMPA 3 – LANÇO A. ALTERAÇÃO DA PAGINAÇÃO DO LANÇO A DA RAMPA EXTERIOR 3, ONDE INDICADO. ALTERAÇÃO DA PAGINAÇÃO DO LANÇO A DA RAMPA EXTERIOR 2, ONDE INDICADO. A JUNTA DE CONCRETAGEM ENTRE O MURO E A LAJE DO PATAMAR 1 SERÁ LOCALIZADA NO PRIMEIRO PAINEL E NÃO NO SEGUNDO.

ÁLVARO SIZA Arq. Lda
RUA DO ALEIXO, 53 – 2º 4150-043 PORTO TEL.: 22-6167270 FAX.:22-6167279

28 JULHO 2005

1.4.3

1:50

FUNDAÇÃO IBERE CAMARGO – AV.PADRE CACIQUE, 1920/2040 – PORTO ALEGRE – BRASIL

P. EXECUÇÃO

PLANTA DO TECTO DA RAMPA EXTERIOR 3 – PAGINAÇÃO

COL.