

## A cidade Caraiíba

JOAQUIM GUEDES E EQUIPE

De apoio a mineração de cobre, reserva limitada a exploração por 20 anos. Concurso. Recebemos apenas o mapa da planície chapada e infraestrutura industrial sem curva de nível com uma relação de espaços classificados por renda e função. Os estudos para caracterização dos fundamentos sociais e econômicos duraram 1 ano durante o qual a cidade foi sendo imaginada e conceituada, localização, critérios construtivos, infraestrutura, clima, habitação, níveis de oferta de serviço e forma. Sugerimos malha compacta, para mínimo deslocamento na região semi-árida, com centro denso para solteiros não confinados e dispersos e 20% das famílias. O sistema urbano constituído por agregação modular livre-monitorada, sobre uma trama-conceito básica, com reserva de área para população não empregada, de livre acesso, dimensionada em 10% da população total. ■

Local: Jaguarari - BA  
Ano do projeto: 1978

Contato: [jmguedes@usp.br](mailto:jmguedes@usp.br)



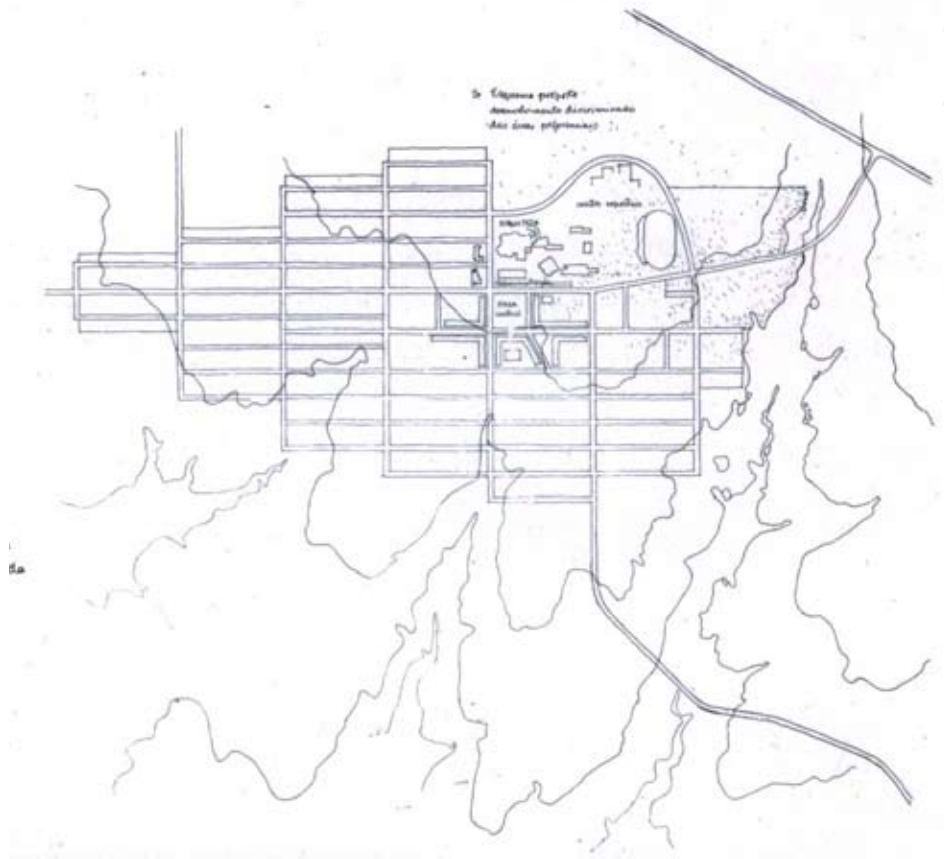
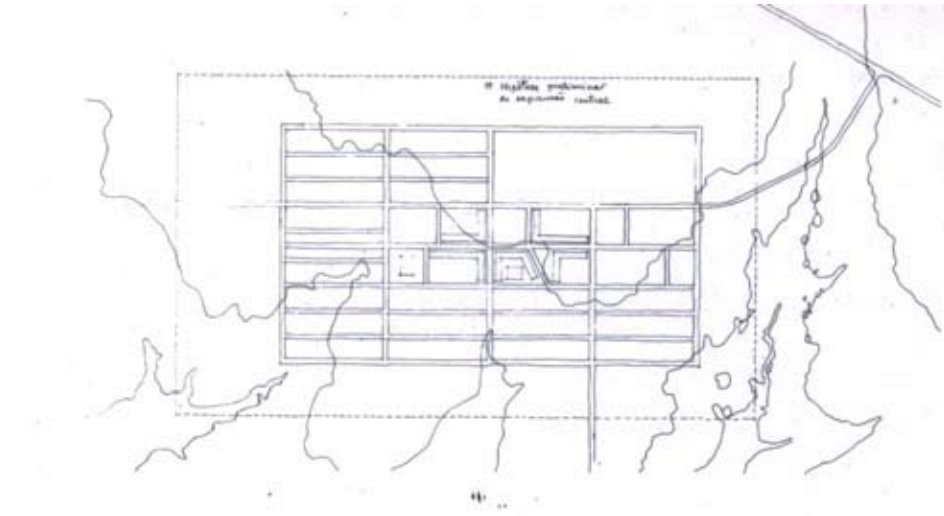

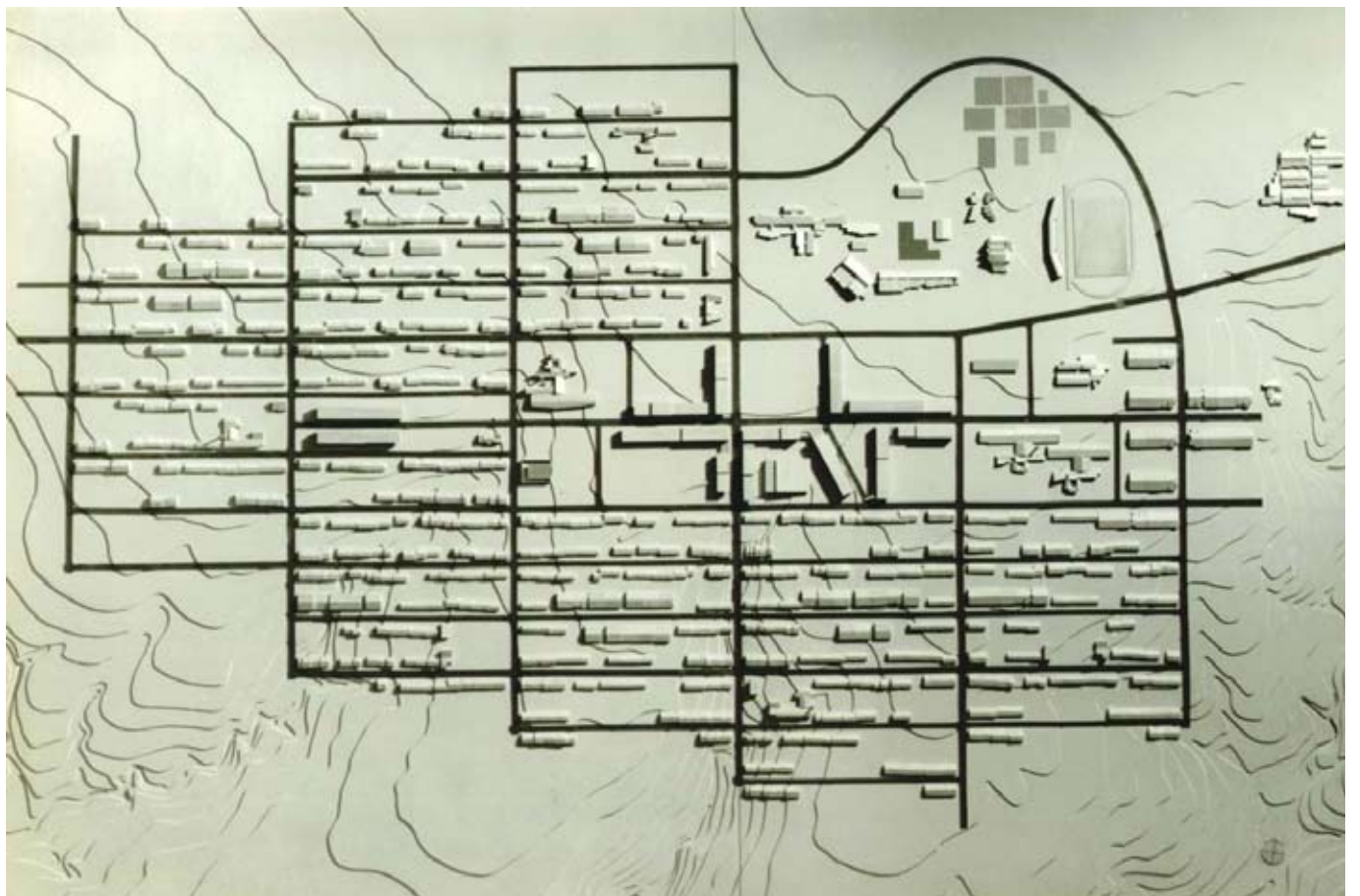
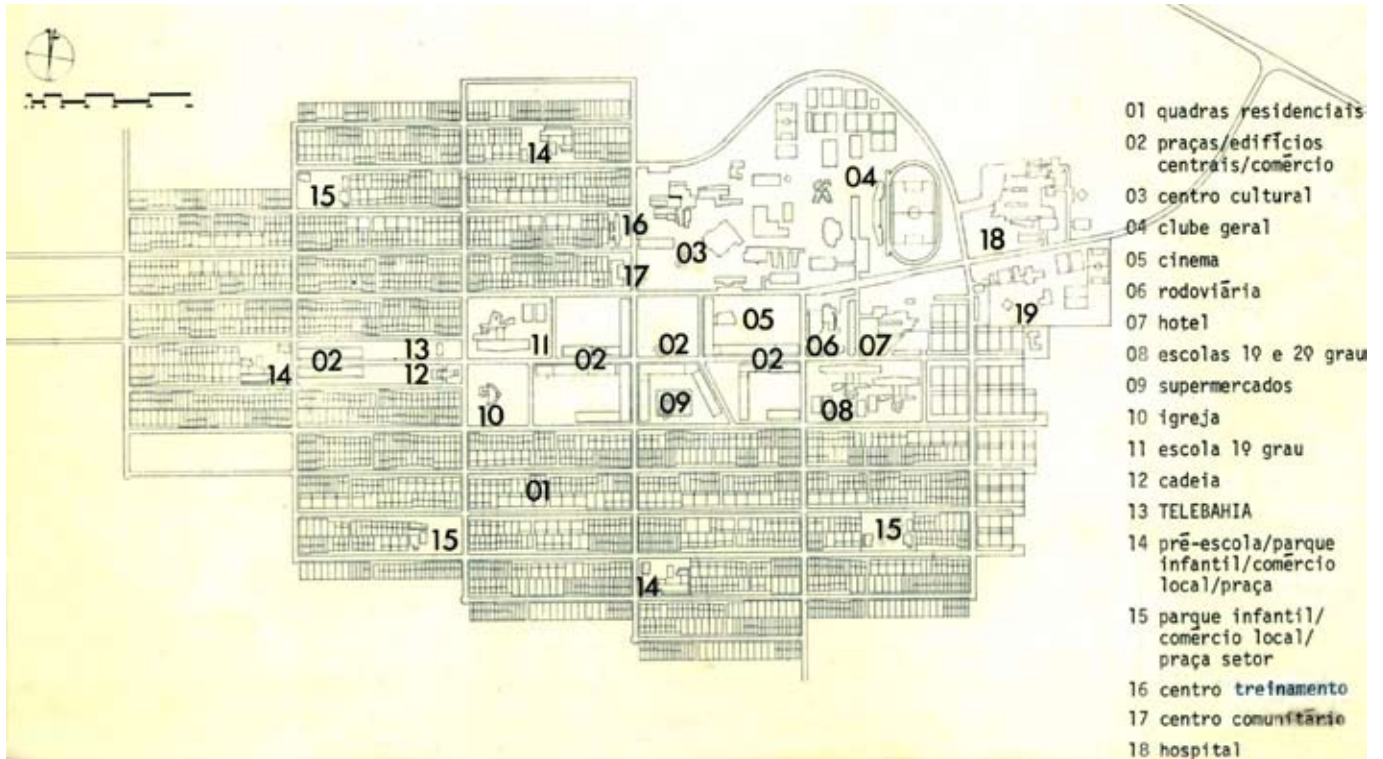

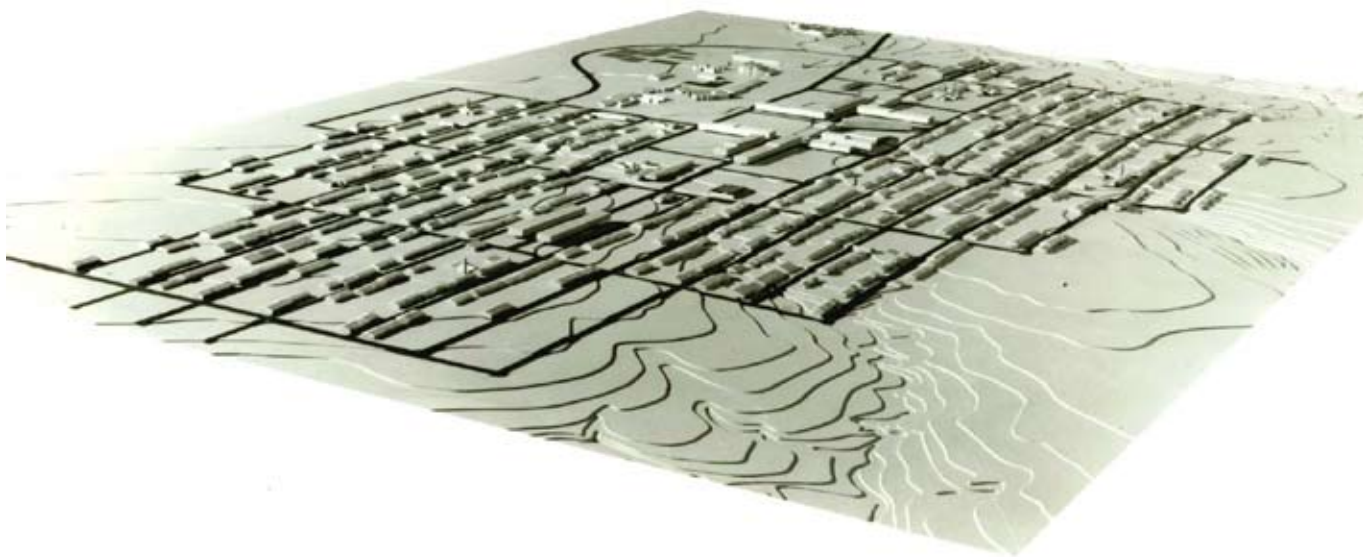



VISTA DOS EDIFÍCIOS CENTRAIS / COMÉRCIO.





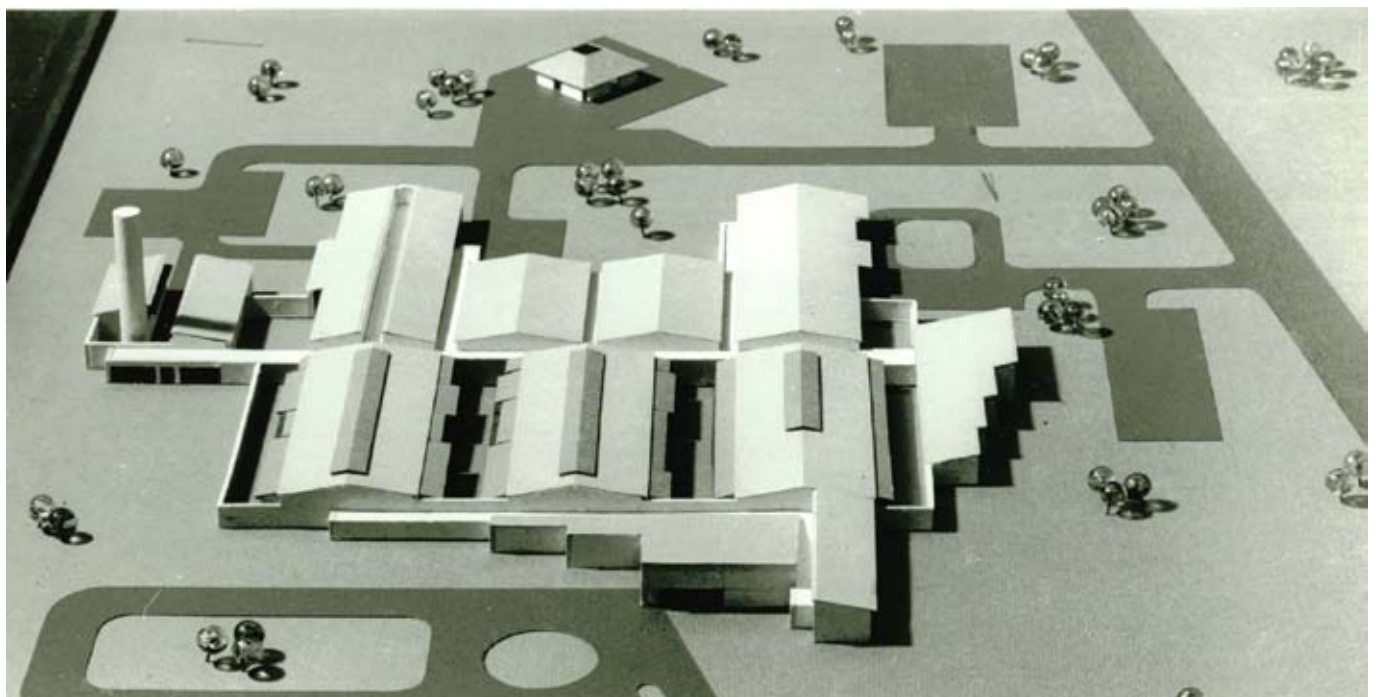
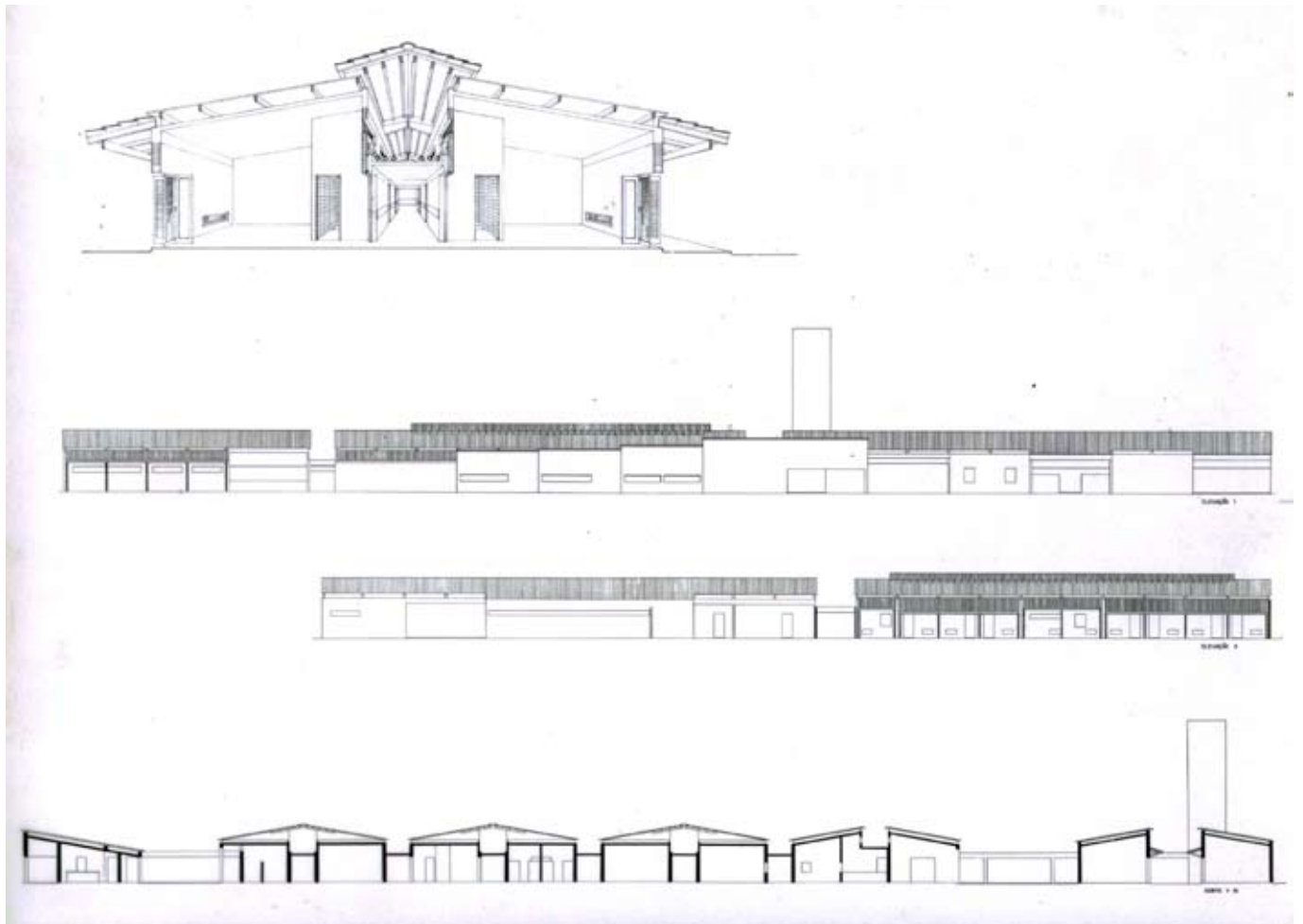

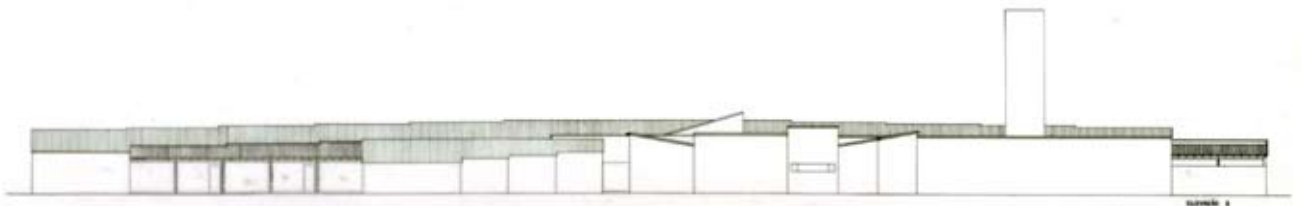
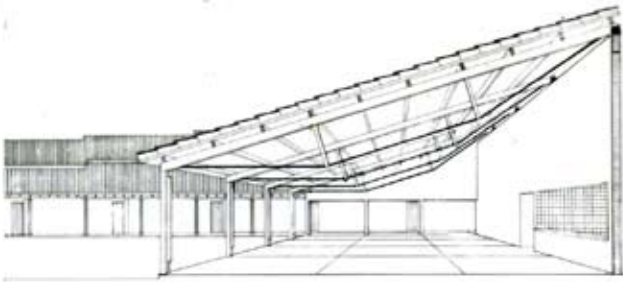





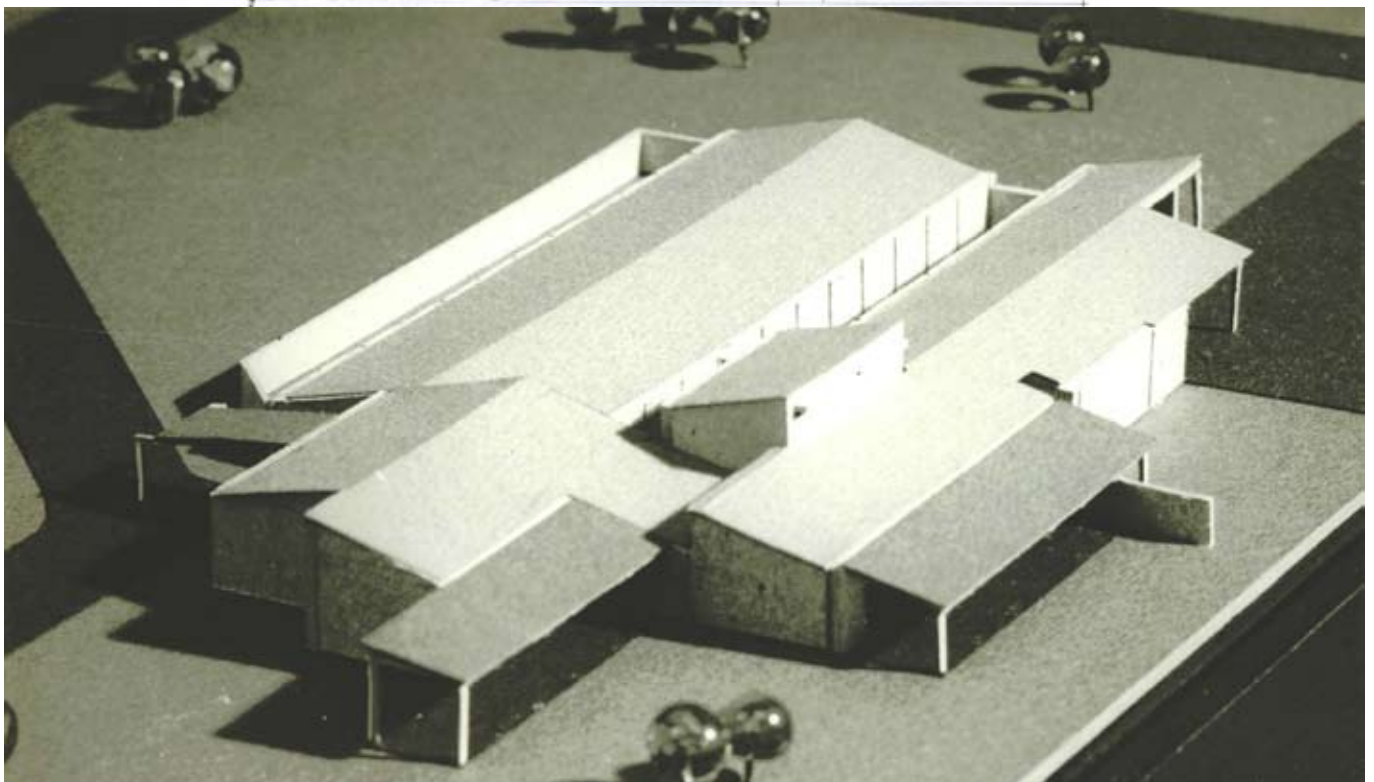
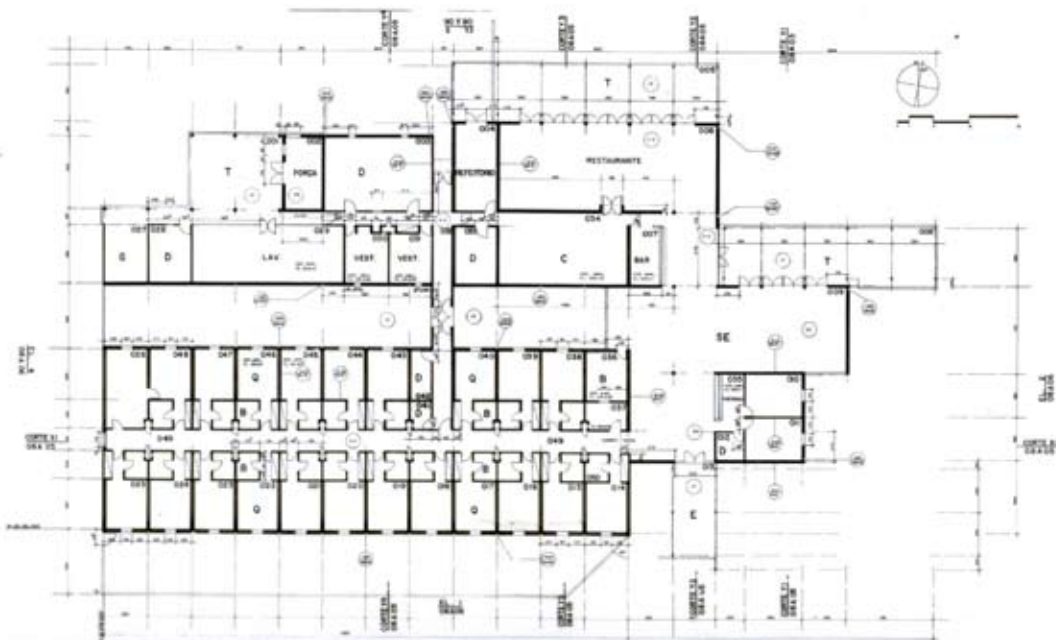
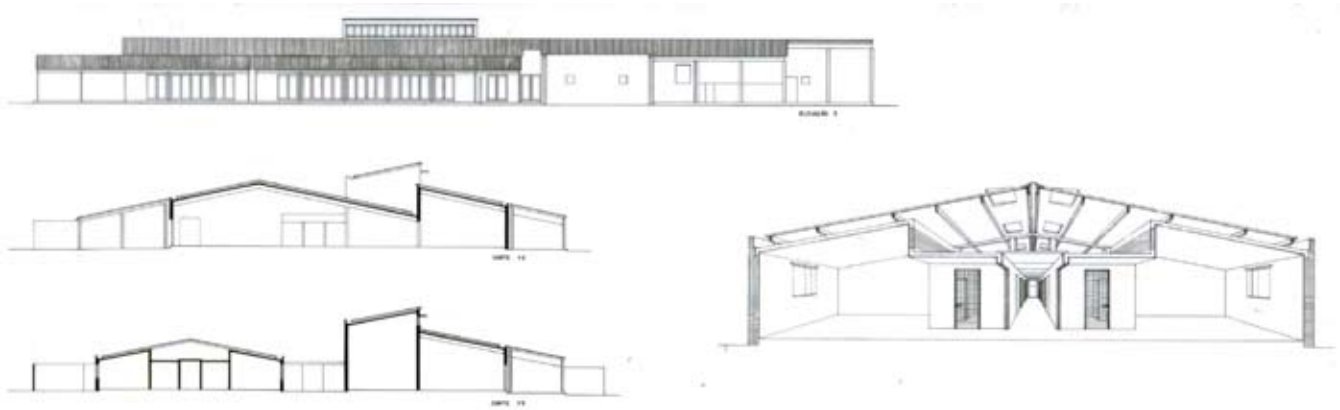

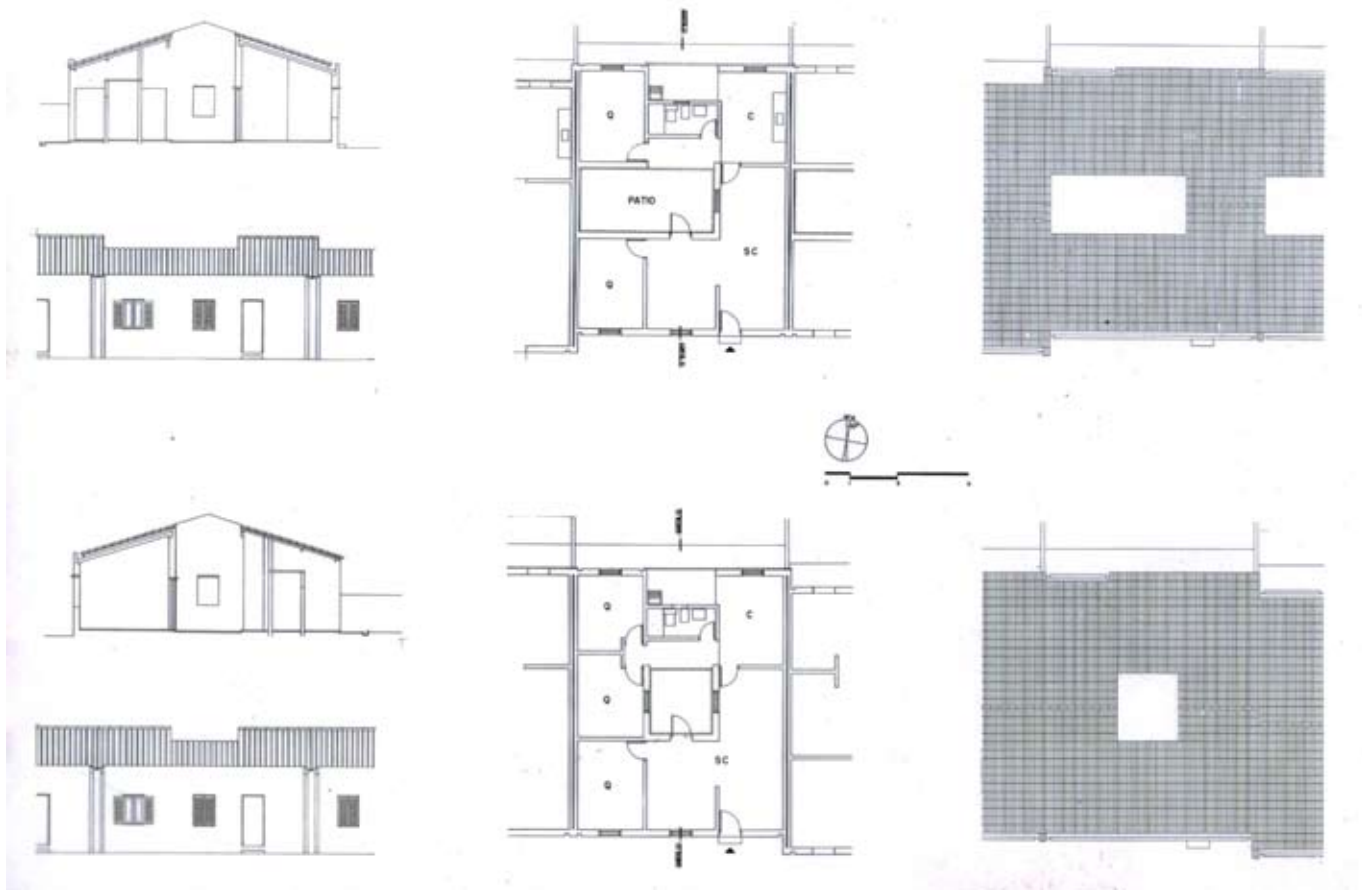

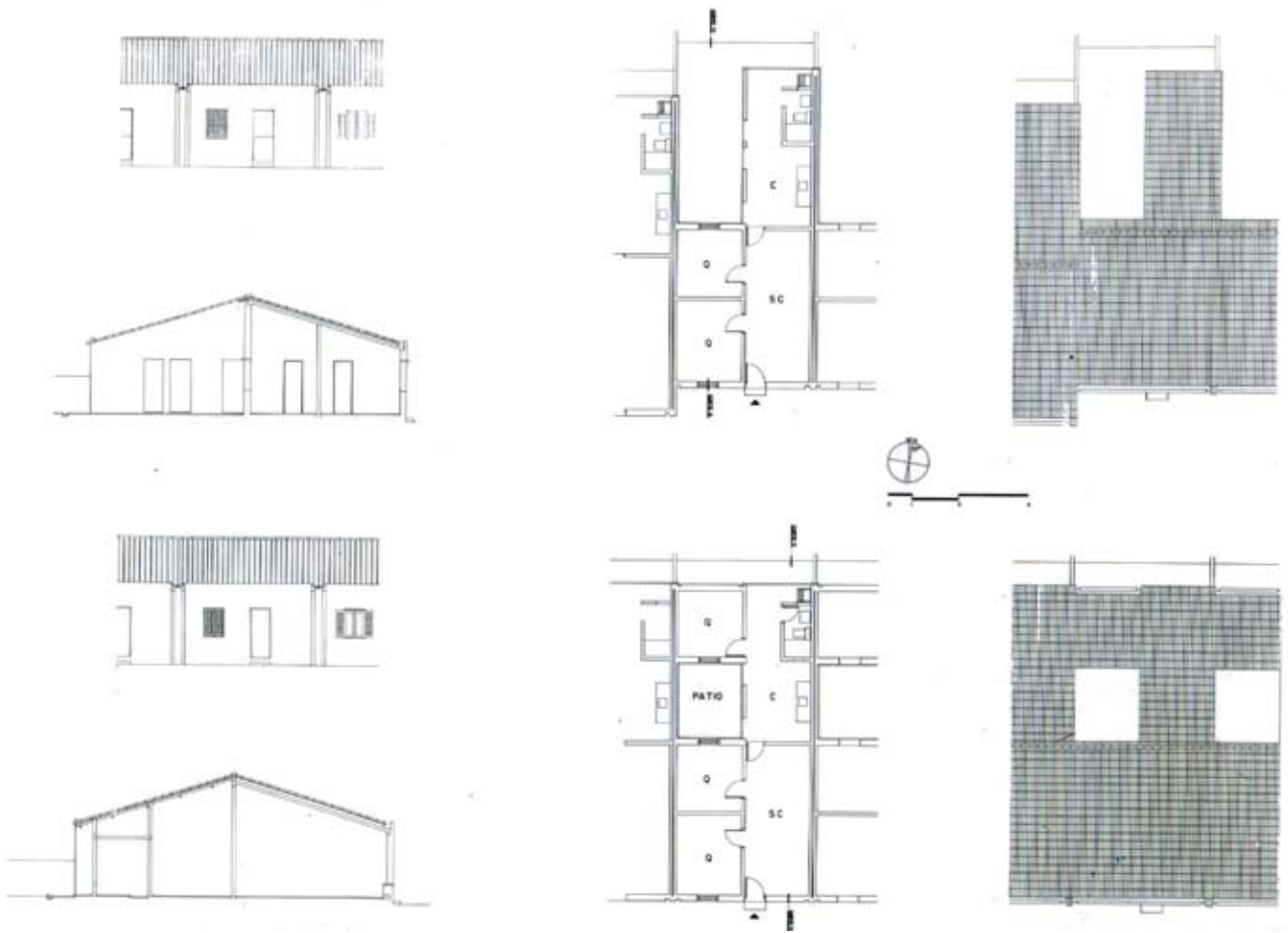

CENTRO CULTURAL E CLUBE

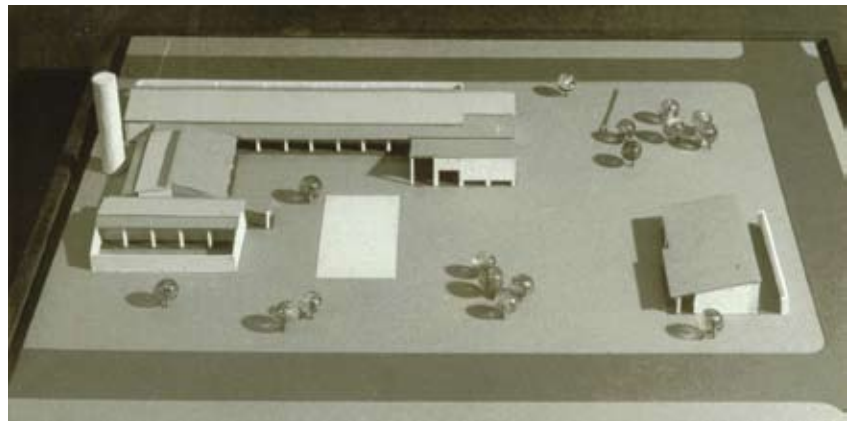
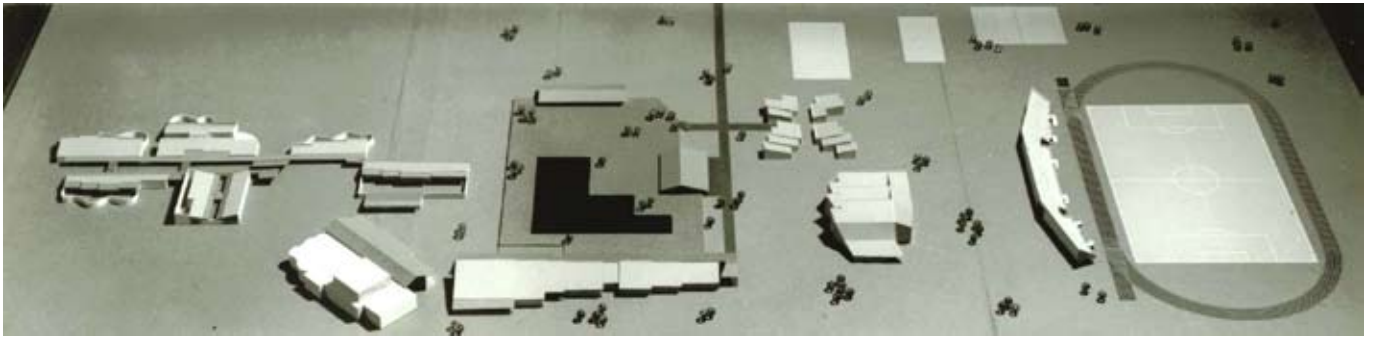

PRE-ESCOLA

